

งานพัฒนาองค์กรและขับเคลื่อนกำลังคน
 รับวันที่ 13 พ.ย. 62
 เวลา 15.00
 เลขที่รับ 1079

สถาบันพัฒนาสุขภาพภาวะเขตเมือง
 รับวันที่ 12 / พ.ย. / 62
 เลขที่ 3093
 เวลา 11.00 น.

กรมอนามัย
 เลขที่ 83049
 วันที่ 7 พ.ย. 2562
 เวลา 15.14.4

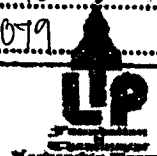

มูลนิธิสถาบันวิทยาการธรรมศาสตร์เพื่อสังคม
 Foundation of Thammasat Leadership Program
 อาคารอนุภพประสงค์ ๓ ชั้น ๘ มหาวิทยาลัยธรรมศาสตร์
 เลขที่ ๒ ถนนพระจันทร์ แขวงพระบรมมหาราชวัง เขตพระนคร กรุงเทพฯ ๑๐๒๐๐
 ที่ นมธ. ๒๕๐/๒๕๖๒

กองการเจ้าหน้าที่
 รับที่ 87018
 วันที่ 8 พ.ย. 62
 เวลา 10.14

วันที่ ๑๖ ตุลาคม ๒๕๖๒

เรื่อง ขอเรียนเชิญสมัครเข้าร่วมอบรมหลักสูตรนักบริหารระดับสูง "ธรรมศาสตร์เพื่อสังคม" รุ่นที่ ๑๖
 เรียน ผู้อำนวยการ / ประธานกรรมการบริหาร / กรรมการผู้จัดการ
 สิ่งที่ส่งมาด้วย รายละเอียดหลักสูตร พร้อมใบสมัคร

กลุ่มพัฒนาฯ
 1506
 วันที่ 1 พ.ย. 2562
 เวลา 10.14

สถาบันวิทยาการธรรมศาสตร์เพื่อสังคม ภายใต้การดำเนินงานของมูลนิธิสถาบันวิทยาการธรรมศาสตร์เพื่อสังคม กำหนดเปิดอบรมหลักสูตรนักบริหารระดับสูง "ธรรมศาสตร์เพื่อสังคม" (นมธ.) รุ่นที่ ๑๖ โดยหลักสูตรนี้มุ่งเน้นให้ผู้เข้าอบรม มีความรู้ ความเข้าใจ แนวความคิดและทิศทางใหม่ในการบริหารองค์กร ที่สอดคล้องกับสถานการณ์ในปัจจุบัน โดยเสริมสร้างความคิดในเรื่องความเป็นประชาธิปไตยและการมีส่วนร่วมในการชี้นำ ป้องกันและแก้ไขปัญหาสังคม ซึ่งเป็นหลักสูตรที่สร้างโอกาสใฝ่เรียนลึกไปยั้งความรู้และประสบการณ์ระหว่างผู้เข้าอบรม วิทยากรผู้ทรงคุณวุฒิ และเสริมสร้างเครือข่ายสัมพันธ์ทาง (Network) ระหว่างผู้เข้าอบรม อันจะนำไปสู่การร่วมมือกันในอนาคต เพื่อชุมชน สังคม มหาวิทยาลัยธรรมศาสตร์และประเทศไทย

ในการนี้ สถาบันฯ เล็งเห็นว่าหลักสูตรนี้จะเป็นประโยชน์ต่อองค์กรของท่าน จึงใคร่ขอเรียนเชิญท่าน หรือหน่วยงานของท่านส่งผู้บริหาร สมัครเข้าร่วมอบรมในหลักสูตรนักบริหารระดับสูง "ธรรมศาสตร์เพื่อสังคม" (นมธ.) รุ่นที่ ๑๖ ซึ่งมีระยะเวลาการอบรม (ทุกวันจันทร์) ตั้งแต่วันที่ ๒๗ มกราคม - ๑๘ พฤษภาคม ๒๕๖๓ โดยมีค่าธรรมเนียมในการอบรม จำนวน ๙๖,๓๐๐ บาท รวม VAT 7% (ยกเว้นค่าเดินทางที่พักอาหารกลางวันต่างประเทศ ซึ่งมีค่าใช้จ่ายประมาณ ๙๐,๐๐๐ บาท เป็นตัว Economy พักคู่) รายละเอียดหลักสูตร และตารางกำหนดการอบรมปรากฏดังสิ่งที่ส่งมาด้วย

จึงเรียนมาเพื่อโปรดพิจารณา

เรียน ผู้อำนวยการสำนัก/กอง.....
 เพื่อโปรดพิจารณาด้วย จะเป็นพระคุณ
 (นายอนุชา นิเษะ)
 เจ้าหน้าที่งานธุรการชำนาญงาน
 ปฏิบัติราชการแทนเลขาธิการกรม
 - 8 พ.ย. 2562

ขอแสดงความนับถือ
 (ดร.มนตรี รุ่งไธไทย)
 กรรมการบริหารและผู้อำนวยการ
 สถาบันวิทยาการธรรมศาสตร์เพื่อสังคม

ผู้ประสานงาน : คุณศักดิ์สยาม บุตรจันทา
 โทร. 080-574-0042 , 080-781-1188
 E-mail : saksayam.tlp@gmail.com
 LINE : @TLPTU (มีหน้า)

เรียน ผู้อำนวยการสถาบันพัฒนาสุขภาพภาวะเขตเมือง
 เพื่อโปรดพิจารณา และโปรดแจ้งกลุ่มงานของกรมอนามัยทราบ
 ๑๖.๑๑.๖๒
 ๑๖.๑๑.๖๒

นางสาว นวฤดา นพพร
 - 11๖7 1๖๖1111 ๒๖3๖๒๖๖๖
 น 5
 นว
 เห็น ทนท. พักคู่
 @n
 นว
 1๖ พ.ย. ๖๒

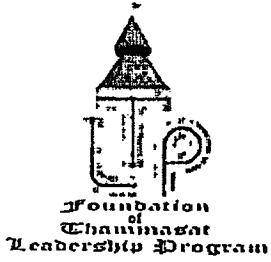

ขฟพร. ๑๖



หลักสูตรนักบริหารระดับสูง “ธรรมศาสตร์เพื่อสังคม”

Thammasat Leadership Program

เปิดรับสมัครแล้ว!!

ตั้งแต่วันนี้ - ๑๖ ธ.ค. ๒๕๖๒

www.tlptu.com

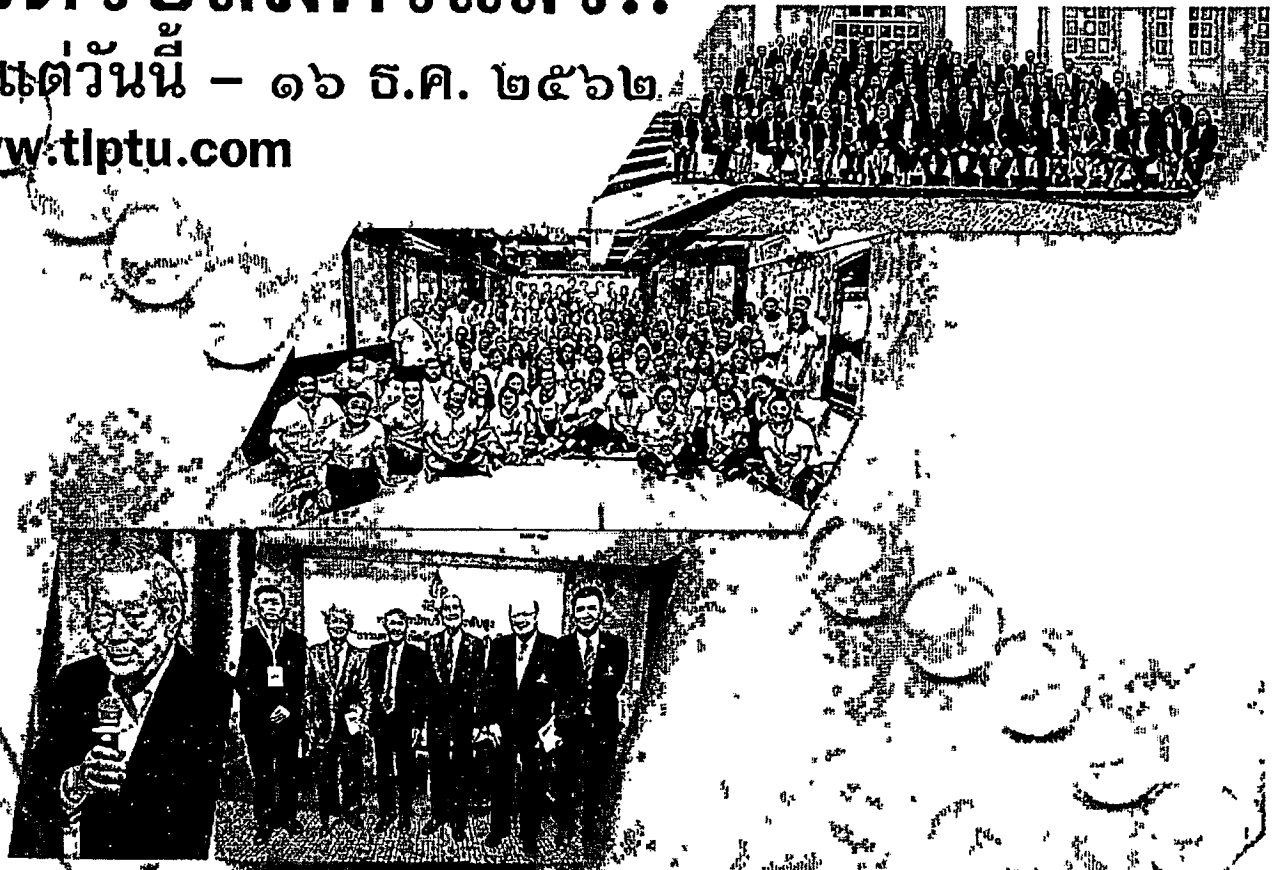

ระยะเวลาในการอบรมระหว่างวันที่ ๒๗ ม.ค. - ๑๘ พ.ค. ๖๓

(อบรมทุกเช้าวันจันทร์-วันศุกร์)

ณ สมาคมธรรมศาสตร์ฯ ซอยงามดูพลี ถ.พระราม ๔



๐๘๐-๕๗๔-๐๐๕๒ , ๐๘๐-๗๘๑-๑๑๘๘



ธรรมศาสตร์เพื่อสังคม



@tlptu



หลักสูตรนักบริหารระดับสูง “ธรรมศาสตร์เพื่อสังคม” นมธ.รุ่นที่ ๑๖

หลักการและเหตุผล

ในปัจจุบันองค์กรทั้งภาครัฐและเอกชนต้องมีการดำเนินการในทุกวิถีทางเพื่อให้บรรลุเป้าหมาย และดำรงอยู่อย่างเข้มแข็งในยุคสังคมเศรษฐกิจบนรากฐานความรู้ ทั้งนี้ เนื่องจากสภาวะทางเศรษฐกิจ สังคม และสภาพแวดล้อมมีการเปลี่ยนแปลงในทุกๆด้าน อย่างรวดเร็ว และสลับซับซ้อนอย่างมาก โดยเฉพาะอย่างยิ่งมีการแข่งขันที่รุนแรงขึ้นทั้งภายในประเทศ และต่างประเทศบนรากฐานของความรวดเร็ว โดยมีปัจจัยด้านทรัพยากรมนุษย์ซึ่งเป็นทรัพยากรที่มีค่าและสำคัญอย่างยิ่งในการกำหนดความสำเร็จขององค์กร ฉะนั้นการพัฒนาทรัพยากรมนุษย์จึงเป็นปัจจัยในการบริหารที่สำคัญที่จะเตรียมความพร้อมเพื่อรองรับการเปลี่ยนแปลงการแข่งขันที่สามารถสร้างคุณค่า และพัฒนาองค์กรให้เจริญก้าวหน้าต่อไปได้

มูลนิธิสถาบันวิทยาการธรรมศาสตร์เพื่อสังคม (โดยได้รับการอนุมัติจากสภามหาวิทยาลัยธรรมศาสตร์ให้ไปดำเนินการขออนุญาตจดทะเบียนจัดตั้งได้) ตระหนักถึงความสำคัญในเรื่องนี้ และได้เล็งเห็นว่าผู้บริหารระดับสูงขององค์กร ควรจะได้มีการเรียนรู้ เพิ่มพูนและฟื้นฟูความรู้ ประสบการณ์ ตลอดจนการมีความสัมพันธ์ของเครือข่าย เพื่อความพร้อม และรองรับ การเปลี่ยนแปลง และความสำเร็จขององค์กร จึงได้จัดหลักสูตรนักบริหารระดับสูง “ธรรมศาสตร์เพื่อสังคม” ขึ้นต่อเนื่องมาตามลำดับเพื่อสร้างนักบริหารองค์กร ที่มีวิสัยทัศน์ สามารถวิเคราะห์ และรับรู้กระแสการเปลี่ยนแปลงของโลกในปัจจุบัน สามารถปฏิบัติหน้าที่ และบทบาทได้อย่างมีประสิทธิภาพ สอดคล้องกับสภาพสังคม และสิ่งแวดล้อมที่เปลี่ยนแปลงไป รวมทั้งการร่วมกันรับใช้สังคม

โดยเปิดรับสมัครนักบริหารระดับสูงทั้งที่เป็นศิษย์เก่าธรรมศาสตร์และไม่ได้เป็นศิษย์เก่าธรรมศาสตร์

วัตถุประสงค์

1. มุ่งให้ผู้เข้าอบรมมีความรู้ ความเข้าใจ แนวความคิดและทิศทางใหม่ในการบริหารองค์กร ที่สอดคล้องกับสถานการณ์ในปัจจุบัน
2. เสริมสร้างความคิดในเรื่องความเป็นประชาธิปไตยและการมีส่วนร่วมในการชี้นำ ป้องกันและแก้ไขปัญหาสังคม
3. สร้างโอกาสในการแลกเปลี่ยนความรู้และประสบการณ์ระหว่างผู้เข้าอบรม วิทยากรผู้ทรงคุณวุฒิ
4. เสริมสร้างเครือข่ายสัมพันธภาพ (Network) ระหว่างผู้เข้าอบรม อันจะนำไปสู่ การร่วมมือกันในอนาคต เพื่อชุมชน สังคม มหาวิทยาลัยธรรมศาสตร์และประเทศชาติ
5. เสริมสร้างจิตสาธารณะและความรับผิดชอบต่อสังคมตลอดจนการสืบทอดอุดมการณ์ “เพื่อสังคม” ของมหาวิทยาลัยธรรมศาสตร์



หลักสูตร จำนวน 90 ชั่วโมง ประกอบด้วย

1. การบรรยายภาคทฤษฎี
2. การศึกษาดูงานทั้งภายในประเทศและต่างประเทศ
3. กิจกรรมประชุมกลุ่มวิชาการ และรายงานวิชาการกลุ่ม ด้านเศรษฐกิจและด้านสังคม
4. กิจกรรมกลุ่มสัมพันธ์
5. กิจกรรมเพื่อสังคม

วัน เวลา และสถานที่

นมธ. รุ่นที่ ๑๖ กำหนดอบรมเริ่มตั้งแต่ วันที่ ๒๗ มกราคม – ๑๘ พฤษภาคม ๒๕๖๓
(ปกติอบรมเวลา ๑๓.๓๐ – ๑๘.๐๐ น. ของวันจันทร์) ณ สมาคมธรรมศาสตร์ ในพระบรมราชูปถัมภ์
ช.งามดูพลี ถ.พระราม๔ แขวงทุ่งมหาเมฆ เขตสาทร กรุงเทพมหานคร

การศึกษาดูงาน

- กิจกรรมรับเพื่อนใหม่ วันที่ ๒๙ กุมภาพันธ์ – ๑ มีนาคม ๒๕๖๓
ณ มหาวิทยาลัยธรรมศาสตร์ ศูนย์พัทยา จ.ชลบุรี
- การดูงานต่างประเทศ วันที่ ๓ – ๑๐ เมษายน ๒๕๖๓
- การดูงานในประเทศ วันที่ ๒๕ – ๒๖ เมษายน ๒๕๖๓

เงื่อนไขการผ่านการอบรมเพื่อการรับประกาศนียบัตรของหลักสูตรฯ พิจารณาจากเงื่อนไขต่างๆ ดังนี้

- ผู้เข้าอบรมจะต้องเข้าอบรมไม่ต่ำกว่าร้อยละ ๘๐ ของหลักสูตร (ขาดได้ไม่เกิน ๓ ครั้ง)
- เข้าร่วมกิจกรรมกลุ่มสัมพันธ์อย่างสม่ำเสมอ
- เข้าร่วมประชุมกลุ่มวิชาการรวมทั้งมีส่วนร่วมในการจัดทำรายงานวิชาการกลุ่ม
- กรณีลาอบรมจะต้องมีเอกสารการลาอบรม ซึ่งสามารถดาวน์โหลดแบบฟอร์มใบลาอบรมได้ที่ WWW.TLPTU.COM (ใช้เป็นหลักฐานในการพิจารณากรณีขาดเกิน ๓ ครั้ง)

ประโยชน์ที่คาดว่าจะได้รับ

1. ผู้เข้าอบรมได้เพิ่มพูน ฟื้นฟูความรู้ และวิสัยทัศน์ ในด้านบริหารจัดการและอื่นๆเพิ่ม
2. ผู้เข้าอบรมได้รับความรู้ ประสบการณ์ แนวคิดและมุมมองใหม่ๆ จากวิทยากรผู้ทรงคุณวุฒิ
3. ผู้เข้าอบรมได้แลกเปลี่ยนความรู้ และประสบการณ์ในหลายๆมุมมองซึ่งกันและกัน
4. ผู้เข้าอบรมได้สร้างเครือข่ายและความสัมพันธ์เพื่อความร่วมมือในอนาคต

คุณสมบัติผู้สมัคร

- กรณีที่ผู้สมัครเข้าอบรมที่เป็นผู้บริหาร อาจารย์ ศิษย์เก่าหรือผู้เคยศึกษาในหลักสูตรใดหลักสูตรหนึ่งของมหาวิทยาลัยธรรมศาสตร์ และเป็นผู้บริหารในระดับสูงของหน่วยงาน อายุ ๓๕ ปีขึ้นไปโดยมีผู้รับรองการสมัคร
- กรณีที่ไม่ได้เป็นศิษย์เก่ามหาวิทยาลัยธรรมศาสตร์ ผู้สมัครเข้าอบรมเป็นผู้บริหารระดับสูงของหน่วยงาน อายุ ๔๐ ปีขึ้นไป โดยมีผู้รับรองการสมัคร
- หรือผู้สมัครเข้าอบรมที่เป็นผู้บริหารระดับสูงหรือบุคคลที่คณะกรรมการประจำหลักสูตรพิจารณาเห็นเป็นการสมควร

หมายเหตุ: ผู้รับรองการสมัคร ควรเป็น ผู้บังคับบัญชา / หน่วยงานหรือเป็นผู้ผ่านการอบรมหลักสูตร นมธ. รุ่นที่ ๑ - ๑๕ หรือ หลักสูตร นมธ. รุ่นที่ ๑ - ๓ และ นมธจ. ๑ - ๒

จำนวนรับ รับจำนวน ๑๒๐ ท่าน

การรับสมัคร เปิดรับสมัครวันนี้ ถึงวันที่ ๑๖ ธันวาคม ๒๕๖๒

การพิจารณาคัดเลือก

เป็นไปตามที่คณะกรรมการประจำหลักสูตรพิจารณาคัดเลือกและถือเป็นที่สุดในการพิจารณา
อนึ่ง ผู้สมัครที่ไม่ได้รับการคัดเลือกในครั้งนี้ สามารถใช้ข้อมูลการสมัครเพื่อพิจารณาในครั้งต่อไปได้

การรายงานตัว

สถาบันฯ ได้กำหนดให้ผู้ที่ได้รับการคัดเลือกจะต้องรายงานตัว ในวันที่ ๒๖ - ๒๗ ธันวาคม ๒๕๖๒ เพื่อเป็นการยืนยันการเข้าอบรม พร้อมทั้งชำระค่าธรรมเนียมการอบรม และสอบถามสัมภาษณ์ ชี้แจงรายละเอียดข้อมูลต่างๆ ก่อนที่จะเข้ารับการอบรม *ไม่รวมค่าเดินทางดูงานต่างประเทศ

ค่าใช้จ่ายในการศึกษาอบรม จำนวน ๙๖,๓๐๐ บาท (รวม VAT 7%)

ประกอบด้วยค่าอบรม ค่าใช้จ่ายในการทัศนศึกษาภายในประเทศ ค่าอาหาร ของว่างเครื่องดื่มตามตารางกำหนดการ เอกสารประกอบการเรียนและเสื่อสุทศสถาน *ไม่รวมค่าเดินทางดูงานต่างประเทศ โดยชำระผ่านบัญชี "มูลนิธิสถาบันวิทยาการธรรมศาสตร์เพื่อสังคม" ธนาคารกรุงเทพ สาขาสวนพลู บัญชีเลขที่ 200-4-15322-3 ซึ่งสามารถชำระเมื่อได้รับการคัดเลือก มีกำหนดชำระค่าธรรมเนียมอบรม ภายในวันที่ ๒๗ ธันวาคม ๒๕๖๒

ค่าใช้จ่ายในการไปดูงานต่างประเทศ โดยประมาณ ๙๐,๐๐๐ บาท (ซึ่งขึ้นอยู่กับความสมัครใจของผู้เข้าอบรม) โดยกำหนดเดินทางระหว่างวันที่ ๓ - ๑๐ เมษายน ๒๕๖๓



กำหนดการหลักสูตรบริหารระดับสูง “ธรรมศาสตร์เพื่อสังคม” (นมธ.) รุ่นที่ ๑๖
ระหว่างวันที่ ๒๗ มกราคม – ๑๘ พฤษภาคม ๒๕๖๓

ตารางการบรรยาย

ลำดับ	วันบรรยาย	ตารางการบรรยาย			งานกิจกรรมหลังการบรรยาย	
		๑๗.๓๐ - ๑๘.๓๐ น.	๑๖.๐๐ - ๑๘.๐๐ น.			
๑	วันจันทร์ที่ ๒๗ มกราคม ๒๕๖๓	หลักสูตร	พิธีเปิดหลักสูตร	บรรยายช่วงที่ ๑	กิจกรรมวันแรกพบ	หลักสูตร และ นมธ. ๑๕
๒	วันจันทร์ที่ ๓ กุมภาพันธ์ ๒๕๖๓	หลักสูตร	บรรยายช่วงที่ ๑	บรรยายช่วงที่ ๒	กิจกรรมกลุ่มสัมพันธ์	หลักสูตร
๓	วันอังคารที่ ๑๑ กุมภาพันธ์ ๒๕๖๓	หลักสูตร	บรรยายช่วงที่ ๑	บรรยายช่วงที่ ๒	กิจกรรมกลุ่มสัมพันธ์	หลักสูตร
๔	วันจันทร์ที่ ๑๗ กุมภาพันธ์ ๒๕๖๓	หลักสูตร	บรรยายช่วงที่ ๑	บรรยายช่วงที่ ๒	ประชุมเตรียมวันรับเพื่อนใหม่	หลักสูตร
๕	วันจันทร์ที่ ๒๔ กุมภาพันธ์ ๒๕๖๓		บรรยายช่วงที่ ๑	บรรยายช่วงที่ ๒	กิจกรรมกลุ่มสัมพันธ์ สัปดาห์	
วันที่ ๒๕ กุมภาพันธ์ ๒๕๖๓ กิจกรรมรับเพื่อนใหม่ นมธ. ๑๖ ณ มหาวิทยาลัยธรรมศาสตร์ ศูนย์พญาไท						
๗	วันจันทร์ที่ ๒ มีนาคม ๒๕๖๓	สัปดาห์	บรรยายช่วงที่ ๑	บรรยายช่วงที่ ๒	กิจกรรมกลุ่มสัมพันธ์	สัปดาห์
๘	วันจันทร์ที่ ๙ มีนาคม ๒๕๖๓	สัปดาห์	บรรยายช่วงที่ ๑	บรรยายช่วงที่ ๒	กิจกรรมกลุ่มสัมพันธ์	สัปดาห์
๙	วันจันทร์ที่ ๑๖ มีนาคม ๒๕๖๓		บรรยายช่วงที่ ๑	บรรยายช่วงที่ ๒	กิจกรรมกลุ่มสัมพันธ์	
๑๐	วันจันทร์ที่ ๒๓ มีนาคม ๒๕๖๓		บรรยายช่วงที่ ๑	เสนอผลงานโครงงาน	กิจกรรมกลุ่มสัมพันธ์ ภาคพิเศษ	
๑๑	วันจันทร์ที่ ๓๐ มีนาคม ๒๕๖๓	สัปดาห์	บรรยายช่วงที่ ๑	บรรยายช่วงที่ ๒	กิจกรรมกลุ่มสัมพันธ์ ภาคพิเศษ	สัปดาห์
๑๒	วันที่ ๓ - ๑๐ เมษายน ๒๕๖๓	การศึกษาดูงานต่างประเทศ				
๑๓	วันจันทร์ที่ ๒๐ เมษายน ๒๕๖๓	สัปดาห์	บรรยายช่วงที่ ๑	เสนอผลงานสังคม	กิจกรรมกลุ่มสัมพันธ์ ภาคพิเศษ	สัปดาห์
๑๔	วันที่ ๒๕ - ๒๖ เมษายน ๒๕๖๓	การศึกษาดูงานในประเทศ				
๑๕	วันจันทร์ที่ ๒๗ เมษายน ๒๕๖๓		บรรยายช่วงที่ ๑	บรรยายช่วงที่ ๒	กิจกรรมกลุ่มสัมพันธ์ ภาคพิเศษ	
๑๖	วันพุธที่ ๒๙ เมษายน ๒๕๖๓	งานก่อสร้างกรกฎ หรือ กิจกรรมทางทฤษฎี อื่น ๆ นมธ. รุ่นที่ ๑๖				
๑๗	วันอังคารที่ ๕ พฤษภาคม ๒๕๖๓	รุ่นที่ ๑๖	บรรยายช่วงที่ ๑	บรรยายช่วงที่ ๒	กิจกรรมกลุ่มสัมพันธ์	รุ่นที่ ๑๖
๑๘	วันจันทร์ที่ ๑๑ พฤษภาคม ๒๕๖๓	รุ่นที่ ๑๖	บรรยายช่วงที่ ๑	บรรยายช่วงที่ ๒	กิจกรรมกลุ่มสัมพันธ์	รุ่นที่ ๑๖
๑๙	วันจันทร์ที่ ๑๘ พฤษภาคม ๒๕๖๓	หลักสูตร	บรรยายช่วงที่ ๑	พิธีมอบประกาศนียบัตร	Farewell Party	หลักสูตร และ นมธ. ๑๖



ใบสมัครเข้าอบรม

หลักสูตรนักบริหารระดับสูง “ธรรมศาสตร์เพื่อสังคม” นมธ.รุ่นที่ ๑๖
จัดโดย มูลนิธิสถาบันวิทยาการธรรมศาสตร์เพื่อสังคม

เลขที่ใบสมัคร

วันที่สมัคร

หมายเหตุ : กรุณากรอกข้อมูลให้ครบในทุกช่อง

ติดรูปถ่าย

ขนาด ๒ นิ้ว

ถ่ายไว้ไม่เกิน ๖

เดือน



คำนำหน้า นาย/Mr. นาง/Mrs. นางสาว/Miss คำนำหน้าอื่น (ไทยและอังกฤษ).....

ชื่อ นามสกุล ชื่อเล่น.....

First Name Last Name

ตำแหน่ง.....หน่วยงาน.....

ประเภทธุรกิจ / หน่วยงาน

เพศ ชาย หญิง วัน / เดือน / ปี เกิด (พ.ศ.) อายุปี

เลขที่บัตรประชาชน

ที่อยู่ปัจจุบัน (เพื่อใช้สำหรับการติดต่อ)

ชื่ออาคาร/หมู่บ้าน เลขที่ หมู่ที่ ซอย

ถนน ตำบล/แขวง

อำเภอ/เขต จังหวัด รหัสไปรษณีย์

มือถือ โทรศัพท์บ้าน โทรสาร

อีเมล (สำหรับการติดต่อ) Line ID

ขนาดเสื้อ

หมายเหตุ : หากสภาพสตรีต้องการไซส์เสื้อสุภาพบุรุษให้ทำเครื่องหมาย ในช่องไซส์เสื้อที่ท่านต้องการ

ไปโลชาย : ขนาด:รอบอก (นิ้ว) S : 38 M : 40 L : 42 XL : 44 XXL : 46 XXXL : 48 XXXXL : 50

XXXXL : 52

ไปโลหญิง : ขนาด:รอบอก (นิ้ว) S : 36 M : 38 L : 40 XL : 42 XXL : 44



ข้อนี้แสดงให้ผู้สมัครสอบทราบถึง รายละเอียด

ค่าธรรมเนียมการอบรม จำนวน 96,300 บาท (รวม vat 7%) ไม่รวมค่างานต่างประเทศ
ชำระเมื่อท่านได้รับการคัดเลือกเข้ารับการอบรม ภายในวันที่ 27 ธันวาคม 2562

ชื่อบัญชี มูลนิธิสถาบันวิทยาการธรรมศาสตร์เพื่อสังคม

ธนาคารกรุงเทพ สาขาสวนพลู เลขที่บัญชี 200-4-15322-3

ออกใบเสร็จในนาม บริษัท / หน่วยงาน

เลขประจำตัวผู้เสียภาษีอากร สำนักงานใหญ่

ที่อยู่

ข้อมูลประวัติส่วนตัว

ชนิดของประวัติ	วันที่เริ่ม	สถานที่/หน่วยงาน	วันที่เลิก
ปริญญาตรี			
ปริญญาโท			
ปริญญาเอก			

ข้อมูลประวัติการทำงาน

ชื่อหน่วยงาน/บริษัท	ตำแหน่ง/ระดับของงาน	วันที่เริ่มทำงาน	วันที่เลิก

** หมายเหตุ : กรุณาแนบประวัติส่วนตัว หรือ RESUME (ไม่เกิน ๒ หน้า)
เพื่อประกอบการพิจารณาของคณะกรรมการประจำหลักสูตร



ข้าพเจ้าได้ศึกษารายละเอียดการอบรมของหลักสูตร ระเบียบการอบรม วัฒนธรรมประเพณีปฏิบัติ แนวทางการจัดทำหลักสูตรเป็นอย่างดีแล้ว และมีความเข้าใจ และขอแสดงความยินยอมว่าหากได้รับการคัดเลือกเข้าอบรมในหลักสูตร ข้าพเจ้ายินดีปฏิบัติตามกฎเกณฑ์ รูปแบบวิธีการและเงื่อนไขข้อกำหนดของ มูลนิธิสถาบันวิทยาการธรรมศาสตร์เพื่อสังคม

ข้าพเจ้ายอมรับว่า การคัดเลือกเข้าอบรมในหลักสูตรนักบริหารระดับสูง ธรรมศาสตร์เพื่อสังคม นมธ.รุ่นที่ ๑๖ นี้ การพิจารณาจะอยู่ในดุลยพินิจของคณะกรรมการบริหารหลักสูตรนักบริหารระดับสูง ธรรมศาสตร์เพื่อสังคม และข้าพเจ้ายอมรับการวินิจฉัยของคณะกรรมการฯ ในทุกกรณี

หากข้าพเจ้าได้รับการคัดเลือกเข้าอบรม และเพื่อประโยชน์สูงสุดในการฝึกอบรมหลักสูตร นักบริหารระดับสูง “ธรรมศาสตร์เพื่อสังคม” นมธ.รุ่นที่ ๑๖ ข้าพเจ้าทราบและยอมรับตามเงื่อนไขในการ พิจารณารับมอบประกาศนียบัตร อันประกอบด้วย

๑. จะต้องเข้าอบรมไม่ต่ำกว่าร้อยละ 80 ของเวลาอบรมทั้งหมด
๒. เข้าร่วมกิจกรรมกลุ่มสัมพันธ์อย่างสม่ำเสมอ
๓. เข้าร่วมประชุมกลุ่มวิชาการรวมทั้งมีส่วนร่วมในการจัดทำรายงานวิชาการกลุ่ม
๔. การลาอบรมจะต้องมีเอกสารการลาอบรม และจะต้องไม่ยื่นใบลาเกินร้อยละ 10 ของเวลา อบรมทั้งหมด

ทั้งนี้ หากข้อมูลที่แจ้งและเอกสารแนบประกอบการสมัคร ผิดจากความเป็นจริง ข้าพเจ้าพร้อม ยินยอมให้ถูกตัดสิทธิ์จากการเข้าอบรม โดยไม่มีข้อโต้แย้งใดๆ

ลงนามผู้สมัคร

วันที่ / /

การติดต่อ / ประสานงาน

ผู้ประสานงาน / เลขานุการ มือถือ / โทรศัพท์สำนักงาน

อีเมล โทรสาร

สำหรับติดนามบัตรท่าน ๑ ใบ

โปรดส่งใบสมัครพร้อมแนบเอกสารหลักฐานการสมัครมาที่ หลักสูตรนักบริหารระดับสูง ธรรมศาสตร์เพื่อสังคม เลขที่ ๙๙ สมาคมธรรมศาสตร์ในพระบรมราชูปถัมภ์ ซ.งามดูพลี ถ.พระราม๔ แขวงทุ่งมหาเมฆ เขตสาทร กรุงเทพฯ ๑๐๑๖๐ โทรศัพท์ ๐๘๐-๕๗๕-๐๐๔๖ / Email : TLPTU.TLPTU@GMAIL.COM / ID LINE @TLPTU (มี ๑ หน้า)

ผู้สมัครต้องนำส่งเอกสารประกอบการรับสมัครตามความจริง ดังนี้

ข้อ	รายละเอียด	มี	ไม่มี
๑.	ใบสมัครกรอกข้อมูลครบถ้วน นำส่งเอกสารฉบับจริง และสแกนส่งทาง Email : TLPTU.TLPTU@GMAIL.COM		
๒.	รูปถ่ายสีขนาด ๒ นิ้ว จำนวน ๑ รูป ติดใบสมัคร และขอเป็นไฟล์รูป .jpg จำนวน ๑ รูป ส่งทาง Email : TLPTU.TLPTU@GMAIL.COM		
๓.	ประวัติส่วนตัวหรือ Resume (ไม่เกิน ๒ หน้า) เพื่อประกอบการพิจารณาของคณะกรรมการประจำหลักสูตร ประกอบด้วย ๒.๑ ตำแหน่งงานปัจจุบัน ๒.๒ ประวัติการศึกษา ๒.๓ ประวัติการอบรม ๒.๔ ประสบการณ์การทำงาน และรวบรวมขอเป็นไฟล์ .doc หรือ.docx เท่านั้น ส่งมาที่ Email : TLPTU.TLPTU@GMAIL.COM		
๔.	หนังสือรับรองผู้สมัคร โดย (สามารถมีได้มากกว่า ๑ ท่าน) <input type="checkbox"/> ศิษย์เก่า หลักสูตรนักบริหารระดับสูง "ธรรมศาสตร์เพื่อสังคม" นมธ.รุ่นที่..... หรือ <input type="checkbox"/> ศิษย์เก่า หลักสูตรนักบริหารระดับสูง "ธรรมศาสตร์เพื่อสังคมและโลก" นมธล.รุ่นที่..... ชื่อ-นามสกุล..... <input type="checkbox"/> ศิษย์เก่า มหาวิทยาลัยธรรมศาสตร์ ชื่อ-นามสกุล..... <input type="checkbox"/> ผู้บังคับบัญชาองค์กร/หัวหน้าหน่วยงานที่ยินยอม ชื่อ-นามสกุล..... <input type="checkbox"/> บุคคลอื่นใดที่ท่านประสงค์ให้รับรอง ชื่อ-นามสกุล.....		
๕.	สำเนาหน้าแรกหนังสือเดินทางทั่วไป หรือ หนังสือเดินทางราชการ (ถ้ามี)		
๖.	สำเนาบัตรประชาชน หรือบัตรข้าราชการ		
๗.	หนังสือรับรองการจดทะเบียนหุ้นส่วนหรือสถานประกอบการนั้น ๆ จำนวน ๑ ชุด (ให้ตรงกับตำแหน่งที่ระบุไว้ในใบกรอกประวัติ) ต้องไม่เกิน ๓ เดือน		
๘.	นามบัตร จำนวน ๑ ใบ (ติดในหน้าที่ ๔)		
๙.	อื่น ๆ ที่ประสงค์จะแนบเป็นหลักฐานในการสมัคร (เช่น วุฒิการศึกษา, สำเนาใบประกาศนียบัตรหลักสูตรต่าง ๆ ฯลฯ) , หนังสือยินยอมของหัวหน้าหน่วยงาน (กรณี ผู้สมัครมีได้ดำรงตำแหน่งสูงสุดขององค์กร ต้องมีหนังสือยินยอม) (สามารถส่ง Email ได้)		

สอบถามเพิ่มเติม โทรศัพท์ : ๐๘๐-๕๗๔-๐๐๔๒

Email : TLPTU.TLPTU@GMAIL.COM



การรับรองผู้สมัคร

ด้วยการสมัครเข้าอบรมในหลักสูตรนักบริหารระดับสูง “ธรรมศาสตร์เพื่อสังคม” นมธ. รุ่นที่ ๑๖ ผู้สมัครจะต้องมีหนังสือรับรองผู้สมัคร เพื่อประกอบการพิจารณาในการคัดเลือกเข้าอบรมทางหลักสูตรฯ จึงใคร่ขอความกรุณาท่านในการให้ข้อมูล และแสดงความคิดเห็นที่มีต่อผู้สมัคร อันจะเป็นประโยชน์ต่อการพิจารณาของคณะกรรมการบริหารหลักสูตร ตามรายละเอียดต่อไปนี้

ชื่อผู้รับรอง ข้าพเจ้า (นาย/นาง/นางสาว) นามสกุล.....

ตำแหน่ง หน่วยงาน

โทรศัพท์ มือถือ

- ศิษย์เก่า หลักสูตรนักบริหารระดับสูง “ธรรมศาสตร์เพื่อสังคม” นมธ.รุ่นที่..... หรือ
- ศิษย์เก่า หลักสูตรนักบริหารระดับสูง “ธรรมศาสตร์เพื่อสังคมและโลก” นมธล.รุ่นที่.....
- ศิษย์เก่า มหาวิทยาลัยธรรมศาสตร์
- ผู้บังคับบัญชาขององค์กร / หัวหน้าหน่วยงานที่ยินยอมให้เข้าอบรม
- บุคคลอื่นใดที่ท่านประสงค์ให้รับรองผู้สมัครเข้ารับการอบรม

พร้อมแนบนามบัตรผู้รับรอง ๑ ใบ

ชื่อผู้สมัคร ขอรับรองว่า (นาย/นาง/นางสาว) นามสกุล

ซึ่งเป็นผู้สมัครเข้าอบรมในหลักสูตรนักบริหารระดับสูง “ธรรมศาสตร์เพื่อสังคม” นมธ.รุ่นที่ ๑๖ ดังต่อไปนี้

๑. ระยะเวลาที่ท่านได้รู้จักผู้สมัคร
๒. ความสัมพันธ์ระหว่างท่านกับผู้สมัคร
๓. ข้อเด่นของผู้สมัครในสายตาของท่าน
๔. ผลงานหรือกิจกรรมที่ท่านคิดว่าได้แสดงถึงศักยภาพความเป็นผู้นำที่โดดเด่นของผู้สมัคร
๕. กรุณาให้ความเห็นเพิ่มเติมเกี่ยวกับความสามารถ ศักยภาพ และคุณสมบัติอื่นของผู้สมัครที่ท่านเห็นว่าจะเป็นประโยชน์ต่อการพิจารณาคัดเลือก เช่น การสนับสนุนกิจกรรมกลุ่มสัมพันธ์, กิจกรรมการหาทุนของรุ่น เป็นต้น

ลงชื่อ ผู้รับรอง

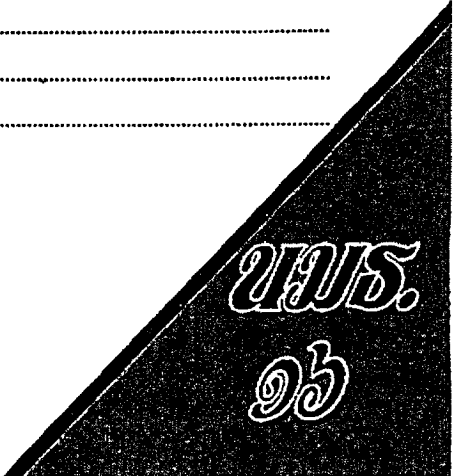

การพิจารณาภาคตัดเลือก

เป็นไปตามที่คณะกรรมการประจำหลักสูตรพิจารณาคัดเลือก และถือเป็นที่สิ้นสุด

การรายงานตัว

ผู้ที่ได้รับการคัดเลือกเข้ารับการอบรม หลักสูตร นมท. จะต้อง รายงานตัว ในวันที่ ๒๖ - ๒๗ ธันวาคม ๒๕๖๒ เพื่อเป็นการ ยืนยันการเข้าอบรม พร้อมชำระค่าธรรมเนียมการอบรม และกรอกรายละเอียดข้อมูลต่างๆ ก่อนที่จะเข้ารับการอบรม

การศึกษานูบ

กิจกรรมวีซีแอลใหม่ วันที่ ๒๙ กุมภาพันธ์ - ๑ มีนาคม ๒๕๖๓ ณ มหาวิทยาลัยธรรมศาสตร์ ศูนย์พัทยา
วันที่ ๓ - ๑๐ เมษายน ๒๕๖๓
วันที่ ๒๕ - ๒๖ เมษายน ๒๕๖๓

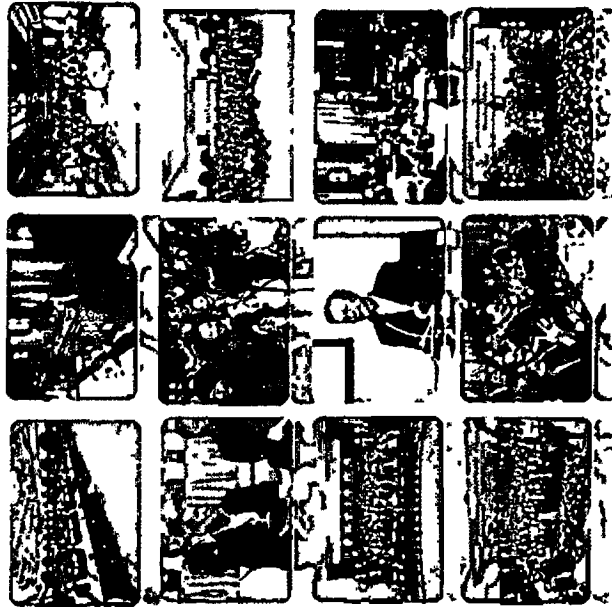

รายงานผลการอบรม

มูลนิธิสถาบันวิจัยภาษาธรรมศาสตร์เพื่อสังคม

- ศตวรรษเกิด ประธานคณะกรรมการ
- วิชาตกรัตน์ รองประธานกรรมการ
- คุณสมชาย รองประธานกรรมการ
- ศรเอกปิติ กรรมการ
- ผศ.ดร.สุปรีย์ กรรมการ
- รศ.บุญอรรณน โทษกุล กรรมการ
- คุณรัชชัชวราภรณ์ เจริญโชคดี นายกฯ
- ตติชนนที รุจิวิไลโท เลขานุการ

รายงานผลการอบรม

ศึกษาเป็นวิชาภาษาธรรมศาสตร์เพื่อสังคม

- ศติฉนสมิตติ ประธานที่ปรึกษา
- คุณสมชาย รองประธานที่ปรึกษา
- ดนญเอกปิติ ที่ปรึกษา
- รศ.บุญอรรณน ที่ปรึกษา
- วิชาตกรัตน์ ประธานคณะกรรมการ
- ศรเอกปิติ กรรมการ
- คุณสมชาย ผู้ช่วยกรรมการ
- คุณรัชชัชวราภรณ์ รองผู้ช่วยกรรมการ

ดำเนินการโดย : สถาบันวิจัยภาษาธรรมศาสตร์เพื่อสังคม
เลขที่ 99 ถนนพหลโยธิน แขวงจตุจักร กรุงเทพฯ 10120
นายสุวิทย์ นามะสาร โทร. ๐๒-๕๗๔-๐๐๔๒



ขมส. ๑๖

หลักสูตรเชิงบูรณาการระดับสูง "ธรรมศาสตร์เพื่อสังคม"
Thammasat Leadership Program

โดย มูลนิธิสถาบันวิจัยภาษาธรรมศาสตร์เพื่อสังคม

เปิดรับสมัคร

ตั้งแต่วันที่ - ๑๖ ธ.ค. ๒๕๖๒

รับจำนวน ๑๒๐ ท่าน

สำหรับนักบริหารระดับสูง หน่วยงานภาครัฐ , รัฐวิสาหกิจ และเอกชน , ผู้ประกอบการ ผู้สนใจหลักสูตรเพื่อเพิ่มพูนความรู้ พร้อมทั้งแลกเปลี่ยนประสบการณ์ร่วมกับวิทยากรชั้นนำ และผู้เข้าอบรม

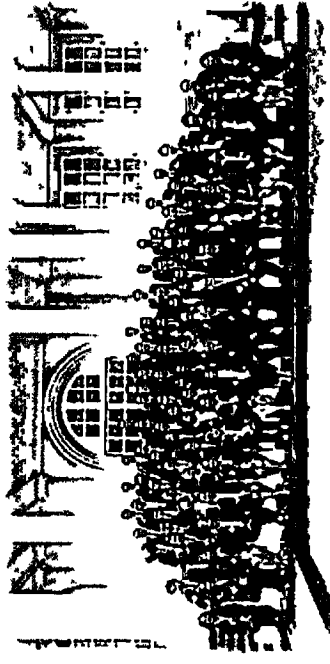

สอบถามเพิ่มเติม : โทรศัพท์ 080-574-0042
Line @ : @ltpu (บี @ นัทนัท)

www.ltpu.com

หลักการและเหตุผล

ในปัจจุบันของศักราชรัฐและเอกชนต้องมีการดำเนินการใน ทุกวิถีทางเพื่อไม่บรรลุเป้าหมาย และดำรงอยู่อย่างเข้มแข็งในยุค สังคมเศรษฐกิจบนรากฐานความรู้ ทั้งนี้ เนื่องจากสภาวະทาง เศรษฐกิจ สังคม และสภาพแวดล้อมมีการเปลี่ยนแปลงในทุกๆด้าน อย่างรวดเร็ว และผลักดันให้ต้องขยายอย่างมาก โดยเฉพาะอย่างยิ่งมีการ แข่งขันกันรุนแรงทั้งในภายในประเทศ และต่างประเทศบนรากฐาน ของความเร็ว โดยมีการแข่งขันด้านทรัพยากรมนุษย์ที่เป็นทรัพยากร ที่สำคัญ และสำคัญอย่างยิ่งในทางกำหนดความสำเร็จขององค์กร ฉะนั้นการพัฒนาทรัพยากรมนุษย์จึงเป็นสิ่งจำเป็นสำหรับองค์กร ที่จะเตรียมความพร้อมเพื่อรองรับการเปลี่ยนแปลงการ แข่งขันที่ สามารถสร้างคุณค่า และพัฒนาองค์กรให้เจริญก้าวหน้าต่อไป

มูลนิธิสถาบันวิทยาการธุรกิจมหาศาสตรเพื่อสังคม (โดยได้รับการ อนุมัติจากสภาการศึกษาด้วยมติของสภาศาสตรให้ดำเนินการของมูลนิธิ) จดทะเบียนจัดตั้งใต้) ตระหนักถึงความสำคัญในเรื่องนี้ และได้ เล็งเห็นว่าผู้บริหารระดับสูงขององค์กร ควรจะได้มีการเรียนรู้ เพิ่มเติมและเพิ่มพูนความรู้ ประสบการณ์ ตลอดจนการเสริมพลัง ใจของเครือข่าย เพื่อความพร้อม และรองรับ การเปลี่ยนแปลง ของความจำเป็นขององค์กร จึงได้จัดหลักสูตรนักบริหารระดับสูง “ธุรกิจศาสตร์เพื่อสังคม” ขึ้นต่อเนื่องมาตามลำดับเพื่อสร้างนัก บริหารองค์กรที่มีวิสัยทัศน์ สามารถวิเคราะห์ และรับรู้การและการ เปลี่ยนแปลงของโลกในปัจจุบัน สามารถปฏิบัติหน้าที่ และบทบาท ได้อย่างมีประสิทธิภาพ สอดคล้องกับสภาพสังคม และสิ่งแวดล้อม ที่เปลี่ยนแปลงไป รวมทั้งการร่วมมือกันรับผิดชอบต่อสังคม

โดยมีวัตถุประสงค์มุ่งเน้นการยกระดับคุณภาพ

ธุรกิจศาสตร์และไม่ได้เป็นเพียงนักบริหารศาสตร์

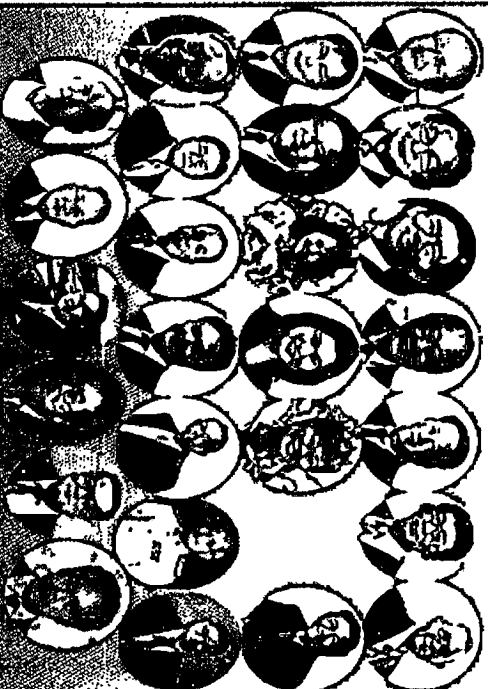

วัตถุประสงค์

1. เพื่อให้ผู้เข้าอบรมมีความรู้ ความเข้าใจ ความภาคภูมิใจและศรัทธาทาง โภภีในการบริหารองค์กร ที่สอดคล้องกับสถานการณ์ในปัจจุบัน
2. เสริมสร้างความคิดในเรื่องความเป็นปราชญ์ไทย และกาที่มี ส่วนร่วมในการพัฒนาท้องถิ่น และแก้ปัญหาสังคม
3. สร้างโอกาสในการแลกเปลี่ยนเรียนรู้ และประสบการณ์ระหว่าง ผู้เข้าอบรม วิทยากรผู้ทรงคุณวุฒิ
4. เสริมสร้างเจตคติทางสัมพันธภาพ (Network) ระหว่างผู้นำ อบรม อันจะนำไปสู่การร่วมมือกันในอนาคต บัณฑิตรุ่น สักกม ภาควิชาลัยธุรกิจมหาศาสตร และประชาเกษชาติ
5. เสริมสร้างเจตคติสาธารณะและจรรยาบรรณที่ดีของบัณฑิตตลอดจน การศึกษาต่ออุดมการณ์ “เพื่อสังคม” ของมหาวิทยาลัยธุรกิจมหาศาสตร

เนื้อหาหลักสูตร

1. การบริหารภาพบุคคล เศรษฐกิจ สังคม และกาบริหาร
2. กิจการชุมชนกลุ่มวิชาการ และรายงานงานวิชาการกลุ่ม
3. กิจการรวมกลุ่มสัมพันธ์
4. กิจการรวมเพื่อสังคม
5. การศึกษาในฐานะกาในประเทศไทย

ดูงานต่างประเทศ

คุณสมบัติผู้สมัคร

- ภาครณ์ที่ผู้สมัครเข้าอบรมที่ต้นผู้บริหาร, อาจารย์, ศึกษย์เก่าหรือผู้เคย ศึกษาในหลักสูตรโดยหลักสูตรที่จบอนมหาวิทยาลัยธุรกิจมหาศาสตร และเป็นผู้บริหารในระดับสูงของหน่วยงาน อายุ ๓๕ ปีขึ้นไปโดยมี ผู้รับรองการสมัคร
- ภาครณ์ที่ไม่ได้เป็นศิษย์เก่ามหาวิทยาลัยธุรกิจมหาศาสตร ผู้สมัครเข้า อบรมเป็นผู้บริหารระดับสูงของหน่วยงาน อายุ ๔๐ ปีขึ้นไป โดยเป็นผู้รับรองการสมัคร
- หรือผู้สมัครเข้าอบรมที่เป็นผู้บริหารระดับสูงหรือบุคคลที่ คณะกรรมการประจำหลักสูตรพิจารณาเห็นเป็นการสมควร

วัน เวลา สถานที่

อบรมทุกวันจันทร์ ของสัปดาห์ ระยะเวลา ๔ เดือน ระหว่างวันที่ ๒๗ มกราคม – ๑๕ พฤษภาคม ๒๕๖๓ เวลา ๑๙.๓๐ – ๑๘.๐๐ น.

ณ สโมสรธรรมศาสตร์ ในพระบรมราชูปถัมภ์ ข.จามจุยพาลี อ.พระราม ๔ ทุ่งมหาเมฆ สาทร กรุงเทพมหานคร

ค่าใช้จ่าย

ค่าธรรมเนียมการอบรมหลักสูตร จำนวน ๙๖,๓๐๐ บาท (รวม VAT ๗ % และกาที่คนศึกษาในงานในประเภท) *ไม่รวมค่าใช้จ่ายในการดูงานต่างประเทศ*

รับสมัคร

สมัครเข้ารับการอบรม ใต้ www.sdpn.com หรือ QR Code เพื่อดำเนินการกรอกข้อมูลเบื้องต้น และดาวน์โหลดใบสมัคร ฉบับเต็ม ดำเนินการกรอกข้อมูลให้ครบถ้วน และนำส่งมาที่ สถาบันวิทยาการธุรกิจมหาศาสตรเพื่อสังคม

สอบถามเพิ่มเติม : โทรศัพท์ 080-574-0042 Line@ : @sdpn (มี @ หนึ่งตัว)

