



## บันทึกข้อความ

ส่วนราชการ กลุ่มงานพัฒนาองค์กรและขับเคลื่อนกำลังคน โทร. ๐ ๒๕๒๑ ๖๕๕๐ ต่อ ๓๐๓

ที่ สธ ๐๙๓๕.๐๒/๗๖๓

วันที่ ๒๐ ตุลาคม ๒๕๖๕

เรื่อง ความก้าวหน้าการดำเนินงานจากการรับฟังความคิดเห็นของผู้รับบริการ สถาบันพัฒนาสุขภาพระดับจังหวัด

เรียน ผู้อำนวยการสถาบันพัฒนาสุขภาพระดับจังหวัด (ผ่านรองผู้อำนวยการสถาบันพัฒนาสุขภาพระดับจังหวัด)

ตามที่สถาบันพัฒนาสุขภาพระดับจังหวัด ได้กำหนดจัดการประชุมคณะกรรมการบริหารสถาบันพัฒนาสุขภาพระดับจังหวัด ครั้งที่ ๑ / ๒๕๖๖ เมื่อวันที่ ๑๙ ตุลาคม ๒๕๖๕ เวลา ๐๙.๐๐ - ๑๒.๐๐ น. ณ ห้องประชุมทัตติม ชั้น ๒ โดยในที่ประชุมมีการนำเสนอรายงานสรุปความคิดเห็นของผู้รับบริการประจำเดือน มิถุนายน ถึง กันยายน พ.ศ. ๒๕๖๕ (ผ่านระบบประเมินความพึงพอใจออนไลน์และจุดรับฟังความคิดเห็น (กล่องแดง)) และมอบหมายให้จัดทำรายงานความก้าวหน้าการดำเนินงานจากการรับฟังความคิดเห็นของผู้รับบริการสถาบันพัฒนาสุขภาพระดับจังหวัด และรายชื่อบุคลากรที่ได้รับการเสนอชื่อยกย่องชมเชยประจำเดือน มิถุนายน ถึง กันยายน พ.ศ. ๒๕๖๕ เผยแพร่ให้ผู้รับบริการ จุดป้ายประชาสัมพันธ์ ชั้น ๑ นั้น

ในการนี้ กลุ่มงานพัฒนาองค์กรและขับเคลื่อนกำลังคน จัดทำรายงานสรุปรายละเอียดดังกล่าวเรียบร้อยแล้ว ตามที่แนบมาพร้อมนี้

จึงเรียนมาเพื่อโปรดพิจารณาและอนุมัติให้ดำเนินการต่อไปด้วย จะเป็นพระคุณ

กษามาศ แซ่เถียน  
(นางสาวกษามาศ แซ่เถียน)  
พยาบาลวิชาชีพปฏิบัติการ

เรียนผู้อำนวยการสถาบันพัฒนาสุขภาพระดับจังหวัด  
นางสาวเกศรา โชนำชัยสิริ

นักวิชาการสาธารณสุขชำนาญการพิเศษ  
รองผู้อำนวยการสถาบันพัฒนาสุขภาพระดับจังหวัด

นายเกษม เวชสุธานนท์  
ผู้อำนวยการสถาบันพัฒนาสุขภาพระดับจังหวัด



กรมอนามัย  
สถาบันพัฒนาสุขภาพระดับเมือง

## รายงานการแสดงความคิดเห็นของผู้มารับบริการ (การสร้างการมีส่วนร่วมของผู้มีส่วนได้ส่วนเสียภายนอก)

จากแบบสอบถามความพึงพอใจต่อการให้บริการของสถาบันพัฒนาสุขภาพระดับเมือง ณ จุดให้บริการ  
ทุกคลินิก (ผ่านระบบออนไลน์และกล่องรับฟังความคิดเห็น)

ประจำเดือน มิถุนายน กรกฎาคม สิงหาคม และกันยายน พ.ศ. 2565

โดยกลุ่มงานพัฒนาองค์กรและขับเคลื่อนกำลังคน



กรมอนามัยส่งเสริมให้คนไทยสุขภาพดี

จัดทำโดย : สถาบันพัฒนาสุขภาพระดับเมือง <http://mwi.anamai.moph.go.th>





กรมอนามัย  
สถาบันพัฒนาสุขภาพระดับเมือง

# สิ่งที่ได้รับการพัฒนา

  
**กรมอนามัย**  
 สถาบันพัฒนาสุขภาพระดับเมือง

**ความก้าวหน้าการดำเนินงานแก้ไขปัญหาค**  
**จากการรับฟังความคิดเห็นของผู้รับบริการ สถาบันพัฒนาสุขภาพระดับเมือง**  
**ประจำเดือน พฤษภาคม 2565**

แผนกที่ให้บริการ	ข้อเสนอแนะหรือคำติชม	การปรับปรุงและพัฒนาอย่างต่อเนื่อง
ตรวจครรภ์และวางแผนครอบครัว (กลุ่มงานคลินิกพัฒนาการแบบและนวัตกรรมสุขภาพสตรี)	- ที่จอดรถไม่เพียงพอ - ควรทำตามคิวที่ได้ ไม่ควรลัดคิว	- สถานที่ราชการมีจำกัด ขอเก็บในความสะดวกและนำผู้ให้บริการเดินทางด้วยรถสาธารณะ - สื่อสารให้หัวหน้ากลุ่มงานรับทราบแก้ไขโดยเร่งด่วนแล้ว
เวชระเบียน (กลุ่มงานคลินิกพัฒนาการแบบและนวัตกรรมสุขภาพ)	- เจ้าหน้าที่ห้องบัตรที่รูปร่างอ้วน ผิวสองสี ชุดจาเมกามาก ไม่มีหางเสียง มีริ้วรอยที่แขนขา แสดงออกต่อผู้รับบริการไม่ดี เหมือนไม่เต็มใจปฏิบัติงาน แต่เจ้าหน้าที่ท่านอื่นพูดจาดีมาก มี service mind ที่ดี	- ทบทวนปัญหาที่เกิดขึ้นจากการให้บริการ ปรับปรุงการบริการของบุคลากรให้มีการบริการที่ดี และมีประสิทธิภาพ
การเงิน (กลุ่มงานบริหารการเงินและบัญชี)	- การเงินเข้ามาแลกบัตร ชุดจาเมก ลัดคิวให้คนอื่นก่อน ไม่สนใจคนมารับบริการเลย	- ทบทวนปัญหาที่เกิดขึ้นจากการให้บริการ ปรับปรุงการบริการของบุคลากรให้มีการบริการที่ดี และมีประสิทธิภาพ
กลุ่มงานทันตสาธารณสุข	- คิวรับบริการทำฟันน้อยมากวันละ 10 คน บางวันก็ไม่มีถึง 10 คน จากเมื่อก่อน 15 - 20 คน ตามเจ้าหน้าที่ที่บอกว่าช่วงโควิดที่อื่นก็มีคิวคิ่ว น้อยกว่านี้ คิวที่รับบริการยังมากกว่าเลยแต่ต้องมารับบริการที่นี่ เพราะสิทธิอยู่ที่นี้ ต้องรับกรรม ขอให้ปรับปรุงด่วน	- สื่อสารให้หัวหน้ากลุ่มงาน รับทราบ
ห้องกายภาพ (กลุ่มงานสรีดและแพทย์แผนไทยและแพทย์ทางเลือก)	- การเบิกจ่ายการทำกายภาพมีการเบิกจ่ายตรง โดยไม่ต้องสำรองจ่าย และนำไปเสร็จไปเบิกทีหลัง - ให้มีลูกประคบหมกทุกวัน - เน้นสุขภาพ ความสะอาด ความสะดวก เช่น การล้างมือทุกครั้ง ก่อน-หลัง ทำหัตถการ, เปลี่ยนปลอกหมอนทุกครั้งทั้งชนิดคนไข้แต่ละคน, ผ้าคลุมหมอนอาจเสริมความหอมบ้างก็ดี, กรณีไม่กระหน่ำคำวิพากษ์อาจปรับปรุงห้องขนาดถ้ามีงบประมาณ, ควรซ่อมแซมชุดคนไข้ในคณโฑกรณหมอบางชุดเก่า - อาจซ่อมแซมทาสีอาคารนวดใหม่ ภาพเริ่มหลุดลอก - เสริมความรู้ภาษาไทยให้มากขึ้น เช่น มีโปสเตอร์ความรู้ภาพติดด้านหน้า รอบอาคาร (ในนึ่งห้องนวดมีบ้างแล้ว) - ร.พ. ควรมียาประจำให้แต่ละหมอบ เช่น ยานวดไทยบรรเทาอาการปวด ยานวดสมุนไพร ฯ เพื่อมีให้หมอบำบัดตัวเอง (อาจให้หมอบำบัดไว้ประจำเตียง มีใบเสร็จมาเบิก ตั้งรับไว้ล่วงหน้า แต่อย่าตั้งราคา) - จะดีมากหากมีเตียงและหมอนนวดเพิ่ม แต่การเน้นระยะห่างเตียงนวดต้องไม่แออัด เพราะเสี่ยงต่อการแพร่เชื้อโควิด 19	- ระเบียบกรมบัญชีกลางกำหนดการจ่ายเงินโดยผู้รับบริการสำรองจ่าย และนำไปเสร็จไปเบิกจ่ายเองกับหน่วยงานต้นสังกัด - สื่อสารให้หัวหน้ากลุ่มงาน รับทราบแก้ไขโดยเร่งด่วนแล้ว

ข้อมูล ณ วันที่ 17 มิถุนายน 2565

หมายเหตุ : ทั้งนี้จะมีการรวบรวมข้อเสนอแนะ และการดำเนินงานแก้ไขจากการรับฟังความคิดเห็นของผู้รับบริการทุก 2 เดือน

# บุคลากรที่ได้รับการยกย่อง ชมเชย

  
**กรมอนามัย**  
 สถาบันพัฒนาสุขภาพระดับเมือง

**รายชื่อบุคลากร**  
**สถาบันพัฒนาสุขภาพระดับเมือง**  
**ได้รับการเสนอชื่อจากผู้รับบริการ**  
**เป็นบุคลากรที่สมควรได้รับการยกย่อง ชมเชย**  
**“เป็นผู้ให้บริการบริการที่ดี”**  
**ประจำเดือน พฤษภาคม 2565**



**นางกนกวรรณ กัญญาสกาย**  
พยาบาลวิชาชีพชำนาญการ



**นางสาวกานต์ลสิริ จิระโรจน์ประภา**  
นักกายภาพบำบัด

**ข้อมูล ณ วันที่ 17 มิถุนายน 2565**  
หมายเหตุ : ทั้งนี้จะมีการรวบรวมข้อเสนอแนะ และการดำเนินงานแก้ไขจากการรับฟังความคิดเห็นของผู้รับบริการทุก 2 เดือน

# บริเวณตั้งกล่องแดงรับใบแสดงความคิดเห็นและข้อชมเชย

จุดที่ 1

บริเวณชั้น 1

หน้ากลุ่มงานเภสัชกรรมชุมชน



จุดที่ 2

บริเวณชั้น 1

หน้ากลุ่มงานเวชระเบียน



จุดที่ 3

บริเวณชั้น 1

หน้าห้องประชาสัมพันธ์

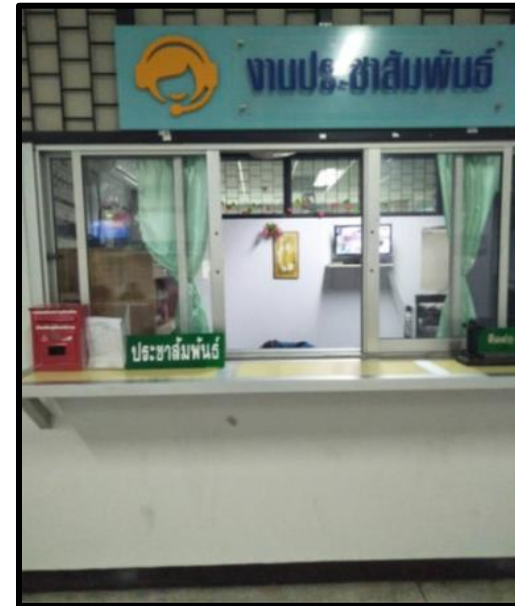

QR Code  
ผ่านระบบ Online





## รายงานสถิติข้อมูลการแสดงความคิดเห็นของผู้รับบริการ

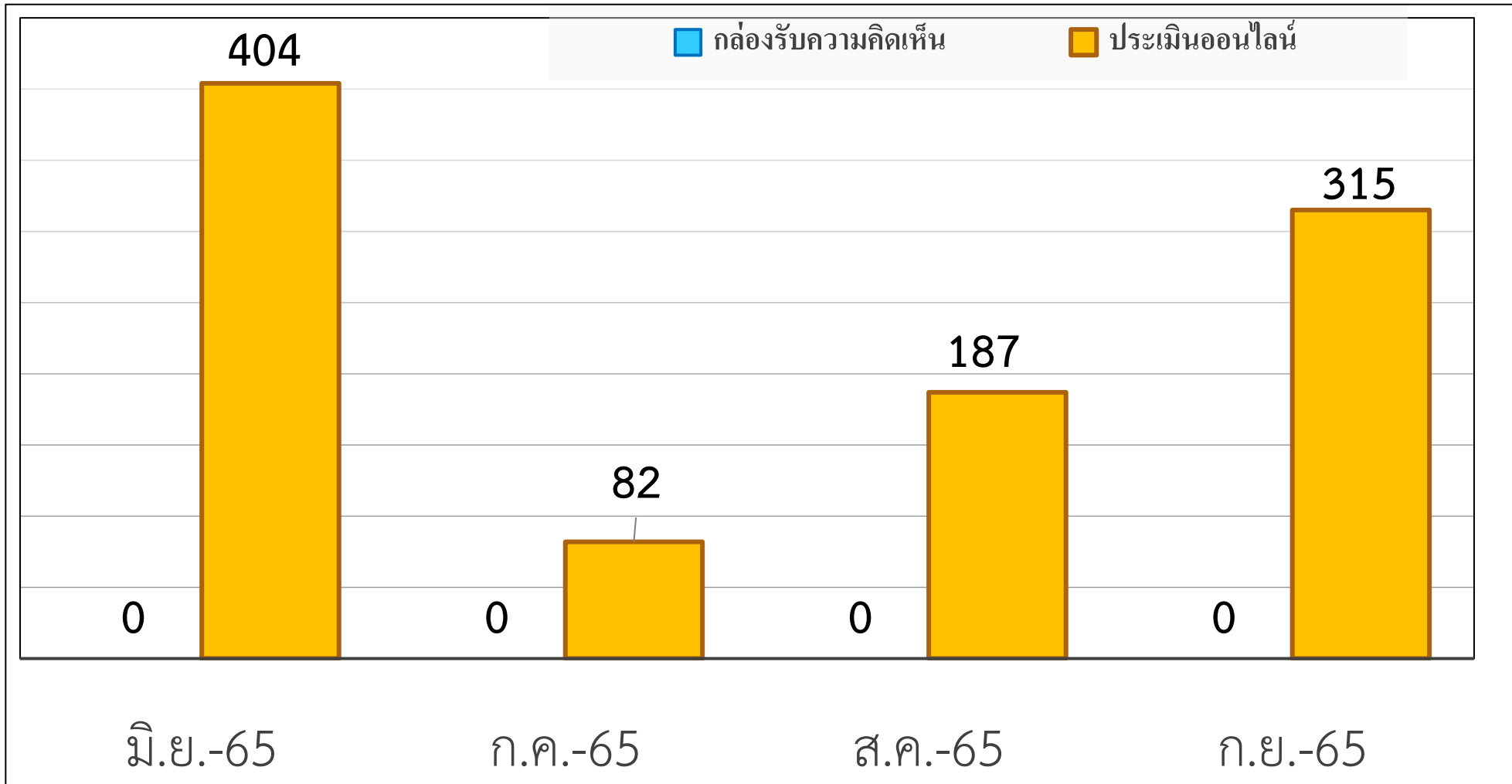



กรมอนามัย  
สถาบันพัฒนาสุขภาพระเขตเมือง

ความภูมิใจ ผลงานเด่นบุคคลหรือกลุ่มงาน



กรมอนามัยส่งเสริมให้คนไทยสุขภาพดี

 <http://mwi.anamai.moph.go.th>



กรมอนามัย  
สถาบันพัฒนาสุขภาพระดับเมือง

## กลุ่มงานบริหารทางการแพทย์

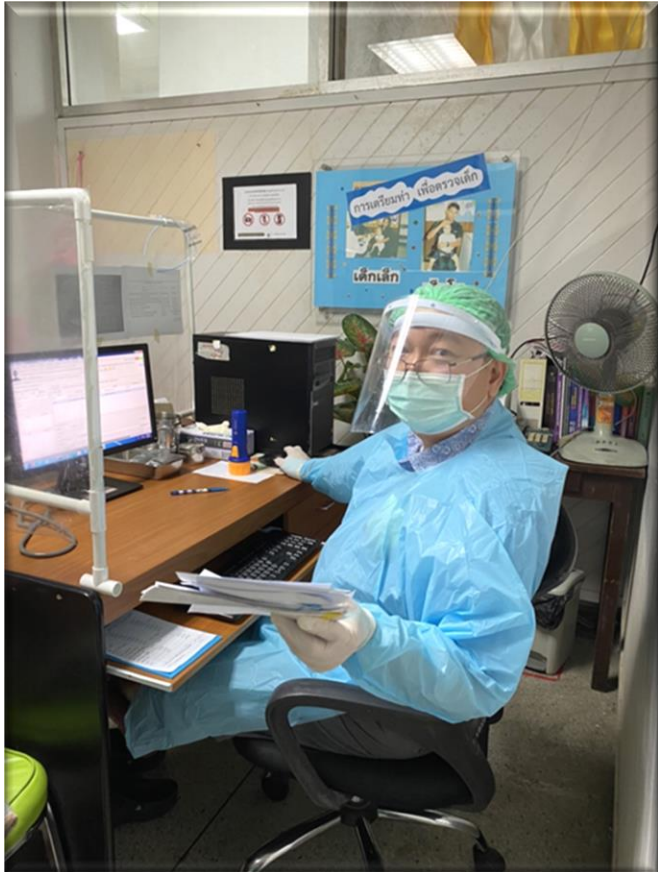

นายแพทย์สุรัตน์ สิรินนทกานต์ กุมารแพทย์สถาบันพัฒนาสุขภาพระดับเมือง  
สิ่งที่ควรยกย่องชื่นชม คือ การแต่งกายที่ถูกต้องและเหมาะสมตามหลัก  
การป้องกันการติดเชื้อ ในการออกตรวจคลินิกเด็กป่วย เป็นตัวอย่างที่ดีให้แก่  
เพื่อนร่วมงานทุกคน





กรมอนามัย  
สถาบันพัฒนาสุขภาพระดับเขต

## กลุ่มงานทันตสาธารณสุข

คุณ รัชญา อวะรัมย์ ตำแหน่ง ผู้ช่วยเหลือคนไข้  
คุณสมบัติที่ดี : มีใจบริการ ตั้งใจทำงาน  
เรียนรู้งานได้เร็ว มีมนุษยสัมพันธ์ที่ดี  
งานที่ได้รับมอบหมาย :

๑. คัดกรองผู้รับบริการก่อนทำฟันในตอนเช้า
๒. ผู้ช่วยทันตแพทย์ข้างเก้าอี้ทำฟัน
๓. ล้างเครื่องมือ แพ็คแ และจัดเตรียมอุปกรณ์
๔. ทำความสะอาดห้องฟัน และ ยูนิตทำฟัน



กรมอนามัยส่งเสริมให้คนไทยสุขภาพดี

 <http://mwi.anamai.moph.go.th>

# กลุ่มงานเภสัชกรรมชุมชน

ความภาคภูมิใจ ด้าน การบริหารคลังยาและเวชภัณฑ์

จากรายงานการตรวจสอบของผู้ตรวจสอบภายใน กรมอนามัย

มีการดำเนินการด้าน การบริหารคลังยาและเวชภัณฑ์ อย่างมีประสิทธิภาพ ในด้านต่าง ๆ



นางสุภัทรา อนันตนาถรัตน์  
เภสัชกรชำนาญการพิเศษ  
หัวหน้ากลุ่มงานเภสัชกรรมชุมชน



ด้านระบบเอกสาร  
- มี Stock Card ที่มี  
การ update ให้เป็นปัจจุบัน  
- มีความโปร่งใส สามารถ  
ตรวจสอบได้  
- มี การ์ด ติดตามปริมาณ  
เบิก - จ่าย ของแต่ละผลิตภัณฑ์  
ที่มีการ บ่งชี้ ถูกต้อง ตรงกัน

ด้านระบบการจัดเก็บ  
- แบ่งตามประเภทยาและ  
เวชภัณฑ์  
- มีการควบคุมอุณหภูมิ  
- คลังยาและเวชภัณฑ์ สะอาด  
- มีการจัดเก็บเป็นระเบียบ

ด้านการเบิก - จ่าย  
- มีการเบิกจากใบเบิกที่ได้รับ  
การอนุมัติ  
- การเบิก จ่าย มีการควบคุม  
โดย ผู้เบิก ผู้จ่าย และ ผู้รับ  
เป็นคนละคนกัน



กรมอนามัย  
สถาบันพัฒนาสุขภาพระดับเขต



# กลุ่มงานคลินิกห้องปฏิบัติการเวชศาสตร์ชั้นสูง

กลุ่มงานคลินิกห้องปฏิบัติการเวชศาสตร์ชั้นสูง ด้าน การคัดกรอง เชื้อไวรัสโคโรนา 2019 ด้วย ATK, RT - PCR และกระบวนการสร้างหลักสูตรเสริมสร้างความรอบรู้ด้านการตรวจ ATK ด้วยตนเอง กับ ทุกกลุ่มวัย

การให้บริการการคัดกรอง เชื้อไวรัสโคโรนา 2019 ด้วย ATK, RT - PCR ณ จุดคัดกรองที่สถาบันพัฒนาสุขภาพระดับเขตเมือง บางเขน และ นนทบุรี อย่างเป็นระบบ มีประสิทธิภาพ และปลอดภัย



กิจกรรมสร้างความรอบรู้ด้านการตรวจ ATK ด้วยตนเองสำหรับประชาชนทั่วไปและแบบ ATK สำหรับบุคลากรสาธารณสุข



## กลุ่มงานสาธิตแพทย์แผนไทยและแพทย์ทางเลือก



นางสาวชนาธิกา ทองมาก  
ตำแหน่ง นักกายภาพบำบัดปฏิบัติการ

- คำนึงถึงผู้รับบริการเป็นสำคัญ
- มีระบบในการรักษาแพทย์ระหว่างการบำบัดรักษา
- มีการสื่อสารและปรึกษาแพทย์อย่างเหมาะสม

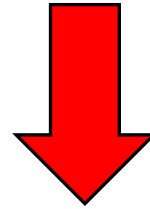

- ✓ การตรวจวินิจฉัยเพิ่มเติม
- ✓ ลดความเสี่ยงภาวะแทรกซ้อน
- ✓ การส่งต่อแพทย์คัดสรรกระดูกและข้อ
- ✓ ผู้รับบริการปลอดภัยและพึงพอใจ



กรมอนามัย  
สถาบันพัฒนาสุขภาพระดับเมือง

# กลุ่มงานคลินิกพัฒนารูปแบบและนวัตกรรมบริการสุขภาพ



นางสาวณัฐริกา แสงเทียนประไพ  
ตำแหน่ง นักโภชนาการ

## คุณสมบัติที่ดี

- มีความรู้ด้านโภชนาการเป็นอย่างดี
- มีความรับผิดชอบต่องานที่ได้รับมอบหมาย
- มีความสามารถหลากหลายด้าน
- มีมนุษยสัมพันธ์ที่ดี

## ผลงาน

๑. ให้คำปรึกษาและเสริมสร้างความรอบรู้ด้านสุขภาพด้านโภชนาศาสตร์ในผู้รับบริการงานให้คำปรึกษา (Health Literacy Premium Clinic)
๒. สอนสาริตการประกอบอาหารสุขภาพแนว Plant-Based
๓. ให้คำปรึกษาด้านโภชนาศาสตร์คลินิกเด็กดี
๔. เป็นวิทยากรกระบวนการสร้างเสริมความรอบรู้ด้านสุขภาพด้านโภชนาศาสตร์ ทั้งในและนอกคลินิก
๕. ตรวจสอบเมนูอาหารสำหรับเด็กให้ถูกต้องตามหลักโภชนาการ
๖. จัดทำสื่อ / จัดหาสื่อ / อุปกรณ์ต่างๆ เพื่อสร้างแรงจูงใจให้ผู้ป่วยตระหนักและนำโภชนบำบัดไปปฏิบัติจริง
๗. ช่วยงานด้านบันทึกข้อมูล / วิเคราะห์ข้อมูลผลการดำเนินงานต่างๆ
๘. ช่วยงานออกหน่วยงานส่งเสริมสุขภาพเชิงรุก



# กลุ่มงานคลินิกพัฒนารูปแบบและนวัตกรรมบริการสุขภาพสตรี

การพัฒนากระบวนการยืนยันตัวตนในคลินิกพัฒนารูปแบบและนวัตกรรมบริการสุขภาพสตรี  
ในการขอรับค่าใช้จ่ายในระบบหลักประกันสุขภาพแห่งชาติ (SOP)

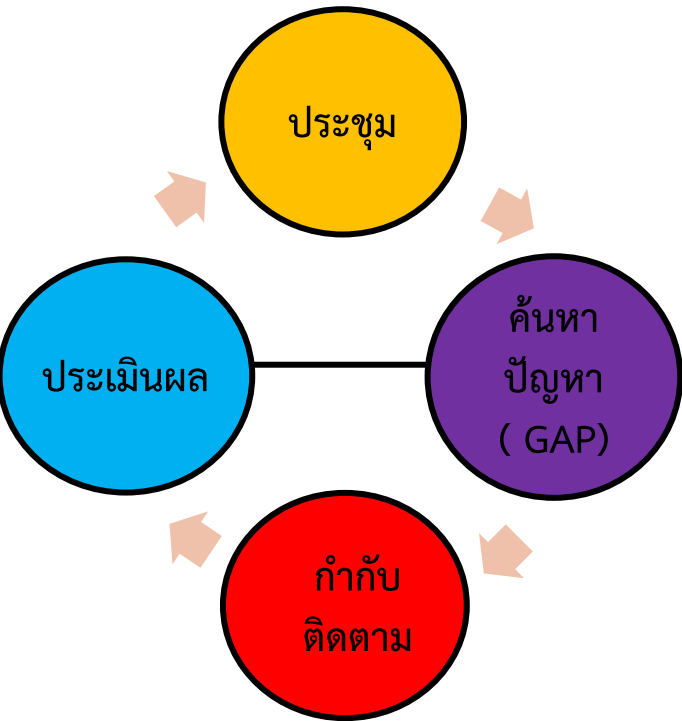

ประชุมบุคลากรทุกระดับ

- ค้นหาปัญหาที่เกิดผิดพลาดบ่อยในงาน
- สรุปปัญหาที่แก้ไขเร่งด่วนร่วมกัน



นางฉันทนา อ่อนสมจิตร  
พยาบาลวิชาชีพชำนาญการ  
ผู้รับผิดชอบ



ไม่มีการยืนยันตัวตนผู้รับบริการ ๖ ครั้ง/เดือน  
ผ่านระบบ Krungthai digital Health platform

- ผลกระทบต่อองค์กรระดับปานกลาง
- ระดับความเสี่ยงอยู่ในระดับสูง

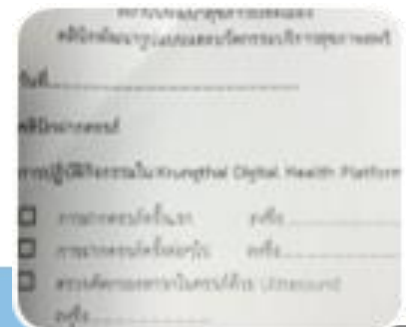

ใช้ใบกำกับแต่ละกิจกรรมเพื่อป้องกันการผิดพลาด

- แต่ละกิจกรรมต้องเซ็นชื่อกำกับเพื่อ  
แก้ปัญหาได้ตรงตัวและจะได้พัฒนาได้ตรงคน
- กำกับติดตามเพื่อประเมินผล



กรมอนามัย  
สถาบันพัฒนาสุขภาพเขตเมือง



ข้อเสนอแนะหรือคำติชมที่ผู้รับบริการมีความประสงค์ที่จะให้  
สถาบันพัฒนาสุขภาพเขตเมือง ปรับปรุงการให้บริการ  
ประจำเดือนมิถุนายน พ.ศ. 2565



แผนกที่ให้บริการ	ข้อเสนอแนะหรือคำติชม	การปรับปรุงและพัฒนาอย่างต่อเนื่อง
ห้องนวด (กลุ่มงานสาธิตแพทย์แผนไทย และแพทย์ทางเลือก)	<ul style="list-style-type: none"> <li>- เครื่องปรับอากาศห้องเก่า มีน้ำหยด บริเวณห้องเปลี่ยนเสื้อผ้า ควรได้รับการปรับปรุง</li> <li>- อยากให้ห้องนวดเป็นผนังกันแทน ฝ้าม่านมองดูเป็นมาตรฐานมากขึ้น สวยงาม ชุดนวดควรมีไซส์เล็กด้วยเพื่อ คนผอมค่ะ ขอขอบคุณค่ะ</li> <li>- แยกเตียงหญิง - ชาย</li> </ul>	<ul style="list-style-type: none"> <li>- อยู่ระหว่างการดำเนินการแก้ไข</li> <li>- สื่อสารให้หัวหน้ากลุ่มงาน รับทราบ</li> </ul>



กรมอนามัย  
สถาบันพัฒนาสุขภาพเขตเมือง



ข้อเสนอแนะหรือคำติชมที่ผู้รับบริการมีความประสงค์ที่จะให้  
สถาบันพัฒนาสุขภาพเขตเมือง ปรับปรุงการให้บริการ  
ประจำเดือนมิถุนายน พ.ศ. 2565



แผนกที่ให้บริการ	ข้อเสนอแนะหรือคำติชม	การปรับปรุงและพัฒนาอย่างต่อเนื่อง
คลินิกเด็กดี เด็กป่วย ตรวจ พัฒนาการ (กลุ่มงานคลินิกพัฒนารูปแบบ และนวัตกรรมสุขภาพเด็กดี)	- ควรปรับปรุงเรื่องระบบระบายอากาศ เนื่องจากอากาศร้อนแต่ไม่มีพัดลม	- สื่อสารให้หัวหน้ากลุ่มงาน รับทราบ
ห้องตรวจโรคทั่วไป (กลุ่มงานคลินิกพัฒนารูปแบบ และนวัตกรรมสุขภาพะ)	- ควรจัดการเวลาพบแพทย์ให้ดีกว่านี้ กรณีมีแพทย์เวรเพียงคนเดียว เพราะ ส่งผลต่อการรอที่นานของผู้รักษา  - ค่อนข้างที่จะรอนานมากๆค่ะ	- ทบทวนปัญหาที่เกิดขึ้นจากการ ให้บริการ และสื่อสารให้หัวหน้า กลุ่มงาน รับทราบ



กรมอนามัย  
สถาบันพัฒนาสุขภาพเขตเมือง



ข้อเสนอแนะหรือคำติชมที่ผู้รับบริการมีความประสงค์ที่จะให้  
สถาบันพัฒนาสุขภาพเขตเมือง ปรับปรุงการให้บริการ  
ประจำเดือนกรกฎาคม พ.ศ. 2565



แผนกที่ให้บริการ	ข้อเสนอแนะหรือคำติชม	การปรับปรุงและพัฒนาอย่างต่อเนื่อง
ห้องตรวจเลือด (กลุ่มงานคลินิกห้องปฏิบัติการ เวชศาสตร์ชั้นสูง)	- ให้จัดการเวลาเข้าตรวจเร็วกว่านี้	- ทบทวนปัญหาที่เกิดขึ้นจากการ ให้บริการ และสื่อสารให้หัวหน้า กลุ่มงาน รับทราบ
แพทย์แผนจีน (กลุ่มงานสาธิตแพทย์แผนไทย และแพทย์ทางเลือก)	- อยากให้มีแนะนำ โปรโมทใน Social	- มีช่องทางติดต่อผ่าน Social Media ๑. Facebook สสม.กรมอนามัย ๒. YouTube Channel สถาบันพัฒนา สุขภาพเขตเมือง ๓. Web site สถาบันพัฒนา สุขภาพเขตเมือง



กรมอนามัย  
สถาบันพัฒนาสุขภาพระดับเมือง



ข้อเสนอแนะหรือคำติชมที่ผู้รับบริการมีความประสงค์ที่จะให้  
สถาบันพัฒนาสุขภาพระดับเมือง ปรับปรุงการให้บริการ  
ประจำเดือนสิงหาคม พ.ศ. 2565



แผนกที่ให้บริการ	ข้อเสนอแนะหรือคำติชม	การปรับปรุงและพัฒนาอย่างต่อเนื่อง
ห้องฟัน (กลุ่มงานทันต สาธารณสุข)	- อยากให้มีที่นั่งรับรองการรอคิวที่เหมาะสม เพราะมีสูงอายุและคนตั้งครรถ์มาใช้บริการ ค่อนข้างเยอะ อยากให้เพิ่มวันในการรักษา ฟันนอกจากวันจันทร์ อังคาร พุธ	- จัดสรรจำนวนโควตาตามจำนวน ทันตแพทย์ที่ให้บริการ
ห้องกายภาพ (กลุ่มงานสาธิต แพทย์แผนไทยและแพทย์ ทางเลือก)	- ในสภาวะไม่ปกติมีโรคระบาด มีการใส่แมส การติดต่อสื่อสารหรือพูดคุย จะต้องยกระดับเสียงขึ้นให้มากกว่าเดิม	- ทบทวนปัญหาที่เกิดขึ้นจากการให้บริการ และสื่อสารให้หัวหน้ากลุ่มงาน รับทราบ



กรมอนามัย  
สถาบันพัฒนาสุขภาพเขตเมือง



ข้อเสนอแนะหรือคำติชมที่ผู้รับบริการมีความประสงค์ที่จะให้  
สถาบันพัฒนาสุขภาพเขตเมือง ปรับปรุงการให้บริการ  
ประจำเดือนสิงหาคม พ.ศ. 2565



แผนกที่ให้บริการ	ข้อเสนอแนะหรือคำติชม	การปรับปรุงและพัฒนาอย่างต่อเนื่อง
<p>เวชระเบียน (กลุ่มงานคลินิก พัฒนารูปแบบและนวัตกรรม สุขภาพะ)</p>	<ul style="list-style-type: none"> <li>- สถานที่จอดรถไม่มี เต็มที่ด้านหน้า ลานจอดรถเก็บได้แล้ว ตอนนี้เป็นโรค ประจำถิ่น คนมาตรวจมีไม่มาก</li> <li>- ควรปรับปรุงเรื่องลำดับคิว ลดความ ซับซ้อนเรื่องเอกสารเวชระเบียน มีบัตร เด็กแล้วทำไมต้องใช้ใบเกิด ระบบราชการควรปรับปรุง</li> </ul>	<ul style="list-style-type: none"> <li>- สื่อสารผู้รับบริการ เป็นต้นที่สำหรับ ญาตินั่งรอด้านนอก เพื่อลดความแออัด ความเสี่ยงต่อการแพร่กระจายเชื้อ โควิด 19 ของผู้รับบริการและ ผู้ให้บริการ</li> <li>- ทบทวนปัญหาที่เกิดขึ้นจากการ ให้บริการ และสื่อสารให้หัวหน้ากลุ่ม งาน รับทราบ</li> </ul>



กรมอนามัย  
สถาบันพัฒนาสุขภาพเขตเมือง



ข้อเสนอแนะหรือคำติชมที่ผู้รับบริการมีความประสงค์ที่จะให้  
สถาบันพัฒนาสุขภาพเขตเมือง ปรับปรุงการให้บริการ  
ประจำเดือนสิงหาคม พ.ศ. 2565



แผนกที่ให้บริการ	ข้อเสนอแนะหรือคำติชม	การปรับปรุงและพัฒนาอย่างต่อเนื่อง
ห้องให้คำปรึกษาปรับเปลี่ยนพฤติกรรม (กลุ่มงานคลินิกพัฒนารูปแบบและนวัตกรรมสุขภาพะ)	- อยากให้มีป้ายบอกให้ชัดเจน	- ติดตั้งป้ายจุดงานให้บริการ
ห้องตรวจโรคทั่วไป (กลุ่มงานคลินิกพัฒนารูปแบบและนวัตกรรมสุขภาพะ)	- ตรวจคนนี้นานมากทำให้คนหลังรอนานมากวันนี้เจอเคสหนึ่งครึ่งชั่วโมงยังตรวจไม่เสร็จ ห้องตรวจเบอร์ ๑ ตรวจนานมากๆ - ควรมีแพทย์ผู้ตรวจเพิ่ม กรณีคนไข้เยอะ มีแพทย์ตรวจคนเดียว	- ทบทวนปัญหาที่เกิดขึ้นจากการให้บริการ และสื่อสารให้หัวหน้ากลุ่มงาน รับทราบ

กรมอนามัยส่งเสริมให้คนไทยสุขภาพดี



ข้อเสนอแนะหรือคำติชมที่ผู้รับบริการมีความประสงค์ที่จะให้  
สถาบันพัฒนาสุขภาพเขตเมือง ปรับปรุงการให้บริการ  
ประจำเดือนกันยายน พ.ศ. 2565



แผนกที่ให้บริการ	ข้อเสนอแนะหรือคำติชม	การปรับปรุงและพัฒนาอย่างต่อเนื่อง
ห้องนวด (กลุ่มงานสาธิต แพทย์แผนไทยและแพทย์ ทางเลือก)	<ul style="list-style-type: none"><li>- ปรับปรุงอีกเรื่องความสะอาดและความ เป็นระเบียบเรียบร้อยของห้องนวด</li><li>- ไม่มีที่เป่ามือ บริเวณอ่างล้างมือหน้า สถาบัน</li></ul>	<ul style="list-style-type: none"><li>- สื่อสารให้หัวหน้ากลุ่มงาน รับทราบ</li><li>- รับเรื่องข้อร้องเรียนไว้พิจารณาต่อไป</li></ul>



กรมอนามัย  
สถาบันพัฒนาสุขภาพเขตเมือง



ข้อเสนอแนะหรือคำติชมที่ผู้รับบริการมีความประสงค์ที่จะให้  
สถาบันพัฒนาสุขภาพเขตเมือง ปรับปรุงการให้บริการ  
ประจำเดือนกันยายน พ.ศ.2565



แผนกที่ให้บริการ	ข้อเสนอแนะหรือคำติชม	การปรับปรุงและพัฒนาอย่างต่อเนื่อง
ห้องตรวจโรคทั่วไป (กลุ่มงาน คลินิกพัฒนารูปแบบและ นวัตกรรมสุขภาพะ)	- ควรมีบริการรักษาแผนกต่างๆ นอกเวลาด้วยคะ	- รับเรื่องข้อร้องเรียนไว้พิจารณาต่อไป



กรมอนามัย  
สถาบันพัฒนาสุขภาวะเขตเมือง

## เรียน คณะกรรมการบริหารสถาบันพัฒนาสุขภาวะเขตเมือง

ขณะนี้ได้มีการปรับข้อคำถามแบบประเมินความพึงพอใจของผู้รับบริการต่อการให้บริการของสถาบันพัฒนาสุขภาวะเขตเมือง จากเดิม ๑๕ ข้อคำถาม เหลือ ๕ ข้อคำถาม เพื่อให้มีความกระชับและรวดเร็วในการตอบข้อคำถามมากยิ่งขึ้น



**กรมอนามัย**  
สถาบันพัฒนาสุขภาพเขตเมือง

OR Code แบบสอบถาม



**กรมอนามัย**  
สถาบันพัฒนาสุขภาพเขตเมือง

แบบสอบถามความพึงพอใจของผู้รับบริการต่อการให้บริการของสถาบันพัฒนาสุขภาพเขตเมือง  
คำชี้แจง : แบบสอบถามนี้มีวัตถุประสงค์เพื่อประเมินความพึงพอใจของผู้ใช้บริการ ผลการประเมินและข้อเสนอแนะที่ได้จากแบบสอบถามนี้จะถูกนำไปประมวลผลในภาพรวม และนำผลไปใช้ในการปรับปรุงให้บริการให้มีประสิทธิภาพมากยิ่งขึ้นต่อไป จึงขอความร่วมมือจากทุกท่านที่ใช้บริการให้ความอนุเคราะห์ในการตอบแบบสอบถามดังกล่าวนี้ ขอคุณค่ะ/ครับ

**ส่วนที่ 1 ข้อมูลทั่วไปของผู้ตอบแบบสอบถาม**

กรุณาระบุชื่อ-นามสกุล ของท่าน.....

เบอร์โทรศัพท์ (เพื่อการติดต่อสอบถามข้อมูลเพิ่มเติม).....

เพศ  ชาย  หญิง

อายุ  ต่ำกว่า 18 ปี  19-35 ปี  36-50 ปี  51-60 ปี  60 ปีขึ้นไป

การศึกษา  ประถมศึกษา  มัธยมศึกษา  อนุปริญญา  ปริญญาตรี  สูงกว่าปริญญาตรี  อื่น ๆ.....

ท่านเคยมารับการให้บริการที่สถาบันพัฒนาสุขภาพเขตเมือง กี่ครั้ง  ครั้งแรก  มากกว่า 1 ครั้งต่อเดือน

2 - 5 ครั้งต่อเดือน

**ครั้งนี้ท่านเข้ารับบริการแผนกใด**

- 1.เวชระเบียน (กลุ่มงานคลินิกพัฒนารูปแบบและนวัตกรรมสุขภาพ)
- 2.ห้องตรวจโรคทั่วไป (กลุ่มงานคลินิกพัฒนารูปแบบและนวัตกรรมสุขภาพ)
- 3.ห้องฟิสิกส์ (กลุ่มงานคลินิกพัฒนารูปแบบและนวัตกรรมสุขภาพ)
- 4.ห้องให้คำปรึกษาปรับเปลี่ยนพฤติกรรม (กลุ่มงานคลินิกพัฒนารูปแบบและนวัตกรรมสุขภาพ)
- 5.ห้องศัลยศาสตร์ (กลุ่มงานคลินิกพัฒนารูปแบบและนวัตกรรมสุขภาพ)
- 6.ห้องกายภาพ (กลุ่มงานสาธิตแพทย์แผนไทยและแพทย์ทางเลือก)
- 7.คลินิกเด็ก เด็กป่วย ตรวจพัฒนาการ (กลุ่มงานคลินิกพัฒนารูปแบบและนวัตกรรมสุขภาพเด็กดี)
- 8.ห้องฟัน (กลุ่มงานทันตสาธารณสุข)
- 9.ตรวจครรภ์และวางแผนครอบครัว (กลุ่มงานคลินิกพัฒนารูปแบบและนวัตกรรมสุขภาพสตรี)
- 10.ห้องให้คำปรึกษาวัยรุ่น (กลุ่มงานคลินิกพัฒนารูปแบบและนวัตกรรมสุขภาพสตรี)
- 11.ห้องตรวจเลือด (กลุ่มงานคลินิกห้องปฏิบัติการเวชศาสตร์ชั้นสูง)
- 12.ห้องยา (กลุ่มงานเภสัชกรรมชุมชน)
- 13.การเงิน (กลุ่มงานบริหารการเงินและบัญชี)
- 14.ห้องนวด (กลุ่มงานสาธิตแพทย์แผนไทยและแพทย์ทางเลือก)
- 15.แพทย์แผนจีน (กลุ่มงานสาธิตแพทย์แผนไทยและแพทย์ทางเลือก)
- 16.ห้องสปาความงาม (กลุ่มงานสาธิตแพทย์แผนไทยและแพทย์ทางเลือก)
- 17.คลินิกตรวจโรคทั่วไป (พื้นที่ตั้งสถาบันพัฒนาสุขภาพเขตเมือง นนทบุรี)
- 18.สถานที่รับเลี้ยงเด็ก (พื้นที่ตั้งสถาบันพัฒนาสุขภาพเขตเมือง นนทบุรี)
- 19.สถานที่รับเลี้ยงเด็ก (สถาบันพัฒนาสุขภาพเขตเมือง บางเขน ชั้น 2)

วันที่ท่านเข้ารับการศึกษา (โปรดระบุ).....

**สิทธิการรักษา**

- เงินสด สวัสดิการข้าราชการ  ประกันสังคม  หลักประกันสุขภาพถ้วนหน้า (บัตรทอง)
- ประกันชีวิต  ออกรักษาส่วนปกครองส่วนท้องถิ่น  รัฐวิสาหกิจ  อื่น ๆ.....

มีต่อด้านหลังนี้คะ

Version 1 ตุลาคม 2565

สอบถามข้อมูลเพิ่มเติมได้ที่กลุ่มงานพัฒนาองค์กรและขับเคลื่อนกำลังคน โทร.302

**ส่วนที่ 2 สอบถามความพึงพอใจต่อการให้บริการในสถาบันพัฒนาสุขภาพเขตเมือง**

คะแนน 1 หมายถึง พอใจน้อยที่สุด คะแนน 2 หมายถึง พอใจน้อย คะแนน 3 หมายถึง พอใจปานกลาง

คะแนน 4 หมายถึง พอใจมาก คะแนน 5 หมายถึง พอใจมากที่สุด

**1. เจ้าหน้าที่สนใจและรับฟังคำบอกเล่าเกี่ยวกับปัญหา อาการเจ็บป่วยของผู้รับบริการด้วยความตั้งใจ**

ระดับความพึงพอใจ  1  2  3  4  5

**2. ท่านได้รับการดูแลอย่างเท่าเทียมและไม่เลือกปฏิบัติ**

ระดับความพึงพอใจ  1  2  3  4  5

**3. เจ้าหน้าที่ให้ความรู้เกี่ยวกับยาที่ได้รับ วิถีรับประทานยา ผลข้างเคียงจากยา**

ระดับความพึงพอใจ  1  2  3  4  5

**4. เจ้าหน้าที่ให้ความรู้การปฏิบัติตัวขณะรับการรักษาหรือเมื่อกลับไปอยู่บ้าน**

ระดับความพึงพอใจ  1  2  3  4  5

**5. เจ้าหน้าที่อธิบายถึงความจำเป็นในการมาตรวจตามนัด กรณีที่นัดมาตรวจ**

ระดับความพึงพอใจ  1  2  3  4  5

**ส่วนที่ 3 ข้อเสนอแนะ/คำติชม**

การที่ท่านมารับบริการในครั้งนี้ หากท่านต้องการเสนอชื่อบุคลากรของสถาบันพัฒนาสุขภาพเขตเมืองที่มีการปฏิบัติหน้าที่บริการที่ดี และเหมาะสมได้รับรางวัลเป็นผู้ให้บริการที่ดีประจำเดือนนี้ ท่านประสงค์เสนอชื่อใคร (กรุณาระบุ ชื่อ-นามสกุล)

.....

.....

.....

.....

ข้อเสนอแนะหรือคำติชมที่ท่านต้องการให้ปรับปรุงหรือเพิ่มสิ่งอำนวยความสะดวก

.....

.....

.....

.....

**ขอขอบคุณทุกความคิดเห็นของท่านจะเป็นประโยชน์ต่อการพัฒนางานระบบงานบริการของหน่วยงานเราต่อไป  
สถาบันพัฒนาสุขภาพเขตเมือง**

Version 1 ตุลาคม 2565

สอบถามข้อมูลเพิ่มเติมได้ที่กลุ่มงานพัฒนาองค์กรและขับเคลื่อนกำลังคน โทร.302

**กรมอนามัยส่งเสริมให้คนไทยสุขภาพดี**



<http://mwi.anamai.moph.go.th>



กรมอนามัย

สถาบันพัฒนาสุขภาวะเขตเมือง

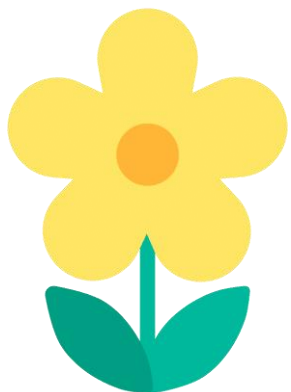

กรมอนามัยส่งเสริมให้คนไทยสุขภาพดี

จัดทำโดย : สถาบันพัฒนาสุขภาวะเขตเมือง <http://mwi.anamai.moph.go.th>



รายงานการแสดงความคิดเห็นของผู้มารับบริการ (การสร้างการมีส่วนร่วมของผู้มีส่วนได้ส่วนเสียภายนอก)  
จากแบบสอบถามความพึงพอใจต่อการให้บริการของสถาบันพัฒนาสุขภาพระดับเขตเมือง ณ จุดให้บริการ ทุกคลินิก (ระบบออนไลน์)  
ประจำเดือนมิถุนายน ๒๕๖๕

วันที่	เวลา	พนักงาน ที่ขึ้นขอบ	อายุ	การศึกษา	ครั้งนี้ท่านเข้ารับบริการแผนกใด	สิทธิการรักษา	ข้อเสนอแนะหรือคำติชมที่ท่าน ต้องการอยากให้การปรับปรุง
๑/๖/๒๐๒๒	๘:๐๓:๑๕	นายแพทย์ กิริชัย ชัยมีศรีสุข	๑๙-๓๕ ปี	มัธยมศึกษา	ตรวจครรภ์และวางแผนครอบครัว (กลุ่มงานคลินิก พัฒนารูปแบบและนวัตกรรมสุขภาพสตรี)	เงินสด	-
๑/๖/๒๐๒๒	๘:๐๔:๕๖	นางฉันทนา อ่อนสมจิตร	๑๙-๓๕ ปี	ปริญญาตรี	ตรวจครรภ์และวางแผนครอบครัว (กลุ่มงานคลินิก พัฒนารูปแบบและนวัตกรรมสุขภาพสตรี)	เงินสด	-
๑/๖/๒๐๒๒	๘:๐๖:๕๕	นายแพทย์ กิริชัย ชัยมีศรีสุข	๓๖-๕๐ ปี	มัธยมศึกษา	ตรวจครรภ์และวางแผนครอบครัว (กลุ่มงานคลินิก พัฒนารูปแบบและนวัตกรรมสุขภาพสตรี)	เงินสด	-
๑/๖/๒๐๒๒	๘:๐๑:๔๗	-	๖๐ ปี ขึ้นไป	อื่นๆ	ห้องนวด (กลุ่มงานสาธิตแพทย์แผนไทยและแพทย์ ทางเลือก)	สวัสดิการ ข้าราชการ	ดีมากค่ะ
๑/๖/๒๐๒๒	๘:๐๔:๒๓	-	๖๐ ปี ขึ้นไป	อื่นๆ	ห้องนวด (กลุ่มงานสาธิตแพทย์แผนไทยและแพทย์ ทางเลือก)	สวัสดิการ ข้าราชการ	เครื่องปรับอากาศห้องเก่า มีน้ำ หยดบริเวณห้องเปลี่ยนเสื้อผ้า ควรได้รับการปรับปรุง
๑/๖/๒๐๒๒	๘:๐๕:๑๒	-	๖๐ ปี ขึ้นไป	มัธยมศึกษา	ห้องนวด (กลุ่มงานสาธิตแพทย์แผนไทยและแพทย์ ทางเลือก)	สวัสดิการ ข้าราชการ	-
๑/๖/๒๐๒๒	๘:๐๗:๔๘	-	๖๐ ปี ขึ้นไป	ปริญญาตรี	ห้องนวด (กลุ่มงานสาธิตแพทย์แผนไทยและแพทย์ ทางเลือก)	สวัสดิการ ข้าราชการ	-
๑/๖/๒๐๒๒	๘:๐๘:๐๑	แพทย์หญิง นิตยา อยู่ภักดี	๓๖-๕๐ ปี	ปริญญาตรี	ตรวจครรภ์และวางแผนครอบครัว (กลุ่มงานคลินิก พัฒนารูปแบบและนวัตกรรมสุขภาพสตรี)	ประกัน สังกศ	-
๑/๖/๒๐๒๒	๘:๐๘:๓๓	นางสาวสุวดี ไพจิตรรุ่งเรือง	๓๖-๕๐ ปี	ปริญญาตรี	คลินิกเด็กดี เด็กป่วย ตรวจพัฒนาการ (กลุ่มงาน คลินิกพัฒนารูปแบบและนวัตกรรมสุขภาพเด็กดี)	เงินสด	ควรปรับปรุงเรื่องระบบระบาย อากาศ เนื่องจากอากาศร้อนแต่ ไม่มีพัดลม

วันที่	เวลา	พนักงาน ที่ขึ้นชอบ	อายุ	การศึกษา	ครั้งนี้ท่านเข้ารับบริการแผนกใด	สิทธิการรักษา	ข้อเสนอแนะหรือคำติชมที่ท่าน ต้องการอยากให้การปรับปรุง
๑/๖/๒๐๒๒	๙:๐๙:๔๕	-	๖๐ ปี ขึ้นไป	สูงกว่า ปริญญาตรี	ห้องสพาคความงาม (กลุ่มงานสาธิตแพทย์แผนไทย และแพทย์ทางเลือก)	สวัสดิการ ข้าราชการ	ไม่มีที่จอดรถเลย
๑/๖/๒๐๒๒	๙:๑๐:๔๖	-	๖๐ ปี ขึ้นไป	ปริญญาตรี	ห้องนวด (กลุ่มงานสาธิตแพทย์แผนไทยและแพทย์ ทางเลือก)	สวัสดิการ ข้าราชการ	ห้องนวดแอร์ไม่เย็นมานานแล้ว ดำเนินการด้วย
๑/๖/๒๐๒๒	๙:๑๑:๑๙	-	๖๐ ปี ขึ้นไป	อนุปริญญา	ห้องนวด (กลุ่มงานสาธิตแพทย์แผนไทยและแพทย์ ทางเลือก)	สวัสดิการ ข้าราชการ	ดีมากจ้า
๑/๖/๒๐๒๒	๙:๑๔:๑๙	-	๕๑-๖๐ ปี	ปริญญาตรี	ห้องนวด (กลุ่มงานสาธิตแพทย์แผนไทยและแพทย์ ทางเลือก)	สวัสดิการ ข้าราชการ	-
๑/๖/๒๐๒๒	๙:๑๕:๒๗	-	๖๐ ปี ขึ้นไป	ปริญญาตรี	ห้องนวด (กลุ่มงานสาธิตแพทย์แผนไทยและแพทย์ ทางเลือก)	สวัสดิการ ข้าราชการ	พัฒนาบุคลากรให้ดียิ่งขึ้น กว่าเดิม
๑/๖/๒๐๒๒	๙:๑๙:๑๕	นางสำเนียง พูลศิริ	๑๙-๓๕ ปี	ปริญญาตรี	ตรวจครรภ์และวางแผนครอบครัว (กลุ่มงานคลินิก พัฒนารูปแบบและนวัตกรรมสุขภาพสตรี)	เงินสด	-
๑/๖/๒๐๒๒	๙:๒๐:๒๑	-	๖๐ ปี ขึ้นไป	อนุปริญญา	ห้องนวด (กลุ่มงานสาธิตแพทย์แผนไทยและแพทย์ ทางเลือก)	สวัสดิการ ข้าราชการ	-
๑/๖/๒๐๒๒	๙:๒๓:๐๐	-	๕๑-๖๐ ปี	อื่นๆ	องนวด (กลุ่มงานสาธิตแพทย์แผนไทยและแพทย์ ทาง	สวัสดิการ ข้าราชการ	-
๑/๖/๒๐๒๒	๙:๒๕:๕๓	-	๖๐ ปี ขึ้นไป	ปริญญาตรี	ห้องนวด (กลุ่มงานสาธิตแพทย์แผนไทยและแพทย์ ทางเลือก)	สวัสดิการ ข้าราชการ	-
๑/๖/๒๐๒๒	๙:๒๙:๔๘	-	๖๐ ปี ขึ้นไป	สูงกว่า ปริญญาตรี	ห้องนวด (กลุ่มงานสาธิตแพทย์แผนไทยและแพทย์ ทางเลือก)	สวัสดิการ ข้าราชการ	ควรเพิ่มที่จอดรถสำหรับ ผู้รับบริการ ควรมีห้องอาหาร สำหรับเจ้าหน้าที่และคนไข้ สวน และการดูแลต้นไม้พนักงานเอาใจ ใส่ดีมาก
๑/๖/๒๐๒๒	๙:๓๕:๔๗	-	๕๑-๖๐ ปี	ปริญญาตรี	ห้องนวด (กลุ่มงานสาธิตแพทย์แผนไทยและแพทย์ ทางเลือก)	สวัสดิการ ข้าราชการ	โดยรวมบริการดี รวดเร็ว มีติดขัด บางครั้งเนื่องจากผู้ป่วยลืมน เอกสาร ที่จอดรถมีน้อย หาที่ จอดยาก

วันที่	เวลา	พนักงาน ที่ขึ้นขอบ	อายุ	การศึกษา	ครั้งนี้ท่านเข้ารับบริการแผนกใด	สิทธิการรักษา	ข้อเสนอแนะหรือคำติชมที่ท่าน ต้องการอยากให้การปรับปรุง
๑/๖/๒๐๒๒	๙:๓๖:๒๐	-	๑๙-๓๕ ปี	อนุปริญญา	ห้องตรวจโรคทั่วไป (กลุ่มงานคลินิกพัฒนารูปแบบ และนวัตกรรมสุขภาพ)	หลักประกัน สุขภาพ ถ้วนหน้า (บัตร ทอง)	-
๑/๖/๒๐๒๒	๙:๔๕:๕๓	-	๖๐ ปี ขึ้นไป	สูงกว่า ปริญญาตรี	ห้องนวด (กลุ่มงานสาธิตแพทย์แผนไทยและแพทย์ ทางเลือก)	สวัสดิการ ข้าราชการ	-
๑/๖/๒๐๒๒	๙:๔๗:๕๒	-	๑๙-๓๕ ปี	สูงกว่า ปริญญาตรี	ห้องนวด (กลุ่มงานสาธิตแพทย์แผนไทยและแพทย์ ทางเลือก)	สวัสดิการ ข้าราชการ	-
๑/๖/๒๐๒๒	๙:๔๘:๐๐		๖๐ ปี ขึ้นไป	ปริญญาตรี	ห้องนวด (กลุ่มงานสาธิตแพทย์แผนไทยและแพทย์ ทางเลือก)	สวัสดิการ ข้าราชการ	ได้มาใช้บริการที่ห้องนวด จนท. ทุกคนให้การบริการอย่างดี แก้ปัญหาคือเครื่องปรับอากาศให้ อุณหภูมิไม่เย็นพอ หรือบางทีก็ ชำรุดต้องใช้พัดลม ในฐานะ ผู้ใช้บริการควรจะปรับปรุงในห้อง นวดมีอุณหภูมิไม่เพียงพอสำหรับที่ จะผ่อนคลาย ขอความกรุณา ผู้บริหารช่วยปรับปรุงให้บริการ ขอบคุณค่ะ ส่วนเจ้าหน้าที่ การเงินบางมีสีหน้าและคำพูดที่ ไม่พร้อมบริการ
๑/๖/๒๐๒๒	๙:๕๑:๑๒		๕๑-๖๐ ปี	อื่นๆ	ห้องนวด (กลุ่มงานสาธิตแพทย์แผนไทยและแพทย์ ทางเลือก)	สวัสดิการ ข้าราชการ	อยากให้ให้บริการนอกเวลา เช่น เวลา ๑๖.๓๐-๑๘.๓๐ หรือ เสาร์ อาทิตย์
๑/๖/๒๐๒๒	๙:๕๒:๕๑		๕๑-๖๐ ปี	ปริญญาตรี	ห้องนวด (กลุ่มงานสาธิตแพทย์แผนไทยและแพทย์ ทางเลือก)	สวัสดิการ ข้าราชการ	-
๑/๖/๒๐๒๒	๙:๕๔:๔๘		๖๐ ปี ขึ้นไป	ปริญญาตรี	ห้องนวด (กลุ่มงานสาธิตแพทย์แผนไทยและแพทย์ ทางเลือก)	สวัสดิการ ข้าราชการ	-

วันที่	เวลา	พนักงาน ที่ขึ้นชอบ	อายุ	การศึกษา	ครั้งนี้ท่านเข้ารับบริการแผนกใด	สิทธิการรักษา	ข้อเสนอแนะหรือคำติชมที่ท่าน ต้องการอยากให้การปรับปรุง
๑/๖/๒๐๒๒	๑๐:๐๑:๓๑	นางสำเนียง พูลศิริ	๑๙-๓๕ ปี	มัธยมศึกษา	ตรวจครรภ์และวางแผนครอบครัว (กลุ่มงานคลินิก พัฒนารูปแบบและนวัตกรรมการสุขภาพสตรี)	เงินสด	-
๑/๖/๒๐๒๒	๑๐:๒๒:๓๗	นายวิชิต ประเสริฐ ศิลปกุล	๑๙-๓๕ ปี	อนุปริญญา	ห้องยา (กลุ่มงานเภสัชกรรมชุมชน)	หลักประกัน สุขภาพ ถ้วนหน้า (บัตร ทอง)	-
๑/๖/๒๐๒๒	๑๐:๒๔:๔๑		๓๖-๕๐ ปี	ปริญญาตรี	ห้องให้คำปรึกษาปรับเปลี่ยนพฤติกรรม (กลุ่มงาน คลินิกพัฒนารูปแบบและนวัตกรรมการสุขภาพะ)	สวัสดิการ ข้าราชการ	-
๑/๖/๒๐๒๒	๑๐:๓๘:๕๘	-	๖๐ ปี ขึ้นไป	อื่นๆ	ห้องตรวจโรคทั่วไป (กลุ่มงานคลินิกพัฒนารูปแบบ และนวัตกรรมการสุขภาพะ)	หลักประกัน สุขภาพถ้วนหน้า (บัตรทอง)	-
๑/๖/๒๐๒๒	๑๐:๔๑:๐๕		๖๐ ปี ขึ้นไป	อื่นๆ	ห้องให้คำปรึกษาปรับเปลี่ยนพฤติกรรม (กลุ่มงาน คลินิกพัฒนารูปแบบและนวัตกรรมการสุขภาพะ)	หลักประกัน สุขภาพถ้วนหน้า (บัตรทอง)	-
๑/๖/๒๐๒๒	๑๐:๔๓:๓๗		๕๑-๖๐ ปี	ประถมศึกษา	ห้องตรวจโรคทั่วไป (กลุ่มงานคลินิกพัฒนารูปแบบ และนวัตกรรมการสุขภาพะ)	สวัสดิการ ข้าราชการ	-
๑/๖/๒๐๒๒	๑๐:๔๓:๕๐		๓๖-๕๐ ปี	มัธยมศึกษา	ตรวจครรภ์และวางแผนครอบครัว (กลุ่มงานคลินิก พัฒนารูปแบบและนวัตกรรมการสุขภาพสตรี)	ประกัน สังคม	คิดว่าดีแล้วนะคะ
๑/๖/๒๐๒๒	๑๐:๔๔:๑๒	นายแพทย์ สรณัติ ลลิตวงศา	๓๖-๕๐ ปี	ปริญญาตรี	ห้องตรวจเลือด (กลุ่มงานคลินิกห้องปฏิบัติการเวช ศาสตร์ชั้นสูง)	ประกัน สังคม	ความรวดเร็วในครั้งถัดไป
๑/๖/๒๐๒๒	๑๐:๔๖:๐๓		๕๑-๖๐ ปี	ประถมศึกษา	ห้องให้คำปรึกษาปรับเปลี่ยนพฤติกรรม (กลุ่มงาน คลินิกพัฒนารูปแบบและนวัตกรรมการสุขภาพะ)	สวัสดิการ ข้าราชการ	-
๑/๖/๒๐๒๒	๑๐:๔๘:๐๑		๓๖-๕๐ ปี	ปริญญาตรี	ห้องตรวจโรคทั่วไป (กลุ่มงานคลินิกพัฒนารูปแบบ และนวัตกรรมการสุขภาพะ)	สวัสดิการ ข้าราชการ	-
๑/๖/๒๐๒๒	๑๐:๕๖:๑๐		๓๖-๕๐ ปี	ปริญญาตรี	ห้องให้คำปรึกษาปรับเปลี่ยนพฤติกรรม (กลุ่มงาน คลินิกพัฒนารูปแบบและนวัตกรรมการสุขภาพะ)	สวัสดิการ ข้าราชการ	-

วันที่	เวลา	พนักงาน ที่ขึ้นขอบ	อายุ	การศึกษา	ครั้งนี้ท่านเข้ารับบริการแผนกใด	สิทธิการรักษา	ข้อเสนอแนะหรือคำติชมที่ท่าน ต้องการอยากให้การปรับปรุง
๑/๖/๒๐๒๒	๑๐:๕๘:๓๙		๓๖-๕๐ ปี	ปริญญาตรี	ห้องตรวจโรคทั่วไป (กลุ่มงานคลินิกพัฒนารูปแบบ และนวัตกรรมสุขภาพะ)	สวัสดิการ ข้าราชการ	-
๑/๖/๒๐๒๒	๑๑:๐๑:๒๔		๕๑-๖๐ ปี	มัธยมศึกษา	ห้องตรวจโรคทั่วไป (กลุ่มงานคลินิกพัฒนารูปแบบ และนวัตกรรมสุขภาพะ)	หลักประกัน สุขภาพ ถ้วนหน้า (บัตร ทอง)	-
๑/๖/๒๐๒๒	๑๑:๐๓:๓๗		๕๑-๖๐ ปี	มัธยมศึกษา	ห้องให้คำปรึกษาปรับเปลี่ยนพฤติกรรม (กลุ่มงาน คลินิกพัฒนารูปแบบและนวัตกรรมสุขภาพะ)	หลักประกัน สุขภาพ ถ้วนหน้า (บัตร ทอง)	-
๑/๖/๒๐๒๒	๑๑:๐๙:๑๕		๖๐ ปีขึ้นไป	ปริญญาตรี	ห้องตรวจโรคทั่วไป (กลุ่มงานคลินิกพัฒนารูปแบบ และนวัตกรรมสุขภาพะ)	ประกัน สังกม	-
๑/๖/๒๐๒๒	๑๑:๑๑:๔๙		๕๑-๖๐ ปี	มัธยมศึกษา	ห้องตรวจโรคทั่วไป (กลุ่มงานคลินิกพัฒนารูปแบบ และนวัตกรรมสุขภาพะ)	หลักประกัน สุขภาพ ถ้วนหน้า (บัตร ทอง)	-
๑/๖/๒๐๒๒	๑๑:๑๓:๕๒		๖๐ ปี ขึ้นไป	ปริญญาตรี	ห้องตรวจโรคทั่วไป (กลุ่มงานคลินิกพัฒนารูปแบบ และนวัตกรรมสุขภาพะ)	สวัสดิการ ข้าราชการ	-
๑/๖/๒๐๒๒	๑๑:๒๑:๓๐		๖๐ ปี ขึ้นไป	อนุปริญญา	ห้องนวด (กลุ่มงานสาธิตแพทย์แผนไทยและแพทย์ ทางเลือก)	สวัสดิการ ข้าราชการ	อยากให้ห้องนวดเป็นผนังกันแทน ผ้ามามองดูเป็นมาตรฐานมาก ขึ้น สวยงาม ชุดนวดควรมีใช้เล็ก ด้วยเพื่อคนผอมค่ะ ขอบคุณค่ะ

วันที่	เวลา	พนักงาน ที่ชื่นชอบ	อายุ	การศึกษา	ครั้งนี้ท่านเข้ารับบริการแผนกใด	สิทธิการรักษา	ข้อเสนอแนะหรือคำติชมที่ท่าน ต้องการอยากให้การปรับปรุง
๑/๖/๒๐๒๒	๑๑:๒๓:๔๐		๖๐ ปี ขึ้นไป	สูงกว่า ปริญญาตรี	ห้องนวด (กลุ่มงานสาธิตแพทย์แผนไทยและแพทย์ ทางเลือก)	เงินสด	-
๑/๖/๒๐๒๒	๑๑:๒๕:๒๗		๖๐ ปี ขึ้นไป	ปริญญาตรี	ห้องนวด (กลุ่มงานสาธิตแพทย์แผนไทยและแพทย์ ทางเลือก)	สวัสดิการ ข้าราชการ	-
๑/๖/๒๐๒๒	๑๑:๒๙:๒๔		๖๐ ปี ขึ้นไป	ปริญญาตรี	ห้องนวด (กลุ่มงานสาธิตแพทย์แผนไทยและแพทย์ ทางเลือก)	สวัสดิการ ข้าราชการ	-
๑/๖/๒๐๒๒	๑๑:๓๑:๓๔		๖๐ ปี ขึ้นไป	อนุปริญญา	ห้องนวด (กลุ่มงานสาธิตแพทย์แผนไทยและแพทย์ ทางเลือก)	สวัสดิการ ข้าราชการ	-
๑/๖/๒๐๒๒	๑๑:๓๔:๐๕		๓๖-๕๐ ปี	สูงกว่าปริญญา ตรี	ห้องนวด (กลุ่มงานสาธิตแพทย์แผนไทยและแพทย์ ทางเลือก)	สวัสดิการ ข้าราชการ	-
๑/๖/๒๐๒๒	๑๑:๓๖:๔๓		๓๖-๕๐ ปี	ปริญญาตรี	คลินิกเด็ก (พื้นที่ตั้งสถาบันพัฒนาสุขภาพะเขตเมือง นนทบุรี)	เงินสด	-
๑/๖/๒๐๒๒	๑๑:๔๐:๓๐		๑๙-๓๕ ปี	มัธยมศึกษา	สถานที่รับเลี้ยงเด็ก (พื้นที่ตั้งสถาบันพัฒนาสุขภาพะเขตเมือง นนทบุรี)	เงินสด	ดีเยี่ยม
๑/๖/๒๐๒๒	๑๑:๔๗:๕๔	นางสาว ชนาธิภา ทองมาก	๓๖-๕๐ ปี	ปริญญาตรี	ห้องกายภาพ (กลุ่มงานสาธิตแพทย์แผนไทยและ แพทย์ทางเลือก)	เงินสด	-
๑/๖/๒๐๒๒	๑๒:๔๐:๒๗		๑๙-๓๕ ปี	อนุปริญญา	ห้องตรวจโรคทั่วไป (กลุ่มงานคลินิกพัฒนารูปแบบ และนวัตกรรมสุขภาพะ)	หลักประกัน สุขภาพ ถ้วนหน้า (บัตร ทอง)	-
๑/๖/๒๐๒๒	๑๕:๒๗:๑๓	นางสาว กรวรรณ อนันตชนลาภา	๑๙-๓๕ ปี	ปริญญาตรี	แพทย์แผนจีน (กลุ่มงานสาธิตแพทย์แผนไทยและ แพทย์ทางเลือก)	ประกัน สังคม	ดี

วันที่	เวลา	พนักงาน ที่ขึ้นขอบ	อายุ	การศึกษา	ครั้งนี้ท่านเข้ารับบริการแผนกใด	สิทธิการรักษา	ข้อเสนอแนะหรือคำติชมที่ท่าน ต้องการอยากให้การปรับปรุง
๑/๖/๒๐๒๒	๑๕:๒๙:๔๔	นางสาว กรวรรณ อนันตรนลาภา	๓๖-๕๐ ปี	มัธยมศึกษา	แพทย์แผนจีน (กลุ่มงานสาธิตแพทย์แผนไทยและ แพทย์ทางเลือก)	เงินสด	ดี
๑/๖/๒๐๒๒	๑๕:๓๑:๓๔	นางสุรางค์ โสภากาจารย์	๖๐ ปี ขึ้นไป	มัธยมศึกษา	แพทย์แผนจีน (กลุ่มงานสาธิตแพทย์แผนไทยและ แพทย์ทางเลือก)	เงินสด	-
๑/๖/๒๐๒๒	๑๕:๓๔:๔๑	นางสุรางค์ โสภากาจารย์	๕๑-๖๐ ปี	ปริญญาตรี	แพทย์แผนจีน (กลุ่มงานสาธิตแพทย์แผนไทยและ แพทย์ทางเลือก)	สวัสดิการ ข้าราชการ	ประทับใจคุณหมอฝังเข็มและ เจ้าหน้าที่ในห้องฝังเข็มมากที่สุด ในการรับบริการในวันนี้ ให้ คะแนนแผนกฝังเข็มเต็ม๕ทุกข้อ เลยคะ
๑/๖/๒๐๒๒	๑๕:๓๖:๐๕	นางสุรางค์ โสภากาจารย์	๖๐ ปี ขึ้นไป	สูงกว่า ปริญญาตรี	แพทย์แผนจีน (กลุ่มงานสาธิตแพทย์แผนไทยและ แพทย์ทางเลือก)	สวัสดิการ ข้าราชการ	ดี
๑/๖/๒๐๒๒	๑๕:๔๐:๑๕	นางสาว กรวรรณ อนันตรนลาภา	๓๖-๕๐ ปี	สูงกว่า ปริญญาตรี	แพทย์แผนจีน (กลุ่มงานสาธิตแพทย์แผนไทยและ แพทย์ทางเลือก)	สวัสดิการ ข้าราชการ	ที่จอดรถไม่เพียงพอ
๒/๖/๒๐๒๒	๘:๐๓:๕๑	แพทย์หญิง นิตยา อยู่ภักดี	๑๙-๓๕ ปี	อื่นๆ	ตรวจครรภ์และวางแผนครอบครัว (กลุ่มงานคลินิก พัฒนารูปแบบและนวัตกรรมการสุขภาพสตรี)	สวัสดิการ ข้าราชการ	-
๒/๖/๒๐๒๒	๘:๑๒:๒๕	แพทย์หญิง นิตยา อยู่ภักดี	๑๙-๓๕ ปี	ปริญญาตรี	ตรวจครรภ์และวางแผนครอบครัว (กลุ่มงานคลินิก พัฒนารูปแบบและนวัตกรรมการสุขภาพสตรี)	ประกัน สังกศม	ดีคะ
๒/๖/๒๐๒๒	๘:๒๒:๔๔	นายแพทย์ กิริชัย ชัยมีสุข	๑๙-๓๕ ปี	มัธยมศึกษา	ตรวจครรภ์และวางแผนครอบครัว (กลุ่มงานคลินิก พัฒนารูปแบบและนวัตกรรมการสุขภาพสตรี)	เงินสด	น่าจะมีที่จอดรถของคนไข้ด้วยนะ คะ
๒/๖/๒๐๒๒	๘:๓๑:๕๓	นายแพทย์ กิริชัย ชัยมีสุข	๑๙-๓๕ ปี	ปริญญาตรี	ตรวจครรภ์และวางแผนครอบครัว (กลุ่มงานคลินิก พัฒนารูปแบบและนวัตกรรมการสุขภาพสตรี)	สวัสดิการ ข้าราชการ	บริการดี

วันที่	เวลา	พนักงาน ที่ขึ้นชอบ	อายุ	การศึกษา	ครั้งนี้ท่านเข้ารับบริการแผนกใด	สิทธิการรักษา	ข้อเสนอแนะหรือคำติชมที่ท่าน ต้องการอยากให้การปรับปรุง
๒/๖/๒๐๒๒	๘:๔๕:๓๑	นางสาวสุวดี ไพจิตรรุ่งเรือง	๑๙-๓๕ ปี	มัธยมศึกษา	คลินิกเด็กดี เด็กป่วย ตรวจพัฒนาการ (กลุ่มงาน คลินิกพัฒนารูปแบบและนวัตกรรมสุขภาพเด็กดี)	เงินสด	-
๒/๖/๒๐๒๒	๘:๕๑:๕๑	นางสำรวย ดาวทอง	๑๙-๓๕ ปี	มัธยมศึกษา	คลินิกเด็กดี เด็กป่วย ตรวจพัฒนาการ (กลุ่มงาน คลินิกพัฒนารูปแบบและนวัตกรรมสุขภาพเด็กดี)	เงินสด	-
๒/๖/๒๐๒๒	๘:๕๕:๒๘	นางมณฑาทิพย์ เหตานุรักษ์	๓๖-๕๐ ปี	ปริญญาตรี	คลินิกเด็กดี เด็กป่วย ตรวจพัฒนาการ (กลุ่มงาน คลินิกพัฒนารูปแบบและนวัตกรรมสุขภาพเด็กดี)	สวัสดิการ ข้าราชการ	-
๒/๖/๒๐๒๒	๘:๕๗:๑๐	นางสาวสุภาพร โพธิ์งาม	๑๙-๓๕ ปี	ปริญญาตรี	คลินิกเด็กดี เด็กป่วย ตรวจพัฒนาการ (กลุ่มงาน คลินิกพัฒนารูปแบบและนวัตกรรมสุขภาพเด็กดี)	สวัสดิการ ข้าราชการ	-
๒/๖/๒๐๒๒	๙:๔๓:๓๑	นางสำเนียง พูลสิริ	๑๙-๓๕ ปี	อนุปริญญา	ตรวจครรภ์และวางแผนครอบครัว (กลุ่มงานคลินิก พัฒนารูปแบบและนวัตกรรมสุขภาพสตรี)	ประกัน สังคม	-
๒/๖/๒๐๒๒	๑๐:๔๐:๔๒		๑๙-๓๕ ปี	ปริญญาตรี	ห้องตรวจโรคทั่วไป (กลุ่มงานคลินิกพัฒนารูปแบบ และนวัตกรรมสุขภาพะ)	ประกัน สังคม	ควรจัดการเวลาพบแพทย์ให้ ดีกว่านี้ กรณีมีแพทย์เวรเพียงคน เดียว เพราะ ส่งผลต่อการรอที่ นานของผู้รักษา
๒/๖/๒๐๒๒	๑๐:๔๑:๑๗		๑๙-๓๕ ปี	ปริญญาตรี	ห้องตรวจโรคทั่วไป (กลุ่มงานคลินิกพัฒนารูปแบบ และนวัตกรรมสุขภาพะ)	เงินสด	-
๒/๖/๒๐๒๒	๑๐:๔๑:๓๐		๑๙-๓๕ ปี	ปริญญาตรี	ห้องตรวจโรคทั่วไป (กลุ่มงานคลินิกพัฒนารูปแบบ และนวัตกรรมสุขภาพะ)	เงินสด	-
๒/๖/๒๐๒๒	๑๐:๔๔:๕๙		๑๙-๓๕ ปี	ปริญญาตรี	ห้องครัวสาธิต (กลุ่มงานคลินิกพัฒนารูปแบบและ นวัตกรรมสุขภาพะ)	ประกัน สังคม	-

วันที่	เวลา	พนักงาน ที่ขึ้นชอบ	อายุ	การศึกษา	ครั้งนี้ท่านเข้ารับบริการแผนกใด	สิทธิการรักษา	ข้อเสนอแนะหรือคำติชมที่ท่าน ต้องการอยากให้การปรับปรุง
๒/๖/๒๐๒๒	๑๐:๕๕:๔๑		๕๑-๖๐ ปี	ปริญญาตรี	ห้องตรวจโรคทั่วไป (กลุ่มงานคลินิกพัฒนารูปแบบ และนวัตกรรมสุขภาพ)	สวัสดิการ ข้าราชการ	-
๒/๖/๒๐๒๒	๑๑:๑๑:๑๕		๖๐ ปี ขึ้นไป	ปริญญาตรี	ห้องนวด (กลุ่มงานสาธิตแพทย์แผนไทยและแพทย์ ทางเลือก)	สวัสดิการ ข้าราชการ	แยกเตียงหญิง - ชาย
๒/๖/๒๐๒๒	๑๓:๒๙:๔๑		๖๐ ปี ขึ้นไป	ปริญญาตรี	ห้องให้คำปรึกษาปรับเปลี่ยนพฤติกรรม (กลุ่มงาน คลินิกพัฒนารูปแบบและนวัตกรรมสุขภาพ)	สวัสดิการ ข้าราชการ	-
๒/๖/๒๐๒๒	๑๓:๓๔:๐๑		๖๐ ปี ขึ้นไป	ปริญญาตรี	ห้องตรวจโรคทั่วไป (กลุ่มงานคลินิกพัฒนารูปแบบ และนวัตกรรมสุขภาพ)	สวัสดิการ ข้าราชการ	-
๒/๖/๒๐๒๒	๑๓:๕๔:๐๑		๕๑-๖๐ ปี	ปริญญาตรี	ห้องนวด (กลุ่มงานสาธิตแพทย์แผนไทยและแพทย์ ทางเลือก)	สวัสดิการ ข้าราชการ	ดีมาก หมอก็ดีมาก ควรมีที่จอด รถเพิ่ม
๒/๖/๒๐๒๒	๑๕:๕๔:๓๒	นางสาว กรวรรณ อนันตชนลาภา	๓๖-๕๐ ปี	มัธยมศึกษา	.แพทย์แผนจีน (กลุ่มงานสาธิตแพทย์แผนไทยและ แพทย์ทางเลือก)	ประกัน สังคม	-
๒/๖/๒๐๒๒	๑๕:๕๕:๓๔		๕๑-๖๐ ปี	อนุปริญญา	แพทย์แผนจีน (กลุ่มงานสาธิตแพทย์แผนไทยและ แพทย์ทางเลือก)	สวัสดิการ ข้าราชการ	-
๖/๖/๒๐๒๒	๘:๐๔:๕๑	นางสาว กรวรรณ อนันตชนลาภา	๕๑-๖๐ ปี	ประถมศึกษา	แพทย์แผนจีน (กลุ่มงานสาธิตแพทย์แผนไทยและ แพทย์ทางเลือก)	สวัสดิการ ข้าราชการ	ดี
๖/๖/๒๐๒๒	๘:๐๗:๓๑	นางสาว กรวรรณ อนันตชนลาภา	๓๖-๕๐ ปี	ปริญญาตรี	แพทย์แผนจีน (กลุ่มงานสาธิตแพทย์แผนไทยและ แพทย์ทางเลือก)	สวัสดิการ ข้าราชการ	ดี
๖/๖/๒๐๒๒	๘:๐๘:๔๗	-	๖๐ ปี ขึ้นไป	ปริญญาตรี	แพทย์แผนจีน (กลุ่มงานสาธิตแพทย์แผนไทยและ แพทย์ทางเลือก)	สวัสดิการ ข้าราชการ	ดี
๖/๖/๒๐๒๒	๘:๑๐:๒๘	นางสุรางค์ โสภารักษ์	๖๐ ปี ขึ้นไป	มัธยมศึกษา	แพทย์แผนจีน (กลุ่มงานสาธิตแพทย์แผนไทยและ แพทย์ทางเลือก)	เงินสด	ดี

วันที่	เวลา	พนักงาน ที่ขึ้นชอบ	อายุ	การศึกษา	ครั้งนี้ท่านเข้ารับบริการแผนกใด	สิทธิการรักษา	ข้อเสนอแนะหรือคำติชมที่ท่าน ต้องการอยากให้การปรับปรุง
๖/๖/๒๐๒๒	๘:๑๒:๒๗	นางสุรางค์ โสภากาจารย์	๖๐ ปี ขึ้นไป	อนุปริญญา	แพทย์แผนจีน (กลุ่มงานสาธิตแพทย์แผนไทยและ แพทย์ทางเลือก)	สวัสดิการ ข้าราชการ	ดี
๖/๖/๒๐๒๒	๘:๒๗:๐๙	นางสาว ชนาธินาถ ทองมาก	๕๑-๖๐ ปี	ปริญญาตรี	ห้องกายภาพ (กลุ่มงานสาธิตแพทย์แผนไทยและ แพทย์ทางเลือก)	สวัสดิการ ข้าราชการ	อยากให้แก้ไขเรื่องการเบิกจ่าย ควรเบิกตรงได้เลย ไม่ควรนำ ใบเสร็จไปเบิก
๖/๖/๒๐๒๒	๑๑:๓๗:๒๑		๑๙-๓๕ ปี	ปริญญาตรี	ตรวจครรภ์และวางแผนครอบครัว (กลุ่มงานคลินิก พัฒนารูปแบบและนวัตกรรมการสุขภาพสตรี)	ประกัน สังคม	-
๖/๖/๒๐๒๒	๑๒:๐๒:๔๓		๕๑-๖๐ ปี	ประถมศึกษา	ห้องตรวจโรคทั่วไป (กลุ่มงานคลินิกพัฒนารูปแบบ และนวัตกรรมการสุขภาพ)	รัฐวิสาหกิจ	-
๖/๖/๒๐๒๒	๑๒:๐๔:๕๑		๕๑-๖๐ ปี	ประถมศึกษา	ห้องให้คำปรึกษาปรับเปลี่ยนพฤติกรรม (กลุ่มงาน คลินิกพัฒนารูปแบบและนวัตกรรมการสุขภาพ)	รัฐวิสาหกิจ	-
๖/๖/๒๐๒๒	๑๔:๒๑:๔๒		๓๖-๕๐ ปี	ปริญญาตรี	คลินิกเด็ก (พื้นที่ตั้งสถาบันพัฒนาสุขภาพะเขตเมือง นนทบุรี)	เงินสด	-
๖/๖/๒๐๒๒	๑๔:๒๖:๐๕		๖๐ ปี ขึ้นไป	ปริญญาตรี	คลินิกเด็ก (พื้นที่ตั้งสถาบันพัฒนาสุขภาพะเขตเมือง นนทบุรี)	เงินสด	-
๖/๖/๒๐๒๒	๑๔:๒๘:๑๗		๖๐ ปี ขึ้นไป	ปริญญาตรี	คลินิกเด็ก (พื้นที่ตั้งสถาบันพัฒนาสุขภาพะเขตเมือง นนทบุรี)	เงินสด	-
๖/๖/๒๐๒๒	๑๔:๓๑:๐๖		๑๙-๓๕ ปี	ปริญญาตรี	คลินิกเด็ก (พื้นที่ตั้งสถาบันพัฒนาสุขภาพะเขตเมือง นนทบุรี)	เงินสด	-
๖/๖/๒๐๒๒	๑๔:๓๑:๓๔	นางสาว กรวรรณ อนันตชนลาภา	๖๐ ปี ขึ้นไป	ปริญญาตรี	แพทย์แผนจีน (กลุ่มงานสาธิตแพทย์แผนไทยและ แพทย์ทางเลือก)	ประกัน สังคม	ดี
๖/๖/๒๐๒๒	๑๔:๓๓:๓๘		๑๙-๓๕ ปี	ปริญญาตรี	คลินิกเด็ก (พื้นที่ตั้งสถาบันพัฒนาสุขภาพะเขตเมือง นนทบุรี)	เงินสด	-

วันที่	เวลา	พนักงาน ที่ขึ้นขอบ	อายุ	การศึกษา	ครั้งนี้ท่านเข้ารับบริการแผนกใด	สิทธิการรักษา	ข้อเสนอแนะหรือคำติชมที่ท่าน ต้องการอยากให้การปรับปรุง
๖/๖/๒๐๒๒	๑๔:๓๕:๔๒		ต่ำกว่า ๑๘ ปี	อื่นๆ	คลินิกเด็ก (พื้นที่ตั้งสถาบันพัฒนาสุขภาพะเขตเมือง นนทบุรี)	เงินสด	-
๖/๖/๒๐๒๒	๑๔:๓๗:๓๖		๑๙-๓๕ ปี	ปริญญาตรี	คลินิกเด็ก (พื้นที่ตั้งสถาบันพัฒนาสุขภาพะเขตเมือง นนทบุรี)	เงินสด	-
๖/๖/๒๐๒๒	๑๕:๐๒:๒๑	นางสาว กรวรรณ อนันตชนลาภา	๖๐ ปี ขึ้นไป	มัธยมศึกษา	แพทย์แผนจีน (กลุ่มงานสาธิตแพทย์แผนไทยและ แพทย์ทางเลือก)	สวัสดิการ ข้าราชการ	ดี
๖/๖/๒๐๒๒	๑๕:๑๒:๓๗	นางสาว กรวรรณ อนันตชนลาภา	๖๐ ปี ขึ้นไป	สูงกว่า ปริญญาตรี	แพทย์แผนจีน (กลุ่มงานสาธิตแพทย์แผนไทยและ แพทย์ทางเลือก)	สวัสดิการ ข้าราชการ	ดี
๗/๖/๒๐๒๒	๗:๑๖:๓๑		๑๙-๓๕ ปี	ปริญญาตรี	ห้องตรวจโรคทั่วไป (กลุ่มงานคลินิกพัฒนารูปแบบ และนวัตกรรมสุขภาพะ)	เงินสด	ค่อนข้างที่จะรอนานมากๆค่ะ
๗/๖/๒๐๒๒	๙:๔๔:๔๕		๑๙-๓๕ ปี	ปริญญาตรี	ตรวจครรภ์และวางแผนครอบครัว (กลุ่มงานคลินิก พัฒนารูปแบบและนวัตกรรมสุขภาพสตรี)	เงินสด	-
๗/๖/๒๐๒๒	๙:๔๕:๕๐		๑๙-๓๕ ปี	ปริญญาตรี	ห้องตรวจโรคทั่วไป (กลุ่มงานคลินิกพัฒนารูปแบบ และนวัตกรรมสุขภาพะ)	เงินสด	บริการดีมากประทับใจครับ
๗/๖/๒๐๒๒	๑๐:๑๕:๔๔	นางสุภาวดี คงโพธิ์น้อย	๑๙-๓๕ ปี	ปริญญาตรี	ตรวจครรภ์และวางแผนครอบครัว (กลุ่มงานคลินิก พัฒนารูปแบบและนวัตกรรมสุขภาพสตรี)	เงินสด	-
๗/๖/๒๐๒๒	๑๐:๑๖:๑๓	นายแพทย์ กฤษชัย ชัยมีสุข	๑๙-๓๕ ปี	มัธยมศึกษา	ตรวจครรภ์และวางแผนครอบครัว (กลุ่มงานคลินิก พัฒนารูปแบบและนวัตกรรมสุขภาพสตรี)	เงินสด	ดีค่ะ

วันที่	เวลา	พนักงาน ที่ขึ้นชอบ	อายุ	การศึกษา	ครั้งนี้ท่านเข้ารับบริการแผนกใด	สิทธิการรักษา	ข้อเสนอแนะหรือคำติชมที่ท่าน ต้องการอยากให้การปรับปรุง
๗/๖/๒๐๒๒	๑๐:๑๗:๔๐	นายแพทย์ กิริชัย ชัยมีสุข,นางดวง หทัย เกตุทอง, นางพัชรี รื่นเรือง, นางสุภาวดี คงโพธิ์น้อย	๑๙-๓๕ ปี	ปริญญาตรี	ห้องให้คำปรึกษาวัยรุ่น (กลุ่มงานคลินิกพัฒนา รูปแบบและนวัตกรรมสุขภาพสตรี)	เงินสด	-
๗/๖/๒๐๒๒	๑๐:๑๘:๐๙		๑๙-๓๕ ปี	ปริญญาตรี	ห้องตรวจเลือด (กลุ่มงานคลินิกห้องปฏิบัติการเวช ศาสตร์ชั้นสูง)	เงินสด	ที่นั่งรอตรวจควรจะเยอะกว่านี้
๗/๖/๒๐๒๒	๑๐:๒๐:๔๙	นางสาว ชนารัตน์ ไวยคณี	๓๖-๕๐ ปี	ปริญญาตรี	ห้องตรวจโรคทั่วไป (กลุ่มงานคลินิกพัฒนารูปแบบ และนวัตกรรมสุขภาพ)	เงินสด	-
๗/๖/๒๐๒๒	๑๐:๒๕:๑๓		๑๙-๓๕ ปี	ปริญญาตรี	ห้องตรวจโรคทั่วไป (กลุ่มงานคลินิกพัฒนารูปแบบ และนวัตกรรมสุขภาพ)	เงินสด	-
๗/๖/๒๐๒๒	๑๐:๒๕:๑๓		๓๖-๕๐ ปี	ปริญญาตรี	เวชระเบียน (กลุ่มงานคลินิกพัฒนารูปแบบและ นวัตกรรมสุขภาพ)	เงินสด	-
๗/๖/๒๐๒๒	๑๐:๒๕:๓๙		๓๖-๕๐ ปี	ปริญญาตรี	ห้องฟิตเนส (กลุ่มงานคลินิกพัฒนารูปแบบและ นวัตกรรมสุขภาพ)	เงินสด	-
๗/๖/๒๐๒๒	๑๐:๒๖:๓๘		๑๙-๓๕ ปี	ปริญญาตรี	ห้องตรวจโรคทั่วไป (กลุ่มงานคลินิกพัฒนารูปแบบ และนวัตกรรมสุขภาพ)	เงินสด	ที่จอดรถน้อยเกินไป และควร เพิ่มจุดนั่งรอเรียกตรวจ
๗/๖/๒๐๒๒	๑๐:๒๖:๔๑		๑๙-๓๕ ปี	ปริญญาตรี	เวชระเบียน (กลุ่มงานคลินิกพัฒนารูปแบบและ นวัตกรรมสุขภาพ)	เงินสด	เจ้าหน้าที่บริการดีครับ
๗/๖/๒๐๒๒	๑๐:๒๘:๐๖		๑๙-๓๕ ปี	ปริญญาตรี	ห้องตรวจโรคทั่วไป (กลุ่มงานคลินิกพัฒนารูปแบบ และนวัตกรรมสุขภาพ)	เงินสด	รักษาการบริการแบบนี้ต่อไปครับ

วันที่	เวลา	พนักงาน ที่ขึ้นชอบ	อายุ	การศึกษา	ครั้งนี้ท่านเข้ารับบริการแผนกใด	สิทธิการรักษา	ข้อเสนอแนะหรือคำติชมที่ท่าน ต้องการอยากให้การปรับปรุง
๗/๖/๒๐๒๒	๑๒:๐๐:๕๓	นางสาว ชนาธินาถ ทองมาก	๕๑-๖๐ ปี	สูงกว่า ปริญญาตรี	ห้องกายภาพ (กลุ่มงานสาธิตแพทย์แผนไทยและ แพทย์ทางเลือก)	สวัสดิการ ข้าราชการ	บริการดีมาก
๗/๖/๒๐๒๒	๑๓:๔๑:๐๓	นางสาวสุวดี ไพจิตรรุ่งเรือง	๑๙-๓๕ ปี	มัธยมศึกษา	คลินิกเด็กดี เด็กป่วย ตรวจพัฒนาการ (กลุ่มงาน คลินิกพัฒนารูปแบบและนวัตกรรมสุขภาพเด็กดี)	เงินสด	ดีมากค่ะ
๗/๖/๒๐๒๒	๑๓:๔๓:๕๗	นางมณฑาทิพย์ เหตานุรักษ์	๓๖-๕๐ ปี	ปริญญาตรี	คลินิกเด็กดี เด็กป่วย ตรวจพัฒนาการ (กลุ่มงาน คลินิกพัฒนารูปแบบและนวัตกรรมสุขภาพเด็กดี)	สวัสดิการ ข้าราชการ	-
๗/๖/๒๐๒๒	๑๓:๕๐:๕๘		๓๖-๕๐ ปี	อนุปริญญา	คลินิกเด็กดี เด็กป่วย ตรวจพัฒนาการ (กลุ่มงาน คลินิกพัฒนารูปแบบและนวัตกรรมสุขภาพเด็กดี)	เงินสด	-
๗/๖/๒๐๒๒	๑๓:๕๕:๑๑		๑๙-๓๕ ปี	ปริญญาตรี	คลินิกเด็กดี เด็กป่วย ตรวจพัฒนาการ (กลุ่มงาน คลินิกพัฒนารูปแบบและนวัตกรรมสุขภาพเด็กดี)	หลักประกัน สุขภาพ ถ้วนหน้า (บัตร ทอง)	-
๗/๖/๒๐๒๒	๑๓:๕๗:๒๒	นางสาวสุวดี ไพจิตรรุ่งเรือง	๓๖-๕๐ ปี	ปริญญาตรี	คลินิกเด็กดี เด็กป่วย ตรวจพัฒนาการ (กลุ่มงาน คลินิกพัฒนารูปแบบและนวัตกรรมสุขภาพเด็กดี)	เงินสด	-
๗/๖/๒๐๒๒	๑๕:๒๖:๕๕		๕๑-๖๐ ปี	มัธยมศึกษา	ห้องตรวจโรคทั่วไป (กลุ่มงานคลินิกพัฒนารูปแบบ และนวัตกรรมสุขภาพ)	หลักประกัน สุขภาพ ถ้วนหน้า (บัตร ทอง)	-
๗/๖/๒๐๒๒	๑๕:๓๒:๑๑		๓๖-๕๐ ปี	มัธยมศึกษา	ห้องให้คำปรึกษาปรับเปลี่ยนพฤติกรรม (กลุ่มงาน คลินิกพัฒนารูปแบบและนวัตกรรมสุขภาพ)	หลักประกัน สุขภาพ ถ้วนหน้า (บัตร ทอง)	-

วันที่	เวลา	พนักงาน ที่ขึ้นชอบ	อายุ	การศึกษา	ครั้งนี้ท่านเข้ารับบริการแผนกใด	สิทธิการรักษา	ข้อเสนอแนะหรือคำติชมที่ท่าน ต้องการอยากให้การปรับปรุง
๘/๖/๒๐๒๒	๘:๑๖:๐๕	นางสิริกร ชมบุญเรือง	๖๐ ปีขึ้นไป	ปริญญาตรี	ห้องตรวจเลือด (กลุ่มงานคลินิกห้องปฏิบัติการเวช ศาสตร์ชั้นสูง)	เงินสด	สะดวกดีแล้วคะ
๘/๖/๒๐๒๒	๙:๓๔:๔๓		๕๑-๖๐ ปี	อนุปริญญา	ห้องฟัน (กลุ่มงานทันตสาธารณสุข)	หลักประกัน สุขภาพ ถ้วนหน้า (บัตรทอง)	-
๘/๖/๒๐๒๒	๑๐:๐๓:๐๒	นางมณฑาทิพย์ เหตานุรักษ์	๓๖-๕๐ ปี	มัธยมศึกษา	คลินิกเด็กดี เด็กป่วย ตรวจพัฒนาการ (กลุ่มงาน คลินิกพัฒนารูปแบบและนวัตกรรมสุขภาพเด็กดี)	เงินสด	เรื่องสถานที่จอดรถรับ ที่มี ปริมาณที่จอดรถให้บริการไม่ เพียงพอ ต้องจอดรถไกลกว่า สถานที่ให้บริการนอกนั้นที่นี้ ถือว่าดีถึงดีที่สุดครับ
๘/๖/๒๐๒๒	๑๐:๐๙:๒๙	นางสำรวย ดาวทอง	๑๙-๓๕ ปี	มัธยมศึกษา	คลินิกเด็กดี เด็กป่วย ตรวจพัฒนาการ (กลุ่มงาน คลินิกพัฒนารูปแบบและนวัตกรรมสุขภาพเด็กดี)	เงินสด	-
๘/๖/๒๐๒๒	๑๐:๑๗:๒๔	นางสาวสิริกร ชมบุญเรือง	๑๙-๓๕ ปี	มัธยมศึกษา	ห้องตรวจเลือด (กลุ่มงานคลินิกห้องปฏิบัติการเวช ศาสตร์ชั้นสูง)	เงินสด	-
๘/๖/๒๐๒๒	๑๐:๒๑:๔๒		๕๑-๖๐ ปี	สูงกว่า ปริญญาตรี	ห้องนวด (กลุ่มงานสาธิตแพทย์แผนไทยและแพทย์ ทางเลือก)	สวัสดิการ ข้าราชการ	ดีมากค่ะ ถ้าจะให้ห้องนวดเปิด นอกเวลาราชการ
๘/๖/๒๐๒๒	๑๐:๒๔:๑๒	นางสาวสิริกร ชมบุญเรือง	๑๙-๓๕ ปี	มัธยมศึกษา	ห้องตรวจเลือด (กลุ่มงานคลินิกห้องปฏิบัติการเวช ศาสตร์ชั้นสูง)	เงินสด	-
๘/๖/๒๐๒๒	๑๐:๒๗:๒๒	นางสาวสิริกร ชมบุญเรือง	๑๙-๓๕ ปี	มัธยมศึกษา	ตรวจครรภ์และวางแผนครอบครัว (กลุ่มงานคลินิก พัฒนารูปแบบและนวัตกรรมสุขภาพสตรี)	เงินสด	-
๘/๖/๒๐๒๒	๑๐:๒๘:๒๘	นางสาวสุวิ ไพจิตรรุ่งเรือง	๑๙-๓๕ ปี	มัธยมศึกษา	คลินิกเด็กดี เด็กป่วย ตรวจพัฒนาการ (กลุ่มงาน คลินิกพัฒนารูปแบบและนวัตกรรมสุขภาพเด็กดี)	เงินสด	-
๘/๖/๒๐๒๒	๑๐:๓๒:๔๘	นางศุภศิธา ไทยถาวร	๑๙-๓๕ ปี	ปริญญาตรี	คลินิกเด็กดี เด็กป่วย ตรวจพัฒนาการ (กลุ่มงาน คลินิกพัฒนารูปแบบและนวัตกรรมสุขภาพเด็กดี)	เงินสด	-

วันที่	เวลา	พนักงาน ที่ขึ้นชอบ	อายุ	การศึกษา	ครั้งนี้ท่านเข้ารับบริการแผนกใด	สิทธิการรักษา	ข้อเสนอแนะหรือคำติชมที่ท่าน ต้องการอยากให้การปรับปรุง
๘/๖/๒๐๒๒	๑๑:๔๙:๐๐	นางสาวสิริกร ชมบุญเรือง	๑๙-๓๕ ปี	มัธยมศึกษา	ห้องตรวจเลือด (กลุ่มงานคลินิกห้องปฏิบัติการเวช ศาสตร์ชั้นสูง)	ประกัน สังคม	สะดวกหมด
๘/๖/๒๐๒๒	๑๕:๑๔:๓๐		๓๖-๕๐ ปี	ปริญญาตรี	คลินิกเด็ก (พื้นที่ตั้งสถาบันพัฒนาสุขภาพะเขตเมือง นนทบุรี)	เงินสด	-
๘/๖/๒๐๒๒	๑๕:๑๗:๐๐		ต่ำกว่า ๑๘ ปี	อื่นๆ	คลินิกเด็ก (พื้นที่ตั้งสถาบันพัฒนาสุขภาพะเขต เมือง นนทบุรี)	เงินสด	-
๘/๖/๒๐๒๒	๑๕:๑๙:๕๗		ต่ำกว่า ๑๘ ปี	อื่นๆ	คลินิกเด็ก (พื้นที่ตั้งสถาบันพัฒนาสุขภาพะเขตเมือง นนทบุรี)	เงินสด	-
๘/๖/๒๐๒๒	๗:๕๙:๑๙	นางสาวสิริกร ชมบุญเรือง	๑๙-๓๕ ปี	อื่นๆ	ห้องตรวจเลือด (กลุ่มงานคลินิกห้องปฏิบัติการเวช ศาสตร์ชั้นสูง)	เงินสด	ไม่มีปัญหาอะไรค่ะพอใจ
๘/๖/๒๐๒๒	๘:๑๓:๕๑	นางสำเนียง พูลสิริ	๑๙-๓๕ ปี	อื่นๆ	ตรวจครรภ์และวางแผนครอบครัว (กลุ่มงานคลินิก พัฒนารูปแบบและนวัตกรรมสุขภาพสตรี)	เงินสด	ไม่มีค่ะพึงพอใจมากค่ะ
๘/๖/๒๐๒๒	๙:๐๐:๕๑	นางบุญเพ็ง แสงทอง	๑๙-๓๕ ปี	มัธยมศึกษา	ตรวจครรภ์และวางแผนครอบครัว (กลุ่มงานคลินิก พัฒนารูปแบบและนวัตกรรมสุขภาพสตรี)	เงินสด	แนะนำดีค่ะ
๘/๖/๒๐๒๒	๙:๑๘:๐๐	นางบุญเพ็ง แสงทอง	๓๖-๕๐ ปี	มัธยมศึกษา	ตรวจครรภ์และวางแผนครอบครัว (กลุ่มงานคลินิก พัฒนารูปแบบและนวัตกรรมสุขภาพสตรี)	เงินสด	น่าจะมีที่ให้จอดรถมากกว่านี้
๘/๖/๒๐๒๒	๙:๒๗:๐๐	นางสุภาพรณ อยู่ประเสริฐ	๑๙-๓๕ ปี	มัธยมศึกษา	ตรวจครรภ์และวางแผนครอบครัว (กลุ่มงานคลินิก พัฒนารูปแบบและนวัตกรรมสุขภาพสตรี)	ประกันสังคม	-
๘/๖/๒๐๒๒	๙:๓๘:๓๘		๑๙-๓๕ ปี	ปริญญาตรี	เวชระเบียน (กลุ่มงานคลินิกพัฒนารูปแบบและ นวัตกรรมสุขภาพะ)	สวัสดิการ ข้าราชการ	บริการดีมากครับ
๘/๖/๒๐๒๒	๙:๓๙:๓๐		๑๙-๓๕ ปี	มัธยมศึกษา	เวชระเบียน (กลุ่มงานคลินิกพัฒนารูปแบบและ นวัตกรรมสุขภาพะ)	ประกันสังคม	-
๘/๖/๒๐๒๒	๑๑:๒๗:๐๓		๖๐ ปี ขึ้นไป	สูงกว่า ปริญญาตรี	ห้องตรวจโรคทั่วไป (กลุ่มงานคลินิกพัฒนารูปแบบ และนวัตกรรมสุขภาพะ)	สวัสดิการ ข้าราชการ	-
๘/๖/๒๐๒๒	๑๑:๒๘:๓๗		๖๐ ปี ขึ้นไป	สูงกว่า ปริญญาตรี	ห้องให้คำปรึกษาปรับเปลี่ยนพฤติกรรม (กลุ่มงาน คลินิกพัฒนารูปแบบและนวัตกรรมสุขภาพะ)	สวัสดิการ ข้าราชการ	-

วันที่	เวลา	พนักงาน ที่ขึ้นชอบ	อายุ	การศึกษา	ครั้งนี้ท่านเข้ารับบริการแผนกใด	สิทธิการรักษา	ข้อเสนอแนะหรือคำติชมที่ท่าน ต้องการอยากให้การปรับปรุง
๙/๖/๒๐๒๒	๑๓:๒๖:๔๘	นายสมพงษ์ มิลาวรรณ์	๓๖-๕๐ ปี	ปริญญาตรี	ห้องกายภาพ (กลุ่มงานสาธิตแพทย์แผนไทยและ แพทย์ทางเลือก)	เงินสด	-
๙/๖/๒๐๒๒	๑๓:๒๙:๒๒	นางสาว ชนาธินาถ ทองมาก	๓๖-๕๐ ปี	ปริญญาตรี	ห้องกายภาพ (กลุ่มงานสาธิตแพทย์แผนไทยและ แพทย์ทางเลือก)	เงินสด	-
๙/๖/๒๐๒๒	๑๓:๓๘:๔๗		๓๖-๕๐ ปี	ปริญญาตรี	คลินิกเด็ก (พื้นที่ตั้งสถาบันพัฒนาสุขภาพะเขตเมือง นนทบุรี)	เงินสด	-
๙/๖/๒๐๒๒	๑๓:๔๑:๓๙		๖๐ ปี ขึ้นไป	อื่นๆ	คลินิกเด็ก (พื้นที่ตั้งสถาบันพัฒนาสุขภาพะเขตเมือง นนทบุรี)	เงินสด	-
๙/๖/๒๐๒๒	๑๓:๔๗:๒๘		ต่ำกว่า ๑๘ ปี	อื่นๆ	คลินิกเด็ก (พื้นที่ตั้งสถาบันพัฒนาสุขภาพะเขตเมือง นนทบุรี)	เงินสด	-
๙/๖/๒๐๒๒	๑๓:๕๒:๒๐		๖๐ ปี ขึ้นไป	ประถมศึกษา	คลินิกเด็ก (พื้นที่ตั้งสถาบันพัฒนาสุขภาพะเขตเมือง นนทบุรี)	เงินสด	-
๙/๖/๒๐๒๒	๑๓:๕๕:๑๑		๖๐ ปี ขึ้นไป	ประถมศึกษา	คลินิกเด็ก (พื้นที่ตั้งสถาบันพัฒนาสุขภาพะเขตเมือง นนทบุรี)	เงินสด	-
๙/๖/๒๐๒๒	๑๔:๕๕:๓๒		๑๙-๓๕ ปี	สูงกว่า ปริญญาตรี	แพทย์แผนจีน (กลุ่มงานสาธิตแพทย์แผนไทยและ แพทย์ทางเลือก)	สวัสดิการ ข้าราชการ	-
๙/๖/๒๐๒๒	๑๔:๕๖:๔๓		๖๐ ปี ขึ้นไป	มัธยมศึกษา	.แพทย์แผนจีน (กลุ่มงานสาธิตแพทย์แผนไทยและ แพทย์ทางเลือก)	เงินสด	-
๙/๖/๒๐๒๒	๑๔:๕๗:๕๐		๕๑-๖๐ ปี	ประถมศึกษา	แพทย์แผนจีน (กลุ่มงานสาธิตแพทย์แผนไทยและ แพทย์ทางเลือก)	สวัสดิการ ข้าราชการ	-
๙/๖/๒๐๒๒	๑๕:๐๐:๑๔		๕๑-๖๐ ปี	ปริญญาตรี	แพทย์แผนจีน (กลุ่มงานสาธิตแพทย์แผนไทยและ แพทย์ทางเลือก)	สวัสดิการ ข้าราชการ	ดี
๙/๖/๒๐๒๒	๑๕:๐๒:๑๑		๖๐ ปี ขึ้นไป	ปริญญาตรี	แพทย์แผนจีน (กลุ่มงานสาธิตแพทย์แผนไทยและ แพทย์ทางเลือก)	สวัสดิการ ข้าราชการ	-

วันที่	เวลา	พนักงาน ที่ขึ้นชอบ	อายุ	การศึกษา	ครั้งนี้ท่านเข้ารับบริการแผนกใด	สิทธิการรักษา	ข้อเสนอแนะหรือคำติชมที่ท่าน ต้องการอยากให้การปรับปรุง
๑๐/๖/๒๐๒๒	๘:๑๒:๒๖	นางสาวสิริกร ชมบุญเรือง	๕๑-๖๐ ปี	มัธยมศึกษา	ห้องตรวจเลือด (กลุ่มงานคลินิกห้องปฏิบัติการเวช ศาสตร์ชั้นสูง)	สวัสดิการ ข้าราชการ	-
๑๐/๖/๒๐๒๒	๘:๕๙:๒๕		๓๖-๕๐ ปี	ประถมศึกษา	การเงิน (กลุ่มงานบริหารการเงินและบัญชี)	เงินสด	บริการดีมาก
๑๐/๖/๒๐๒๒	๑๐:๐๖:๒๐	นางณัชชา หิรีไธต้ปะปะ	๓๖-๕๐ ปี	ปริญญาตรี	ห้องตรวจเลือด (กลุ่มงานคลินิกห้องปฏิบัติการเวช ศาสตร์ชั้นสูง)	เงินสด	ไม่ค่อยมีที่จอดรถ
๑๐/๖/๒๐๒๒	๑๐:๑๓:๐๕	นางวนิดา แย้มกลิ่น	๑๙-๓๕ ปี	อนุปริญญา	ตรวจครรภ์และวางแผนครอบครัว (กลุ่มงานคลินิก พัฒนารูปแบบและนวัตกรรมการสุขภาพสตรี)	ประกัน สังคม	-
๑๐/๖/๒๐๒๒	๑๐:๑๕:๒๓	นางดวงหทัย เกตุทอง	๑๙-๓๕ ปี	มัธยมศึกษา	ตรวจครรภ์และวางแผนครอบครัว (กลุ่มงานคลินิก พัฒนารูปแบบและนวัตกรรมการสุขภาพสตรี)	เงินสด	ไม่มีที่จอดสำหรับผู้ป่วย
๑๐/๖/๒๐๒๒	๑๑:๐๑:๕๔	นางสุธิมา ทานาค	๖๐ ปี ขึ้นไป	สูงกว่า ปริญญาตรี	ห้องให้คำปรึกษาปรับเปลี่ยนพฤติกรรม (กลุ่มงาน คลินิกพัฒนารูปแบบและนวัตกรรมการสุขภาพ)	เงินสด	เจ้าหน้าที่อภัยาศัยดี มี น้ำใจ
๑๐/๖/๒๐๒๒	๑๓:๔๙:๒๕		ต่ำกว่า ๑๘ ปี	อื่นๆ	คลินิกเด็ก (พื้นที่ตั้งสถาบันพัฒนาสุขภาพะเขตเมือง นนทบุรี)	เงินสด	-
๑๐/๖/๒๐๒๒	๑๓:๕๒:๐๗		ต่ำกว่า ๑๘ ปี	อื่นๆ	คลินิกเด็ก (พื้นที่ตั้งสถาบันพัฒนาสุขภาพะเขตเมือง นนทบุรี)	เงินสด	-
๑/๑/๑๙๐๐	๐:๐๐:๐๐		ต่ำกว่า ๑๘ ปี	อื่นๆ	คลินิกเด็ก (พื้นที่ตั้งสถาบันพัฒนาสุขภาพะเขตเมือง นนทบุรี)	เงินสด	-
๑๐/๖/๒๐๒๒	๑๓:๕๘:๕๒		ต่ำกว่า ๑ ๘ ปี	อื่นๆ	คลินิกเด็ก (พื้นที่ตั้งสถาบันพัฒนาสุขภาพะเขตเมือง นนทบุรี)	เงินสด	-
๑๐/๖/๒๐๒๒	๑๔:๐๑:๕๔	นางสาวสุวดี ไพจิตรรุ่งเรือง	๑๙-๓๕ ปี	อนุปริญญา	คลินิกเด็กดี เด็กป่วย ตรวจพัฒนาการ (กลุ่มงาน คลินิกพัฒนารูปแบบและนวัตกรรมการสุขภาพเด็กดี)	เงินสด	-
๑๐/๖/๒๐๒๒	๑๔:๐๒:๐๑		๑๙-๓๕ ปี	อนุปริญญา	คลินิกเด็ก (พื้นที่ตั้งสถาบันพัฒนาสุขภาพะเขตเมือง นนทบุรี)	เงินสด	-
๑๐/๖/๒๐๒๒	๑๔:๐๕:๔๐		๑๙-๓๕ ปี	อนุปริญญา	คลินิกเด็ก (พื้นที่ตั้งสถาบันพัฒนาสุขภาพะเขตเมือง นนทบุรี)	เงินสด	-

วันที่	เวลา	พนักงาน ที่ขึ้นชอบ	อายุ	การศึกษา	ครั้งนี้ท่านเข้ารับบริการแผนกใด	สิทธิการรักษา	ข้อเสนอแนะหรือคำติชมที่ท่าน ต้องการอยากให้การปรับปรุง
๖/๑๐/๒๐๒๒	๑๔:๐๕:๕๔	นางศุภศิธา ไทยถาวร	๓๖-๕๐ ปี	ปริญญาตรี	คลินิกเด็กดี เด็กป่วย ตรวจพัฒนาการ (กลุ่มงาน คลินิกพัฒนารูปแบบและนวัตกรรมสุขภาพเด็กดี)	สวัสดิการ ข้าราชการ	-
๐/๖/๒๐๒๒	๑๔:๐๘:๒๖	นางกนกวรรณ กันยาสาย	๓๖-๕๐ ปี	มัธยมศึกษา	คลินิกเด็กดี เด็กป่วย ตรวจพัฒนาการ (กลุ่มงาน คลินิกพัฒนารูปแบบและนวัตกรรมสุขภาพเด็กดี)	หลักประกัน สุขภาพ ถ้วนหน้า (บัตรทอง)	ขอให้ปฏิบัติดีแบบนี้ตลอดไปครับ
๑๐/๖/๒๐๒๒	๑๔:๑๑:๑๘		๖๐ ปี ขึ้นไป	อนุปริญญา	คลินิกเด็ก (พื้นที่ตั้งสถาบันพัฒนาสุขภาพะเขตเมือง นนทบุรี)	เงินสด	-
๑๐/๖/๒๐๒๒	๑๔:๑๓:๒๗	นางสาวฐิตาภา ไปใกล้	๑๙-๓๕ ปี	อนุปริญญา	คลินิกเด็กดี เด็กป่วย ตรวจพัฒนาการ (กลุ่มงาน คลินิกพัฒนารูปแบบและนวัตกรรมสุขภาพเด็กดี)	เงินสด	-
๑๐/๖/๒๐๒๒	๑๔:๑๔:๒๕		๕๑-๖๐ ปี	อนุปริญญา	คลินิกเด็ก (พื้นที่ตั้งสถาบันพัฒนาสุขภาพะเขตเมือง นนทบุรี)	เงินสด	-
๑๐/๖/๒๐๒๒	๑๔:๑๗:๔๙		๕๑-๖๐ ปี	ปริญญาตรี	คลินิกเด็ก (พื้นที่ตั้งสถาบันพัฒนาสุขภาพะเขตเมือง นนทบุรี)	เงินสด	-
๑๐/๖/๒๐๒๒	๑๔:๒๓:๕๙		๖๐ ปี ขึ้นไป	อนุปริญญา	คลินิกเด็ก (พื้นที่ตั้งสถาบันพัฒนาสุขภาพะเขตเมือง นนทบุรี)	เงินสด	-
๑๐/๖/๒๐๒๒	๑๔:๒๗:๑๒		๖๐ ปี ขึ้นไป	อนุปริญญา	แพทย์แผนจีน (กลุ่มงานสาธิตแพทย์แผนไทยและ แพทย์ทางเลือก)	เงินสด	-
๑๐/๖/๒๐๒๒	๑๔:๒๘:๒๕		๖๐ ปี ขึ้นไป	สูงกว่า ปริญญาตรี	แพทย์แผนจีน (กลุ่มงานสาธิตแพทย์แผนไทยและ แพทย์ทางเลือก)	สวัสดิการ ข้าราชการ	-
๑๐/๖/๒๐๒๒	๑๔:๒๙:๓๓		๖๐ ปี ขึ้นไป	มัธยมศึกษา	แพทย์แผนจีน (กลุ่มงานสาธิตแพทย์แผนไทยและ แพทย์ทางเลือก)	เงินสด	-
๑๐/๖/๒๐๒๒	๑๕:๑๔:๕๓		๕๑-๖๐ ปี	สูงกว่า ปริญญาตรี	ห้องตรวจโรคทั่วไป (กลุ่มงานคลินิกพัฒนารูปแบบ และนวัตกรรมสุขภาพะ)	สวัสดิการ ข้าราชการ	-

วันที่	เวลา	พนักงาน ที่ขึ้นขอบ	อายุ	การศึกษา	ครั้งนี้ท่านเข้ารับบริการแผนกใด	สิทธิการรักษา	ข้อเสนอแนะหรือคำติชมที่ท่าน ต้องการอยากให้การปรับปรุง
๑๐/๖/๒๐๒๒	๑๕:๑๙:๐๑		๕๑-๖๐ ปี	สูงกว่า ปริญญาตรี	ห้องให้คำปรึกษาปรับเปลี่ยนพฤติกรรม (กลุ่มงาน คลินิกพัฒนารูปแบบและนวัตกรรมสุขภาพะ)	สวัสดิการ ข้าราชการ	-
๑๐/๖/๒๐๒๒	๑๕:๒๑:๒๗		๑๙-๓๕ ปี	มัธยมศึกษา	ห้องตรวจโรคทั่วไป (กลุ่มงานคลินิกพัฒนารูปแบบ และนวัตกรรมสุขภาพะ)	หลักประกัน สุขภาพ ถ้วนหน้า (บัตร ทอง)	-
๑๐/๖/๒๐๒๒	๑๕:๒๓:๕๗		๑๙-๓๕ ปี	มัธยมศึกษา	ห้องให้คำปรึกษาปรับเปลี่ยนพฤติกรรม (กลุ่มงาน คลินิกพัฒนารูปแบบและนวัตกรรมสุขภาพะ)	หลักประกัน สุขภาพ ถ้วนหน้า (บัตร ทอง)	-
๑๓/๖/๒๐๒๒	๘:๑๘:๕๓	นางสาว ชนาธิภา ทองมาก	๕๑-๖๐ ปี	ปริญญาตรี	ห้องกายภาพ (กลุ่มงานสาธิตแพทย์แผนไทยและ แพทย์ทางเลือก)	สวัสดิการ ข้าราชการ	ค่าใช้จ่ายในการทำกายภาพควร เบิกจ่ายตรงโดยไม่ต้องนำไปเสร็จ ไปเบิก
๑๓/๖/๒๐๒๒	๘:๔๘:๒๓		๑๙-๓๕ ปี	มัธยมศึกษา	ตรวจครรภ์และวางแผนครอบครัว (กลุ่มงานคลินิก พัฒนารูปแบบและนวัตกรรมสุขภาพสตรี)	ประกันสังคม	-
๑๓/๖/๒๐๒๒	๙:๐๓:๔๕		ต่ำกว่า ๑๘ ปี	อื่นๆ	คลินิกเด็ก (พื้นที่ตั้งสถาบันพัฒนาสุขภาพะเขตเมือง นนทบุรี)	เงินสด	-
๑๓/๖/๒๐๒๒	๙:๐๗:๒๔		ต่ำกว่า ๑๘ ปี	อื่นๆ	คลินิกเด็ก (พื้นที่ตั้งสถาบันพัฒนาสุขภาพะเขตเมือง นนทบุรี)	เงินสด	-
๑๓/๖/๒๐๒๒	๙:๒๐:๓๔		๕๑-๖๐ ปี	ปริญญาตรี	คลินิกเด็ก (พื้นที่ตั้งสถาบันพัฒนาสุขภาพะเขตเมือง นนทบุรี)	เงินสด	-
๑๓/๖/๒๐๒๒	๙:๒๙:๑๑		๕๑-๖๐ ปี	มัธยมศึกษา	ห้องครัวสาธิต (กลุ่มงานคลินิกพัฒนารูปแบบและ นวัตกรรมสุขภาพะ)	หลักประกัน สุขภาพ ถ้วนหน้า (บัตร ทอง)	-

วันที่	เวลา	พนักงาน ที่ขึ้นขอบ	อายุ	การศึกษา	ครั้งนี้ท่านเข้ารับบริการแผนกใด	สิทธิการรักษา	ข้อเสนอแนะหรือคำติชมที่ท่าน ต้องการอยากให้การปรับปรุง
๑๓/๖/๒๐๒๒	๙:๓๑:๔๒		๓๖-๕๐ ปี	ปริญญาตรี	ห้องศรั้วสาธิต (กลุ่มงานคลินิกพัฒนารูปแบบและ นวัตกรรมสุขภาพะ)	สวัสดิการ ข้าราชการ	-
๑๓/๖/๒๐๒๒	๙:๓๕:๔๓		๑๙-๓๕ ปี	ปริญญาตรี	ห้องตรวจเลือด (กลุ่มงานคลินิกห้องปฏิบัติการเวช ศาสตร์ชั้นสูงตร)	ประกันสังคม	-
๑๓/๖/๒๐๒๒	๑๑:๔๙:๓๓	นางสาว ชนาธิมา ทองมาก	๖๐ ปี ขึ้นไป	ปริญญาตรี	ห้องกายภาพ (กลุ่มงานสาธิตแพทย์แผนไทยและ แพทย์ทางเลือก)	สวัสดิการ ข้าราชการ	ข้าราชการบำนาญควรเบิกจ่าย ตรงได้เลย ไม่ควรจ่ายเงินสดก่อน แล้วค่อยนำไปเบิกที่ต้นสังกัดอีก ครั้ง เพราะอายุมากไม่สะดวกต่อ การเดินทางไปเบิก
๑๓/๖/๒๐๒๒	๑๓:๑๗:๑๒	ไม่มี	๓๖-๕๐ ปี	ปริญญาตรี	ห้องตรวจโรคทั่วไป (กลุ่มงานคลินิกพัฒนารูปแบบ และนวัตกรรมสุขภาพะ)	สวัสดิการ ข้าราชการ	-
๑๓/๖/๒๐๒๒	๑๓:๑๙:๕๔		๓๖-๕๐ ปี	ปริญญาตรี	ห้องให้คำปรึกษาปรับเปลี่ยนพฤติกรรม (กลุ่มงาน คลินิกพัฒนารูปแบบและนวัตกรรมสุขภาพะ)	สวัสดิการ ข้าราชการ	-
๑๓/๖/๒๐๒๒	๑๓:๒๒:๐๐		๖๐ ปี ขึ้นไป	มัธยมศึกษา	ห้องตรวจโรคทั่วไป (กลุ่มงานคลินิกพัฒนารูปแบบ และนวัตกรรมสุขภาพะ)	สวัสดิการ ข้าราชการ	-
๑๓/๖/๒๐๒๒	๑๓:๒๓:๓๑		๖๐ ปี ขึ้นไป	มัธยมศึกษา	ห้องให้คำปรึกษาปรับเปลี่ยนพฤติกรรม (กลุ่มงาน คลินิกพัฒนารูปแบบและนวัตกรรมสุขภาพะ)	สวัสดิการ ข้าราชการ	-

วันที่	เวลา	พนักงาน ที่ขึ้นชอบ	อายุ	การศึกษา	ครั้งนี้ท่านเข้ารับบริการแผนกใด	สิทธิการรักษา	ข้อเสนอแนะหรือคำติชมที่ท่าน ต้องการอยากให้การปรับปรุง
๑๓/๖/๒๐๒๒	๑๓:๒๕:๓๐		๖๐ ปี ขึ้นไป	มัธยมศึกษา	ห้องครัวสาธิต (กลุ่มงานคลินิกพัฒนารูปแบบและ นวัตกรรมสุขภาพ)	สวัสดิการ ข้าราชการ	-
๑๓/๖/๒๐๒๒	๑๔:๐๔:๐๑		ต่ำกว่า ๑๘ ปี	อื่นๆ	.คลินิกเด็ก (พื้นที่ตั้งสถาบันพัฒนาสุขภาพเขต เมือง นนทบุรี)	เงินสด	-
๑๓/๖/๒๐๒๒	๑๔:๐๗:๓๘		ต่ำกว่า ๑๘ ปี	อื่นๆ	คลินิกเด็ก (พื้นที่ตั้งสถาบันพัฒนาสุขภาพเขตเมือง นนทบุรี)	เงินสด	-
๑๓/๖/๒๐๒๒	๑๔:๑๑:๒๗		ต่ำกว่า ๑๘ ปี	อื่นๆ	คลินิกเด็ก (พื้นที่ตั้งสถาบันพัฒนาสุขภาพเขตเมือง นนทบุรี)	เงินสด	-
๑๓/๖/๒๐๒๒	๑๔:๑๓:๔๔		ต่ำกว่า ๑๘ ปี	อื่นๆ	คลินิกเด็ก (พื้นที่ตั้งสถาบันพัฒนาสุขภาพเขตเมือง นนทบุรี)	เงินสด	-
๑๓/๖/๒๐๒๒	๑๔:๑๕:๕๕		ต่ำกว่า ๑๘ ปี	อื่นๆ	คลินิกเด็ก (พื้นที่ตั้งสถาบันพัฒนาสุขภาพเขตเมือง นนทบุรี)	เงินสด	-
๑๓/๖/๒๐๒๒	๑๔:๒๗:๔๒		๖๐ ปี ขึ้นไป	อนุปริญญา	แพทย์แผนจีน (กลุ่มงานสาธิตแพทย์แผนไทยและ แพทย์ทางเลือก)	สวัสดิการ ข้าราชการ	-
๑๓/๖/๒๐๒๒	๑๔:๒๘:๕๘		๖๐ ปี ขึ้นไป	ปริญญาตรี	แพทย์แผนจีน (กลุ่มงานสาธิตแพทย์แผนไทยและ แพทย์ทางเลือก)	สวัสดิการ ข้าราชการ	-
๑๓/๖/๒๐๒๒	๑๔:๓๐:๐๘		๖๐ ปี ขึ้นไป	มัธยมศึกษา	แพทย์แผนจีน (กลุ่มงานสาธิตแพทย์แผนไทยและ แพทย์ทางเลือก)	สวัสดิการ ข้าราชการ	-
๑๓/๖/๒๐๒๒	๑๔:๓๒:๐๖	นางสาว กรวรรณ อนันตชนลาภา	๓๖-๕๐ ปี	อนุปริญญา	แพทย์แผนจีน (กลุ่มงานสาธิตแพทย์แผนไทยและ แพทย์ทางเลือก)	เงินสด	ดีมากค่ะ คุณหมอและเจ้าหน้าที่ ดูแลเอาใจใส่ดีมาก
๑๔/๖/๒๐๒๒	๗:๓๙:๑๗		๑๙-๓๕ ปี	ปริญญาตรี	ห้องฟัน (กลุ่มงานทันตสาธารณสุข)	หลักประกัน สุขภาพ ถ้วนหน้า (บัตรทอง)	อยากให้เพิ่มคิวขึ้นอีกนิดคะ หรือไม่ก็เพิ่มวัน เช่น ทำฟันจ-พจ

วันที่	เวลา	พนักงาน ที่ขึ้นชอบ	อายุ	การศึกษา	ครั้งนี้ท่านเข้ารับบริการแผนกใด	สิทธิการรักษา	ข้อเสนอแนะหรือคำติชมที่ท่าน ต้องการอยากให้การปรับปรุง
๑๔/๖/๒๐๒๒	๙:๑๔:๕๕		๓๖-๕๐ ปี	ปริญญาตรี	ห้องตรวจโรคทั่วไป (กลุ่มงานคลินิกพัฒนารูปแบบ และนวัตกรรมสุขภาพะ)	หลักประกัน สุขภาพ ถ้วนหน้า (บัตร ทอง)	อยากให้ไวกว่านี้ อยากให้เปิด ๒๔ ชม.
๑๔/๖/๒๐๒๒	๙:๔๘:๐๗		๖๐ ปี ขึ้นไป	อนุปริญญา	ห้องตรวจเลือด (กลุ่มงานคลินิกห้องปฏิบัติการเวช ศาสตร์ชั้นสูง)	เงินสด	-
๑๔/๖/๒๐๒๒	๑๑:๐๓:๕๙		๕๑-๖๐ ปี	อนุปริญญา	คลินิกเด็ก (พื้นที่ตั้งสถาบันพัฒนาสุขภาพะเขตเมือง นนทบุรี)	เงินสด	-
๑๔/๖/๒๐๒๒	๑๑:๐๗:๐๑		๕๑-๖๐ ปี	ปริญญาตรี	คลินิกเด็ก (พื้นที่ตั้งสถาบันพัฒนาสุขภาพะเขตเมือง นนทบุรี)	เงินสด	-
๑๔/๖/๒๐๒๒	๑๑:๔๔:๔๘		๖๐ ปี ขึ้นไป	สูงกว่า ปริญญาตรี	ห้องตรวจโรคทั่วไป (กลุ่มงานคลินิกพัฒนารูปแบบ และนวัตกรรมสุขภาพะ)	หลักประกัน สุขภาพ ถ้วนหน้า (บัตร ทอง)	-
๑๔/๖/๒๐๒๒	๑๑:๔๖:๓๗		๖๐ ปี ขึ้นไป	สูงกว่า ปริญญาตรี	ห้องให้คำปรึกษาปรับเปลี่ยนพฤติกรรม (กลุ่มงาน คลินิกพัฒนารูปแบบและนวัตกรรมสุขภาพะ)	หลักประกัน สุขภาพ ถ้วนหน้า (บัตร ทอง)	-
๑๔/๖/๒๐๒๒	๑๑:๔๙:๑๖		๖๐ ปี ขึ้นไป	ปริญญาตรี	ห้องตรวจโรคทั่วไป (กลุ่มงานคลินิกพัฒนารูปแบบ และนวัตกรรมสุขภาพะ)	หลักประกัน สุขภาพ ถ้วนหน้า (บัตร ทอง)	-
๑๔/๖/๒๐๒๒	๑๑:๕๒:๑๙		๖๐ ปี ขึ้นไป	ปริญญาตรี	ห้องให้คำปรึกษาปรับเปลี่ยนพฤติกรรม (กลุ่มงาน คลินิกพัฒนารูปแบบและนวัตกรรมสุขภาพะ)	หลักประกัน สุขภาพ ถ้วนหน้า (บัตร ทอง)	-

วันที่	เวลา	พนักงาน ที่ขึ้นขอบ	อายุ	การศึกษา	ครั้งนี้ท่านเข้ารับบริการแผนกใด	สิทธิการรักษา	ข้อเสนอแนะหรือคำติชมที่ท่าน ต้องการอยากให้การปรับปรุง
๑๔/๖/๒๐๒๒	๑๒:๐๓:๕๘		๑๙-๓๕ ปี	ปริญญาตรี	คลินิกเด็ก (พื้นที่ตั้งสถาบันพัฒนาสุขภาพเขตเมือง นนทบุรี)	เงินสด	-
๑๔/๖/๒๐๒๒	๑๒:๑๑:๑๒		ต่ำกว่า ๑๘ ปี	อื่นๆ	คลินิกเด็ก (พื้นที่ตั้งสถาบันพัฒนาสุขภาพเขตเมือง นนทบุรี)	เงินสด	-
๑๔/๖/๒๐๒๒	๑๓:๐๒:๒๑		๖๐ ปี ขึ้นไป	มัธยมศึกษา	แพทย์แผนจีน (กลุ่มงานสาธิตแพทย์แผนไทยและ แพทย์ทางเลือก)	เงินสด	ไม่มีที่จอดรถ
๑๔/๖/๒๐๒๒	๑๓:๐๖:๑๙		๕๑-๖๐ ปี	มัธยมศึกษา	แพทย์แผนจีน (กลุ่มงานสาธิตแพทย์แผนไทยและ แพทย์ทางเลือก)	ประกัน สังคม	-
๑๔/๖/๒๐๒๒	๑๓:๐๙:๑๓		๖๐ ปี ขึ้นไป	ปริญญาตรี	แพทย์แผนจีน (กลุ่มงานสาธิตแพทย์แผนไทยและ แพทย์ทางเลือก)	เงินสด	ดีอยู่แล้ว
๑๔/๖/๒๐๒๒	๑๓:๓๙:๒๒		๓๖-๕๐ ปี	มัธยมศึกษา	คลินิกเด็กดี เด็กป่วย ตรวจพัฒนาการ (กลุ่มงาน คลินิกพัฒนารูปแบบและนวัตกรรมสุขภาพเด็กดี)	เงินสด	-
๑๔/๖/๒๐๒๒	๑๓:๕๖:๓๗		๑๙-๓๕ ปี	ปริญญาตรี	คลินิกเด็ก (พื้นที่ตั้งสถาบันพัฒนาสุขภาพเขตเมือง นนทบุรี)	เงินสด	-
๑๔/๖/๒๐๒๒	๑๔:๕๖:๑๑	นางสาว กานต์สิริ จิระโรจน์ ประภา	๖๐ ปี ขึ้นไป	ประถมศึกษา	ห้องกายภาพ (กลุ่มงานสาธิตแพทย์แผนไทยและ แพทย์ทางเลือก)	เงินสด	-
๑๔/๖/๒๐๒๒	๑๔:๕๗:๕๐	นางสาว ชนาธินาถ ทองมาก	๖๐ ปี ขึ้นไป	ประถมศึกษา	ห้องกายภาพ (กลุ่มงานสาธิตแพทย์แผนไทยและ แพทย์ทางเลือก)	หลักประกัน สุขภาพ ถ้วนหน้า (บัตร ทอง)	-
๑๔/๖/๒๐๒๒	๑๔:๕๙:๓๖	นางสาว ชนาธินาถ ทองมาก	๖๐ ปี ขึ้นไป	ปริญญาตรี	ห้องกายภาพ (กลุ่มงานสาธิตแพทย์แผนไทยและ แพทย์ทางเลือก)	สวัสดิการ ข้าราชการ	-

วันที่	เวลา	พนักงาน ที่ขึ้นชอบ	อายุ	การศึกษา	ครั้งนี้ท่านเข้ารับบริการแผนกใด	สิทธิการรักษา	ข้อเสนอแนะหรือคำติชมที่ท่าน ต้องการอยากให้การปรับปรุง
๑๔/๖/๒๐๒๒	๑๕:๐๒:๑๒	นางสาว กานต์สิริ จิระโรจน์ ประภา	๕๑-๖๐ ปี	ปริญญาตรี	ห้องกายภาพ (กลุ่มงานสาธิตแพทย์แผนไทยและ แพทย์ทางเลือก)	เงินสด	ขอบคุณสำหรับบริการที่สุภาพ และน่ารัก
๑๔/๖/๒๐๒๒	๑๕:๐๔:๕๖	นางสาว กานต์สิริ จิระโรจน์ ประภา	๕๑-๖๐ ปี	ปริญญาตรี	ห้องกายภาพ (กลุ่มงานสาธิตแพทย์แผนไทยและ แพทย์ทางเลือก)	เงินสด	เจ้าหน้าที่น่ารักมาก บริการดี เอา ใจใส่ผู้ป่วย
๑๔/๖/๒๐๒๒	๑๕:๑๑:๕๗	นางสาว ชนาธินาถ ทองมาก	๖๐ ปี ขึ้นไป	ปริญญาตรี	ห้องกายภาพ (กลุ่มงานสาธิตแพทย์แผนไทยและ แพทย์ทางเลือก)	ประกัน สังคม	-
๑๔/๖/๒๐๒๒	๑๕:๑๓:๕๔	นางสาว ชนาธินาถ ทองมาก	๓๖-๕๐ ปี	ปริญญาตรี	ห้องกายภาพ (กลุ่มงานสาธิตแพทย์แผนไทยและ แพทย์ทางเลือก)	สวัสดิการ ข้าราชการ	-
๑๔/๖/๒๐๒๒	๑๕:๑๘:๐๒	นางสาว กานต์สิริ จิระโรจน์ ประภา	๖๐ ปี ขึ้นไป	ปริญญาตรี	ห้องกายภาพ (กลุ่มงานสาธิตแพทย์แผนไทยและ แพทย์ทางเลือก)	สวัสดิการ ข้าราชการ	-
๑๔/๖/๒๐๒๒	๑๕:๒๐:๑๙	นางสาว ชนาธินาถ ทองมาก	๖๐ ปี ขึ้นไป	ประถมศึกษา	ห้องกายภาพ (กลุ่มงานสาธิตแพทย์แผนไทยและ แพทย์ทางเลือก)	หลักประกัน สุขภาพ ถ้วนหน้า (บัตร ทอง)	-
๑๔/๖/๒๐๒๒	๑๕:๒๓:๔๒	นางสาว กานต์สิริ จิระโรจน์ ประภา	๕๑-๖๐ ปี	ปริญญาตรี	ห้องกายภาพ (กลุ่มงานสาธิตแพทย์แผนไทยและ แพทย์ทางเลือก)	เงินสด	-

วันที่	เวลา	พนักงาน ที่ชื่นชอบ	อายุ	การศึกษา	ครั้งนี้ท่านเข้ารับบริการแผนกใด	สิทธิการรักษา	ข้อเสนอแนะหรือคำติชมที่ท่าน ต้องการอยากให้การปรับปรุง
๑๔/๖/๒๐๒๒	๑๕:๒๕:๕๑	นางสาว ชนาธินาถ ทองมาก	๖๐ ปี ขึ้นไป	ปริญญาตรี	ห้องกายภาพ (กลุ่มงานสาธิตแพทย์แผนไทยและ แพทย์ทางเลือก)	ประกัน สังคม	-
๑๕/๖/๒๐๒๒	๘:๒๙:๑๗	แพทย์หญิง นิตยา อยู่ภักดี	๑๙-๓๕ ปี	มัธยมศึกษา	.ตรวจครรภ์และวางแผนครอบครัว (กลุ่มงาน คลินิกพัฒนารูปแบบและนวัตกรรมสุขภาพสตรี)	เงินสด	บริการดีมากค่ะ
๑๕/๖/๒๐๒๒	๘:๓๔:๑๑	แพทย์หญิง นิตยา อยู่ภักดี	๓๖-๕๐ ปี	มัธยมศึกษา	ตรวจครรภ์และวางแผนครอบครัว (กลุ่มงานคลินิก พัฒนารูปแบบและนวัตกรรมสุขภาพสตรี)	ประกัน สังคม	ดีค่ะ
๖/๑๕/๒๐๒๒	๘:๕๕:๕๑		๑๙-๓๕ ปี	ประถมศึกษา	ตรวจครรภ์และวางแผนครอบครัว (กลุ่มงานคลินิก พัฒนารูปแบบและนวัตกรรมสุขภาพสตรี)	เงินสด	ดูแลดีมาก
๑๕/๖/๒๐๒๒	๑๐:๐๑:๒๑		๑๙-๓๕ ปี	มัธยมศึกษา	ตรวจครรภ์และวางแผนครอบครัว (กลุ่มงานคลินิก พัฒนารูปแบบและนวัตกรรมสุขภาพสตรี)	ประกัน สังคม	อาจจะเข้าไปนิดหน่อยแต่ก็ไม่ เป็นไรค่ะ
๑๕/๖/๒๐๒๒	๑๐:๐๓:๑๑	นางบุญเพ็ง แสงทอง	๑๙-๓๕ ปี	มัธยมศึกษา	ห้องตรวจเลือด (กลุ่มงานคลินิกห้องปฏิบัติการเวช ศาสตร์ชั้นสูง)	เงินสด	บริการดีมากค่ะ
๑๕/๖/๒๐๒๒	๑๐:๐๖:๕๕		๕๑-๖๐ ปี	ปริญญาตรี	ห้องนวด (กลุ่มงานสาธิตแพทย์แผนไทยและแพทย์ ทางเลือก)	สวัสดิการ ข้าราชการ	-
๑๕/๖/๒๐๒๒	๑๐:๐๙:๓๘		๖๐ ปี ขึ้นไป	ปริญญาตรี	ห้องนวด (กลุ่มงานสาธิตแพทย์แผนไทยและแพทย์ ทางเลือก)	สวัสดิการ ข้าราชการ	เจ้าหน้าที่ห้องนวด บริการดีเยี่ยม ทุกคนจ้า
๑๕/๖/๒๐๒๒	๑๐:๑๐:๕๗		๖๐ ปี ขึ้นไป	ปริญญาตรี	ห้องนวด (กลุ่มงานสาธิตแพทย์แผนไทยและแพทย์ ทางเลือก)	สวัสดิการ ข้าราชการ	-
๑๕/๖/๒๐๒๒	๑๐:๑๓:๓๐		๖๐ ปี ขึ้นไป	ปริญญาตรี	ห้องนวด (กลุ่มงานสาธิตแพทย์แผนไทยและแพทย์ ทางเลือก)	สวัสดิการ ข้าราชการ	ติดตามงานดี พูดจาไพเราะ ยิ้มแย้มแจ่มใส
๑๕/๖/๒๐๒๒	๑๐:๑๔:๕๔		๖๐ ปี ขึ้นไป	อนุปริญญา	ห้องนวด (กลุ่มงานสาธิตแพทย์แผนไทยและแพทย์ ทางเลือก)	สวัสดิการ ข้าราชการ	เพิ่มที่จอดรถ ควรมีร้านกาแฟ เครื่องดื่มเล็กๆให้บริการ

วันที่	เวลา	พนักงาน ที่ชื่นชอบ	อายุ	การศึกษา	ครั้งนี้ท่านเข้ารับบริการแผนกใด	สิทธิการรักษา	ข้อเสนอแนะหรือคำติชมที่ท่าน ต้องการอยากให้การปรับปรุง
๑๕/๖/๒๐๒๒	๑๐:๑๕:๑๙		๕๑-๖๐ ปี	ปริญญาตรี	ห้องนวด (กลุ่มงานสาธิตแพทย์แผนไทยและแพทย์ ทางเลือก)	สวัสดิการ ข้าราชการ	-
๑๕/๖/๒๐๒๒	๑๐:๑๘:๑๔		๖๐ ปี ขึ้นไป	ปริญญาตรี	ห้องนวด (กลุ่มงานสาธิตแพทย์แผนไทยและแพทย์ ทางเลือก)	สวัสดิการ ข้าราชการ	-
๑๕/๖/๒๐๒๒	๑๐:๒๐:๑๙		๓๖-๕๐ ปี	ปริญญาตรี	ห้องนวด (กลุ่มงานสาธิตแพทย์แผนไทยและแพทย์ ทางเลือก)	สวัสดิการ ข้าราชการ	-
๑๕/๖/๒๐๒๒	๑๐:๒๐:๕๓	นางสาวนิต ศรีสว่าง	๑๙-๓๕ ปี	สูงกว่า ปริญญาตรี	ห้องนวด (กลุ่มงานสาธิตแพทย์แผนไทยและแพทย์ ทางเลือก)	สวัสดิการ ข้าราชการ	มีความพึงพอใจกับการบริการ ของห้องนวดอย่างมาก ตั้งแต่ เจ้าหน้าที่และคนนวด ให้บริการดี เยี่ยม ยินดี เต็มใจให้บริการ ขอให้รักษามาตรฐานต่อไปค่ะ
๑๕/๖/๒๐๒๒	๑๐:๒๓:๑๐		๑๙-๓๕ ปี	อนุปริญญา	ห้องนวด (กลุ่มงานสาธิตแพทย์แผนไทยและแพทย์ ทางเลือก)	สวัสดิการ ข้าราชการ	-
๑๕/๖/๒๐๒๒	๑๐:๒๓:๑๐		๖๐ ปี ขึ้นไป	ปริญญาตรี	ห้องนวด (กลุ่มงานสาธิตแพทย์แผนไทยและแพทย์ ทางเลือก)	สวัสดิการ ข้าราชการ	-
๑๕/๖/๒๐๒๒	๑๐:๒๕:๔๐		๓๖-๕๐ ปี	สูงกว่า ปริญญาตรี	ห้องนวด (กลุ่มงานสาธิตแพทย์แผนไทยและแพทย์ ทางเลือก)	สวัสดิการ ข้าราชการ	-
๑๕/๖/๒๐๒๒	๑๐:๒๗:๑๗		๖๐ ปี ขึ้นไป	ปริญญาตรี	ห้องนวด (กลุ่มงานสาธิตแพทย์แผนไทยและแพทย์ ทางเลือก)	สวัสดิการ ข้าราชการ	-
๑๕/๖/๒๐๒๒	๑๐:๓๒:๒๙		๑๙-๓๕ ปี	ปริญญาตรี	ห้องตรวจโรคทั่วไป (กลุ่มงานคลินิกพัฒนารูปแบบ และนวัตกรรมสุขภาพ)	หลักประกัน สุขภาพถ้วนหน้า (บัตรทอง)	รอคิวนานนิดนึง
๑๕/๖/๒๐๒๒	๑๐:๓๒:๕๖		๖๐ ปี ขึ้นไป	ปริญญาตรี	ห้องนวด (กลุ่มงานสาธิตแพทย์แผนไทยและแพทย์ ทางเลือก)	สวัสดิการ ข้าราชการ	-

วันที่	เวลา	พนักงาน ที่ขึ้นชอบ	อายุ	การศึกษา	ครั้งนี้ท่านเข้ารับบริการแผนกใด	สิทธิการรักษา	ข้อเสนอแนะหรือคำติชมที่ท่าน ต้องการอยากให้การปรับปรุง
๑๕/๖/๒๐๒๒	๑๐:๓๕:๓๗		๖๐ ปี ขึ้นไป	มัธยมศึกษา	ห้องนวด (กลุ่มงานสาธิตแพทย์แผนไทยและแพทย์ ทางเลือก)	สวัสดิการ ข้าราชการ	ดีเป็นบางครั้ง การบริการยังต้องปรับปรุง
๑๕/๖/๒๐๒๒	๑๐:๓๗:๓๙		๖๐ ปี ขึ้นไป	สูงกว่า ปริญญาตรี	ห้องนวด (กลุ่มงานสาธิตแพทย์แผนไทยและแพทย์ ทางเลือก)	สวัสดิการ ข้าราชการ	-
๑๕/๖/๒๐๒๒	๑๐:๕๗:๒๓	นางสาว ชนาธินาถ ทองมาก	๑๙-๓๕ ปี	ปริญญาตรี	ห้องกายภาพ (กลุ่มงานสาธิตแพทย์แผนไทยและ แพทย์ทางเลือก)	หลักประกัน สุขภาพ ถ้วนหน้า (บัตร ทอง)	คุณหมอพูดจาสุภาพเรียบร้อย และให้บริการดีมากค่ะ
๑๕/๖/๒๐๒๒	๑๑:๒๑:๒๐		๑๙-๓๕ ปี	สูงกว่า ปริญญาตรี	คลินิกเด็ก (พื้นที่ตั้งสถาบันพัฒนาสุขภาพะเขตเมือง นนทบุรี)	สวัสดิการ ข้าราชการ	การบริการครบครัน เช่น ตรวจ ฟัน เจาะเลือดผลออกภายใน ๑ วัน วัคซีนได้รับรวดเร็ว
๑๕/๖/๒๐๒๒	๑๓:๑๐:๐๑		๖๐ ปี ขึ้นไป	อนุปริญญา	.แพทย์แผนจีน (กลุ่มงานสาธิตแพทย์แผนไทยและ แพทย์ทางเลือก)	สวัสดิการ ข้าราชการ	-
๑๕/๖/๒๐๒๒	๑๓:๑๕:๐๘		๖๐ ปี ขึ้นไป	ประถมศึกษา	ห้องตรวจโรคทั่วไป (กลุ่มงานคลินิกพัฒนารูปแบบ และนวัตกรรมสุขภาพะ)	หลักประกัน สุขภาพ ถ้วนหน้า (บัตร ทอง)	-
๑๕/๖/๒๐๒๒	๑๓:๑๖:๕๕		๖๐ ปี ขึ้นไป	ประถมศึกษา	ห้องให้คำปรึกษาปรับเปลี่ยนพฤติกรรม (กลุ่มงาน คลินิกพัฒนารูปแบบและนวัตกรรมสุขภาพะ)	หลักประกัน สุขภาพ ถ้วนหน้า (บัตร ทอง)	-
๑๕/๖/๒๐๒๒	๑๓:๑๘:๕๑		๕๑-๖๐ ปี	สูงกว่า ปริญญาตรี	ห้องตรวจโรคทั่วไป (กลุ่มงานคลินิกพัฒนารูปแบบ และนวัตกรรมสุขภาพะ)	เงินสด	-
๑๕/๖/๒๐๒๒	๑๓:๒๐:๓๘		๕๑-๖๐ ปี	สูงกว่า ปริญญาตรี	ห้องให้คำปรึกษาปรับเปลี่ยนพฤติกรรม (กลุ่มงาน คลินิกพัฒนารูปแบบและนวัตกรรมสุขภาพะ)	เงินสด	-
๑๕/๖/๒๐๒๒	๑๔:๑๘:๒๘		๕๑-๖๐ ปี	ปริญญาตรี	แพทย์แผนจีน (กลุ่มงานสาธิตแพทย์แผนไทยและ แพทย์ทางเลือก)	สวัสดิการ ข้าราชการ	คุณหมอและเจ้าหน้าที่แผนก ฝังเข็มให้บริการดีมากค่ะ

วันที่	เวลา	พนักงาน ที่ชื่นชอบ	อายุ	การศึกษา	ครั้งนี้ท่านเข้ารับบริการแผนกใด	สิทธิการรักษา	ข้อเสนอแนะหรือคำติชมที่ท่าน ต้องการอยากให้การปรับปรุง
๑๖/๖/๒๐๒๒	๗:๒๔:๔๙	นายแพทย์ กীরชัย ชัยมีศรีสุข	๑๙-๓๕ ปี	ปริญญาตรี	ตรวจครรภ์และวางแผนครอบครัว (กลุ่มงานคลินิก พัฒนารูปแบบและนวัตกรรมสุขภาพสตรี)	ประกัน สังคม	ดีค่ะ
๑๖/๖/๒๐๒๒	๗:๒๕:๐๔	แพทย์หญิง นิตยา อยู่ภักดี	๑๙-๓๕ ปี	อื่นๆ	ตรวจครรภ์และวางแผนครอบครัว (กลุ่มงานคลินิก พัฒนารูปแบบและนวัตกรรมสุขภาพสตรี)	สวัสดิการ ข้าราชการ	-
๑๖/๖/๒๐๒๒	๘:๐๖:๒๘	นางเดือนเพ็ญ รัตนสุวรรณ	๑๙-๓๕ ปี	ปริญญาตรี	ห้องตรวจเลือด (กลุ่มงานคลินิกห้องปฏิบัติการเวช ศาสตร์ชั้นสูง)	ประกัน สังคม	บริการดี พุดจาไผ่เราะะ ค่ะ
๑๖/๖/๒๐๒๒	๘:๔๘:๔๗	นางสุภาพรณ อยู่ประเสริฐ	๑๙-๓๕ ปี	อนุปริญญา	ตรวจครรภ์และวางแผนครอบครัว (กลุ่มงานคลินิก พัฒนารูปแบบและนวัตกรรมสุขภาพสตรี)	สวัสดิการ ข้าราชการ	-
๑๖/๖/๒๐๒๒	๙:๐๓:๔๘		๑๙-๓๕ ปี	มัธยมศึกษา	ตรวจครรภ์และวางแผนครอบครัว (กลุ่มงานคลินิก พัฒนารูปแบบและนวัตกรรมสุขภาพสตรี)	เงินสด	-
๑๖/๖/๒๐๒๒	๙:๔๔:๔๘		๕๑-๖๐ ปี	มัธยมศึกษา	คลินิกเด็ก (พื้นที่ตั้งสถาบันพัฒนาสุขภาพะเขตเมือง นนทบุรี)	เงินสด	-
๑๖/๖/๒๐๒๒	๙:๔๘:๐๓	นางสาวสิริกร ชมบุญเรือง	๓๖-๕๐ ปี	มัธยมศึกษา	ตรวจครรภ์และวางแผนครอบครัว (กลุ่มงานคลินิก พัฒนารูปแบบและนวัตกรรมสุขภาพสตรี)	ประกัน สังคม	-
๑๖/๖/๒๐๒๒	๙:๕๖:๔๔	นางฉันทนา อ่อนสมจิตร	๑๙-๓๕ ปี	มัธยมศึกษา	ตรวจครรภ์และวางแผนครอบครัว (กลุ่มงานคลินิก พัฒนารูปแบบและนวัตกรรมสุขภาพสตรี)	ประกัน สังคม	ดูแลดีมากค่ะ
๑๖/๖/๒๐๒๒	๑๑:๐๑:๒๘	นายสมพงษ์ มิลาวรรณ	๓๖-๕๐ ปี	ปริญญาตรี	.ห้องกายภาพ (กลุ่มงานสาธิตแพทย์แผนไทยและ แพทย์ทางเลือก)	เงินสด	-
๑๖/๖/๒๐๒๒	๑๑:๐๔:๑๐		๑๙-๓๕ ปี	อนุปริญญา	คลินิกเด็ก (พื้นที่ตั้งสถาบันพัฒนาสุขภาพะเขตเมือง นนทบุรี)	เงินสด	-
๑๖/๖/๒๐๒๒	๑๑:๐๔:๑๗	นางสาว ชนาธินา ทองมาก	๓๖-๕๐ ปี	ปริญญาตรี	ห้องกายภาพ (กลุ่มงานสาธิตแพทย์แผนไทยและ แพทย์ทางเลือก)	เงินสด	-
๑๖/๖/๒๐๒๒	๑๕:๓๗:๔๔		๓๖-๕๐ ปี	สูงกว่า ปริญญาตรี	.ห้องตรวจโรคทั่วไป (กลุ่มงานคลินิกพัฒนารูปแบบ และนวัตกรรมสุขภาพะ)	เงินสด	เจ้าหน้าที่ให้ การต้อนรับด้วยดี

วันที่	เวลา	พนักงาน ที่ขึ้นชอบ	อายุ	การศึกษา	ครั้งนี้ท่านเข้ารับบริการแผนกใด	สิทธิการรักษา	ข้อเสนอแนะหรือคำติชมที่ท่าน ต้องการอยากให้การปรับปรุง
๑๗/๖/๒๐๒๒	๑๓:๕๕:๓๕		๕๑-๖๐ ปี	ปริญญาตรี	คลินิกเด็ก (พื้นที่ตั้งสถาบันพัฒนาสุขภาพะเขตเมือง นนทบุรี)	เงินสด	-
๑๗/๖/๒๐๒๒	๑๓:๕๗:๕๕		ต่ำกว่า ๑๘ ปี	อื่นๆ	.คลินิกเด็ก (พื้นที่ตั้งสถาบันพัฒนาสุขภาพะเขต เมือง นนทบุรี)	เงินสด	-
๑๗/๖/๒๐๒๒	๑๔:๐๓:๓๘		ต่ำกว่า ๑๘ ปี	อื่นๆ	คลินิกเด็ก (พื้นที่ตั้งสถาบันพัฒนาสุขภาพะเขตเมือง นนทบุรี)	เงินสด	-
๑๗/๖/๒๐๒๒	๑๔:๐๗:๐๗		๓๖-๕๐ ปี	ปริญญาตรี	คลินิกเด็ก (พื้นที่ตั้งสถาบันพัฒนาสุขภาพะเขตเมือง นนทบุรี)	เงินสด	-
๑๗/๖/๒๐๒๒	๑๔:๑๐:๕๖		๑๙-๓๕ ปี	สูงกว่า ปริญญาตรี	แพทย์แผนจีน (กลุ่มงานสาธิตแพทย์แผนไทยและ แพทย์ทางเลือก)	สวัสดิการ ข้าราชการ	-
๑๗/๖/๒๐๒๒	๑๔:๑๒:๕๔		๖๐ ปี ขึ้นไป	มัธยมศึกษา	แพทย์แผนจีน (กลุ่มงานสาธิตแพทย์แผนไทยและ แพทย์ทางเลือก)	เงินสด	-
๑๗/๖/๒๐๒๒	๑๔:๓๙:๒๙		๕๑-๖๐ ปี	ประถมศึกษา	ห้องตรวจโรคทั่วไป (กลุ่มงานคลินิกพัฒนารูปแบบ และนวัตกรรมสุขภาพะ)	หลักประกัน สุขภาพ ถ้วนหน้า (บัตร ทอง)	-
๑๗/๖/๒๐๒๒	๑๔:๔๑:๑๔		๕๑-๖๐ ปี	ประถมศึกษา	ห้องให้คำปรึกษาปรับเปลี่ยนพฤติกรรม (กลุ่มงาน คลินิกพัฒนารูปแบบและนวัตกรรมสุขภาพะ)	หลักประกัน สุขภาพ ถ้วนหน้า (บัตร ทอง)	-
๑๗/๖/๒๐๒๒	๑๕:๓๙:๐๖		๕๑-๖๐ ปี	ปริญญาตรี	แพทย์แผนจีน (กลุ่มงานสาธิตแพทย์แผนไทยและ แพทย์ทางเลือก)	เงินสด	-
๑๗/๖/๒๐๒๒	๑๕:๔๐:๒๗		๖๐ ปี ขึ้นไป	ปริญญาตรี	แพทย์แผนจีน (กลุ่มงานสาธิตแพทย์แผนไทยและ แพทย์ทางเลือก)	สวัสดิการ ข้าราชการ	-

วันที่	เวลา	พนักงาน ที่ขึ้นขอบ	อายุ	การศึกษา	ครั้งนี้ท่านเข้ารับบริการแผนกใด	สิทธิการรักษา	ข้อเสนอแนะหรือคำติชมที่ท่าน ต้องการอยากให้การปรับปรุง
๑๓/๖/๒๐๒๒	๑๕:๕๕:๕๔	นางสาว ชนาธินาถ ทองมาก	๓๖-๕๐ ปี	สูงกว่า ปริญญาตรี	ห้องกายภาพ (กลุ่มงานสาธิตแพทย์แผนไทยและ แพทย์ทางเลือก)	เงินสด	คิดในการรักษาค่อนข้างหนาแน่น ถ้ามีเจ้าหน้าที่มากกว่านี้คงดีขึ้น
๒๐/๖/๒๐๒๒	๑๐:๐๐:๔๕		๑๙-๓๕ ปี	มัธยมศึกษา	ห้องตรวจเลือด (กลุ่มงานคลินิกห้องปฏิบัติการเวช ศาสตร์ชั้นสูง)	ประกัน สังคม	-
๒๐/๖/๒๐๒๒	๑๐:๑๘:๒๐	แพทย์หญิง นิตยา อยู่ภักดี	๑๙-๓๕ ปี	มัธยมศึกษา	ตรวจครรภ์และวางแผนครอบครัว (กลุ่มงานคลินิก พัฒนารูปแบบและนวัตกรรมสุขภาพสตรี)	ประกัน สังคม	-
๒๐/๖/๒๐๒๒	๑๐:๑๙:๕๔	นายแพทย์ กীরชัย ชัยมีศรีสุข	๑๙-๓๕ ปี	ปริญญาตรี	ตรวจครรภ์และวางแผนครอบครัว (กลุ่มงานคลินิก พัฒนารูปแบบและนวัตกรรมสุขภาพสตรี)	สวัสดิการ ข้าราชการ	คุณหมอให้ คำแนะนำดีค่ะ
๒๐/๖/๒๐๒๒	๑๓:๑๑:๔๐		๖๐ ปี ขึ้นไป	ปริญญาตรี	แพทย์แผนจีน (กลุ่มงานสาธิตแพทย์แผนไทยและ แพทย์ทางเลือก)	สวัสดิการ ข้าราชการ	-
๒๐/๖/๒๐๒๒	๑๓:๑๓:๐๑		๖๐ ปี ขึ้นไป	มัธยมศึกษา	แพทย์แผนจีน (กลุ่มงานสาธิตแพทย์แผนไทยและ แพทย์ทางเลือก)	สวัสดิการ ข้าราชการ	-
๒๐/๖/๒๐๒๒	๑๕:๑๙:๓๐		๕๑-๖๐ ปี	อนุปริญญา	คลินิกเด็ก (พื้นที่ตั้งสถาบันพัฒนาสุขภาพะเขตเมือง นนทบุรี)	สวัสดิการ ข้าราชการ	-
๒๐/๖/๒๐๒๒	๑๕:๒๔:๔๘		๕๑-๖๐ ปี	ปริญญาตรี	คลินิกเด็ก (พื้นที่ตั้งสถาบันพัฒนาสุขภาพะเขตเมือง นนทบุรี)	ประกัน สังคม	-
๒๐/๖/๒๐๒๒	๑๕:๒๕:๔๖	นางศุภรชวดี สนธิ	๓๖-๕๐ ปี	มัธยมศึกษา	ห้องตรวจโรคทั่วไป (กลุ่มงานคลินิกพัฒนารูปแบบ และนวัตกรรมสุขภาพะ)	ประกัน สังคม	-
๒๐/๖/๒๐๒๒	๑๕:๒๕:๔๘		๓๖-๕๐ ปี	ปริญญาตรี	สถานที่รับเลี้ยงเด็ก (พื้นที่ตั้งสถาบันพัฒนาสุขภาพะเขตเมือง นนทบุรี)	ประกัน สังคม	ดีแล้ว
๒๐/๖/๒๐๒๒	๑๕:๒๗:๑๑		๕๑-๖๐ ปี	ปริญญาตรี	คลินิกเด็ก (พื้นที่ตั้งสถาบันพัฒนาสุขภาพะเขตเมือง นนทบุรี)	เงินสด	-

วันที่	เวลา	พนักงาน ที่ขึ้นชอบ	อายุ	การศึกษา	ครั้งนี้ท่านเข้ารับบริการแผนกใด	สิทธิการรักษา	ข้อเสนอแนะหรือคำติชมที่ท่าน ต้องการอยากให้การปรับปรุง
๒๐/๖/๒๐๒๒	๑๕:๒๙:๓๙		๕๑-๖๐ ปี	ปริญญาตรี	คลินิกเด็ก (พื้นที่ตั้งสถาบันพัฒนาสุขภาพะเขตเมือง นนทบุรี)	เงินสด	-
๒๐/๖/๒๐๒๒	๑๕:๓๐:๓๑		๓๖-๕๐ ปี	ปริญญาตรี	.คลินิกเด็ก (พื้นที่ตั้งสถาบันพัฒนาสุขภาพะเขต เมือง นนทบุรี)	ประกัน สังคม	ไม่มีคะ ดีทุกอย่าง
๒๐/๖/๒๐๒๒	๑๕:๓๒:๐๐		๓๖-๕๐ ปี	ปริญญาตรี	คลินิกเด็ก (พื้นที่ตั้งสถาบันพัฒนาสุขภาพะเขตเมือง นนทบุรี)	เงินสด	-
๒๐/๖/๒๐๒๒	๑๕:๓๓:๕๘		๓๖-๕๐ ปี	มัธยมศึกษา	.สถานที่รับเลี้ยงเด็ก (พื้นที่ตั้งสถาบันพัฒนาสุขภาพะเขตเมือง นนทบุรี)	ประกัน สังคม	-
๒๐/๖/๒๐๒๒	๑๕:๓๕:๒๗		๓๖-๕๐ ปี	ปริญญาตรี	คลินิกเด็ก (พื้นที่ตั้งสถาบันพัฒนาสุขภาพะเขตเมือง นนทบุรี)	เงินสด	-
๒๐/๖/๒๐๒๒	๑๕:๓๖:๔๒		๕๑-๖๐ ปี	อนุปริญญา	ห้องตรวจโรคทั่วไป (กลุ่มงานคลินิกพัฒนารูปแบบ และนวัตกรรมสุขภาพะ)	ประกัน สังคม	ดีคะ
๒๐/๖/๒๐๒๒	๑๕:๓๗:๑๖		๓๖-๕๐ ปี	ปริญญาตรี	คลินิกเด็ก (พื้นที่ตั้งสถาบันพัฒนาสุขภาพะเขตเมือง นนทบุรี)	เงินสด	-
๒๐/๖/๒๐๒๒	๑๕:๓๙:๐๐		๑๙-๓๕ ปี	ปริญญาตรี	คลินิกเด็ก (พื้นที่ตั้งสถาบันพัฒนาสุขภาพะเขตเมือง นนทบุรี)	เงินสด	-
๒๐/๖/๒๐๒๒	๑๕:๔๐:๓๒	นางศุภรวิดี สนธิ	๓๖-๕๐ ปี	ปริญญาตรี	สถานที่รับเลี้ยงเด็ก (พื้นที่ตั้งสถาบันพัฒนาสุขภาพะเขตเมือง นนทบุรี)	ประกัน สังคม	-
๒๐/๖/๒๐๒๒	๑๕:๕๙:๕๗		๕๑-๖๐ ปี	อนุปริญญา	คลินิกเด็ก (พื้นที่ตั้งสถาบันพัฒนาสุขภาพะเขตเมือง นนทบุรี)	สวัสดิการ ข้าราชการ	-
๒๐/๖/๒๐๒๒	๑๖:๐๐:๕๓		๕๑-๖๐ ปี	มัธยมศึกษา	คลินิกเด็ก (พื้นที่ตั้งสถาบันพัฒนาสุขภาพะเขตเมือง นนทบุรี)	ประกัน สังคม	ต้องการให้มีการรักษาแบบนอก เวลา
๒๐/๖/๒๐๒๒	๑๖:๑๕:๕๕	แพทย์หญิง ชนิกา แก้วเกิดศิริ	๓๖-๕๐ ปี	ปริญญาตรี	คลินิกเด็ก (พื้นที่ตั้งสถาบันพัฒนาสุขภาพะเขตเมือง นนทบุรี)	ประกัน สังคม	-

วันที่	เวลา	พนักงาน ที่ชื่นชอบ	อายุ	การศึกษา	ครั้งนี้ท่านเข้ารับบริการแผนกใด	สิทธิการรักษา	ข้อเสนอแนะหรือคำติชมที่ท่าน ต้องการอยากให้การปรับปรุง
๒๐/๖/๒๐๒๒	๑๖:๒๒:๓๒	นางศุภรวิดี สนธิ	๓๖-๕๐ ปี	มัธยมศึกษา	คลินิกเด็ก (พื้นที่ตั้งสถาบันพัฒนาสุขภาพเขตเมือง นนทบุรี)	หลักประกัน สุขภาพ ถ้วนหน้า (บัตร ทอง)	เวลาทำการเพิ่มเติม
๒๐/๖/๒๐๒๒	๑๖:๕๓:๕๙		๓๖-๕๐ ปี	อื่นๆ	สถานที่รับเลี้ยงเด็ก (พื้นที่ตั้งสถาบันพัฒนาสุขภาพ เขตเมือง นนทบุรี)	อื่นๆ	-
๒๐/๖/๒๐๒๒	๑๗:๒๗:๐๘		๕๑-๖๐ ปี	อนุปริญญา	ห้องตรวจโรคทั่วไป (กลุ่มงานคลินิกพัฒนารูปแบบ และนวัตกรรมสุขภาพ)	สวัสดิการ ข้าราชการ	ดีแล้วค่ะ
๒๐/๖/๒๐๒๒	๑๘:๐๕:๑๖		๓๖-๕๐ ปี	มัธยมศึกษา	คลินิกเด็ก (พื้นที่ตั้งสถาบันพัฒนาสุขภาพเขตเมือง นนทบุรี)	ประกัน สังคม	ต้องการให้มีฉีดคนข้างนอก บริการดี
๒๐/๖/๒๐๒๒	๑๘:๐๙:๕๑		๓๖-๕๐ ปี	มัธยมศึกษา	เวชระเบียน (กลุ่มงานคลินิกพัฒนารูปแบบและ นวัตกรรมสุขภาพ)	อื่นๆ	-
๒๐/๖/๒๐๒๒	๑๘:๑๓:๓๖	นางศุภรวิดี สนธิ	๓๖-๕๐ ปี	มัธยมศึกษา	คลินิกเด็ก (พื้นที่ตั้งสถาบันพัฒนาสุขภาพเขตเมือง นนทบุรี)	ประกัน สังคม	-
๒๐/๖/๒๐๒๒	๑๘:๓๖:๐๒		๓๖-๕๐ ปี	ปริญญาตรี	คลินิกเด็ก (พื้นที่ตั้งสถาบันพัฒนาสุขภาพเขตเมือง นนทบุรี)	ประกัน สังคม	บริการบุคคลกรข้างนอกด้วย
๒๐/๖/๒๐๒๒	๑๙:๔๓:๐๓		๕๑-๖๐ ปี	ปริญญาตรี	สถานที่รับเลี้ยงเด็ก (พื้นที่ตั้งสถาบันพัฒนาสุขภาพ เขตเมือง นนทบุรี)	ประกัน สังคม	บริการดีเป็นกันเอง
๒๐/๖/๒๐๒๒	๒๐:๓๔:๓๒		๓๖-๕๐ ปี	ประถมศึกษา	ห้องยา (กลุ่มงานเภสัชกรรมชุมชน)	ประกัน สังคม	-
๒๐/๖/๒๐๒๒	๒๑:๑๗:๕๑		๕๑-๖๐ ปี	ประถมศึกษา	เวชระเบียน (กลุ่มงานคลินิกพัฒนารูปแบบและ นวัตกรรมสุขภาพ)	อื่นๆ	-
๒๑/๖/๒๐๒๒	๘:๓๔:๓๓		๓๖-๕๐ ปี	มัธยมศึกษา	คลินิกเด็ก (พื้นที่ตั้งสถาบันพัฒนาสุขภาพเขตเมือง นนทบุรี)	หลักประกัน สุขภาพ ถ้วนหน้า (บัตร ทอง)	เพิ่มพื้นที่นั่งรอการรักษา

วันที่	เวลา	พนักงาน ที่ชื่นชอบ	อายุ	การศึกษา	ครั้งนี้ท่านเข้ารับบริการแผนกใด	สิทธิการรักษา	ข้อเสนอแนะหรือคำติชมที่ท่าน ต้องการอยากให้การปรับปรุง
๒๑/๖/๒๐๒๒	๙:๔๐:๐๓		๖๐ ปี ขึ้นไป	มัธยมศึกษา	คลินิกเด็ก (พื้นที่ตั้งสถาบันพัฒนาสุขภาพะเขตเมือง นนทบุรี)	หลักประกัน สุขภาพ ถ้วนหน้า (บัตร ทอง)	ดีแล้ว
๒๑/๖/๒๐๒๒	๑๐:๕๕:๓๔		๑๙-๓๕ ปี	มัธยมศึกษา	คลินิกเด็ก (พื้นที่ตั้งสถาบันพัฒนาสุขภาพะเขตเมือง นนทบุรี)	หลักประกัน สุขภาพ ถ้วนหน้า (บัตร ทอง)	ดี
๒๑/๖/๒๐๒๒	๑๑:๐๑:๑๔		๓๖-๕๐ ปี	มัธยมศึกษา	ห้องตรวจโรคทั่วไป (กลุ่มงานคลินิกพัฒนารูปแบบ และนวัตกรรมสุขภาพะ)	สวัสดิการ ข้าราชการ	มีคุณหมอน้อยไปคะ
๒๑/๖/๒๐๒๒	๑๑:๑๖:๑๔	นางศุภรวิ สนธิ	๑๙-๓๕ ปี	มัธยมศึกษา	คลินิกเด็ก (พื้นที่ตั้งสถาบันพัฒนาสุขภาพะเขตเมือง นนทบุรี)	หลักประกัน สุขภาพถ้วนหน้า (บัตรทอง)	
๒๑/๖/๒๐๒๒	๑๑:๔๒:๓๑	นางศุภรวิ สนธิ	๓๖-๕๐ ปี	อนุปริญญา	คลินิกเด็ก (พื้นที่ตั้งสถาบันพัฒนาสุขภาพะเขตเมือง นนทบุรี)	อื่นๆ	-
๒๑/๖/๒๐๒๒	๑๕:๑๓:๒๓		๖๐ ปี ขึ้นไป	อนุปริญญา	.แพทย์แผนจีน (กลุ่มงานสาธิตแพทย์แผนไทยและ แพทย์ทางเลือก)	สวัสดิการ ข้าราชการ	-
๒๑/๖/๒๐๒๒	๑๕:๑๔:๔๖		๖๐ ปี ขึ้นไป	มัธยมศึกษา	แพทย์แผนจีน (กลุ่มงานสาธิตแพทย์แผนไทยและ แพทย์ทางเลือก)	เงินสด	-
๒๑/๖/๒๐๒๒	๑๕:๑๖:๒๗		๖๐ ปีขึ้น ไป	มัธยมศึกษา	แพทย์แผนจีน (กลุ่มงานสาธิตแพทย์แผนไทยและ แพทย์ทางเลือก)	เงินสด	-
๒๒/๖/๒๐๒๒	๘:๓๒:๑๒	นางสำเนียง พลสิริ	๑๙-๓๕ ปี	ปริญญาตรี	ตรวจครรภ์และวางแผนครอบครัว (กลุ่มงานคลินิก พัฒนารูปแบบและนวัตกรรมสุขภาพสตรี)	เงินสด	ทุกอย่างดีเยี่ยม อยู่แล้วคะ
๒๒/๖/๒๐๒๒	๑๐:๕๙:๓๔	นางสาว ชนาธินา ทองมาก	๓๖-๕๐ ปี	ปริญญาตรี	ห้องกายภาพ (กลุ่มงานสาธิตแพทย์แผนไทยและ แพทย์ทางเลือก)	เงินสด	-

วันที่	เวลา	พนักงาน ที่ชื่นชอบ	อายุ	การศึกษา	ครั้งนี้ท่านเข้ารับบริการแผนกใด	สิทธิการรักษา	ข้อเสนอแนะหรือคำติชมที่ท่าน ต้องการอยากให้การปรับปรุง
๒๒/๖/๒๐๒๒	๑๕:๓๘:๒๖		๕๑-๖๐ ปี	ปริญญาตรี	แพทย์แผนจีน (กลุ่มงานสาธิตแพทย์แผนไทยและ แพทย์ทางเลือก)	สวัสดิการ ข้าราชการ	บริการดีมากค่ะ
๒๒/๖/๒๐๒๒	๑๕:๓๙:๓๓		๑๙-๓๕ ปี	ปริญญาตรี	แพทย์แผนจีน (กลุ่มงานสาธิตแพทย์แผนไทยและ แพทย์ทางเลือก)	สวัสดิการ ข้าราชการ	-
๒๒/๖/๒๐๒๒	๑๕:๔๐:๔๑		๓๖-๕๐ ปี	อนุปริญญา	แพทย์แผนจีน (กลุ่มงานสาธิตแพทย์แผนไทยและ แพทย์ทางเลือก)	เงินสด	-
๒๒/๖/๒๐๒๒	๒๒:๓๓:๓๗		๓๖-๕๐ ปี	มัธยมศึกษา	คลินิกเด็ก (พื้นที่ตั้งสถาบันพัฒนาสุขภาพะเขตเมือง นนทบุรี)	ประกัน สังคม	บริการดีอยู่แล้วค่ะ
๒๓/๖/๒๐๒๒	๗:๔๕:๔๙	นายแพทย์ กฤษชัย ชัยมีสุข	๑๙-๓๕ ปี	มัธยมศึกษา	ตรวจครรภ์และวางแผนครอบครัว (กลุ่มงานคลินิก พัฒนารูปแบบและนวัตกรรมการสุขภาพสตรี)	เงินสด	-
๒๓/๖/๒๐๒๒	๗:๔๕:๕๙	นางสำเนียง พูลศิริ	๑๙-๓๕ ปี	ปริญญาตรี	ตรวจครรภ์และวางแผนครอบครัว (กลุ่มงานคลินิก พัฒนารูปแบบและนวัตกรรมการสุขภาพสตรี)	สวัสดิการ ข้าราชการ	ดี
๒๓/๖/๒๐๒๒	๘:๐๙:๓๔	นางอัจฉรา บุญอศุลย์รัตน์	๑๙-๓๕ ปี	มัธยมศึกษา	ตรวจครรภ์และวางแผนครอบครัว (กลุ่มงานคลินิก พัฒนารูปแบบและนวัตกรรมการสุขภาพสตรี)	ประกัน สังคม	-
๒๓/๖/๒๐๒๒	๙:๐๔:๑๗		๓๖-๕๐ ปี	ปริญญาตรี	คลินิกเด็ก (พื้นที่ตั้งสถาบันพัฒนาสุขภาพะเขตเมือง นนทบุรี)	สวัสดิการ ข้าราชการ	-
๒๓/๖/๒๐๒๒	๙:๐๖:๑๐		ต่ำกว่า ๑๘ ปี	อื่นๆ	คลินิกเด็ก (พื้นที่ตั้งสถาบันพัฒนาสุขภาพะเขตเมือง นนทบุรี)	เงินสด	-
๒๓/๖/๒๐๒๒	๑๐:๐๒:๓๘	นางอัจฉรา บุญอศุลย์รัตน์	๑๙-๓๕ ปี	มัธยมศึกษา	ตรวจครรภ์และวางแผนครอบครัว (กลุ่มงานคลินิก พัฒนารูปแบบและนวัตกรรมการสุขภาพสตรี)	หลักประกัน สุขภาพ ถ้วนหน้า (บัตร ทอง)	-
๒๓/๖/๒๐๒๒	๑๑:๓๓:๒๔	นางสาวสิริกร ชมบุญเรือง	๑๙-๓๕ ปี	มัธยมศึกษา	ตรวจครรภ์และวางแผนครอบครัว (กลุ่มงานคลินิก พัฒนารูปแบบและนวัตกรรมการสุขภาพสตรี)	หลักประกัน สุขภาพ ถ้วนหน้า (บัตร ทอง)	บริการดีมากค่ะ

วันที่	เวลา	พนักงาน ที่ขึ้นขอบ	อายุ	การศึกษา	ครั้งนี้ท่านเข้ารับบริการแผนกใด	สิทธิการรักษา	ข้อเสนอแนะหรือคำติชมที่ท่าน ต้องการอยากให้การปรับปรุง
๒๓/๖/๒๐๒๒	๑๑:๓๙:๓๘	นางสาว กานต์สิริ จิระโรจน์ ประภา	๕๑-๖๐ ปี	มัธยมศึกษา	ห้องกายภาพ (กลุ่มงานสาธิตแพทย์แผนไทยและ แพทย์ทางเลือก)	เงินสด	-
๒๓/๖/๒๐๒๒	๑๓:๐๖:๒๕		๖๐ ปี ขึ้นไป	อนุปริญญา	แพทย์แผนจีน (กลุ่มงานสาธิตแพทย์แผนไทยและ แพทย์ทางเลือก)	สวัสดิการ ข้าราชการ	-
๒๓/๖/๒๐๒๒	๑๓:๐๙:๓๐		๖๐ ปี ขึ้นไป	อนุปริญญา	แพทย์แผนจีน (กลุ่มงานสาธิตแพทย์แผนไทยและ แพทย์ทางเลือก)	เงินสด	ดีมาก
๒๓/๖/๒๐๒๒	๑๓:๑๐:๔๖		๖๐ ปี ขึ้นไป	ปริญญาตรี	ห้องตรวจโรคทั่วไป (กลุ่มงานคลินิกพัฒนารูปแบบ และนวัตกรรมสุขภาพะ)	สวัสดิการ ข้าราชการ	-
๒๓/๖/๒๐๒๒	๑๓:๑๕:๐๑		๓๖-๕๐ ปี	ปริญญาตรี	ห้องตรวจโรคทั่วไป (กลุ่มงานคลินิกพัฒนารูปแบบ และนวัตกรรมสุขภาพะ)	สวัสดิการ ข้าราชการ	-
๒๓/๖/๒๐๒๒	๑๓:๑๘:๐๕		๑๙-๓๕ ปี	อนุปริญญา	ห้องตรวจโรคทั่วไป (กลุ่มงานคลินิกพัฒนารูปแบบ และนวัตกรรมสุขภาพะ)	หลักประกัน สุขภาพ ถ้วนหน้า (บัตร ทอง)	-
๒๓/๖/๒๐๒๒	๑๓:๒๐:๓๒		๕๑-๖๐ ปี	มัธยมศึกษา	ห้องตรวจโรคทั่วไป (กลุ่มงานคลินิกพัฒนารูปแบบ และนวัตกรรมสุขภาพะ)	หลักประกัน สุขภาพ ถ้วนหน้า (บัตร ทอง)	-
๒๓/๖/๒๐๒๒	๑๓:๒๒:๔๙		๖๐ ปี ขึ้นไป	ปริญญาตรี	ห้องตรวจโรคทั่วไป (กลุ่มงานคลินิกพัฒนารูปแบบ และนวัตกรรมสุขภาพะ)	ประกัน สังคม	-
๒๓/๖/๒๐๒๒	๑๔:๒๔:๑๒		๖๐ ปี ขึ้นไป	อนุปริญญา	ห้องตรวจโรคทั่วไป (กลุ่มงานคลินิกพัฒนารูปแบบ และนวัตกรรมสุขภาพะ)	สวัสดิการ ข้าราชการ	-

วันที่	เวลา	พนักงาน ที่ชื่นชอบ	อายุ	การศึกษา	ครั้งนี้ท่านเข้ารับบริการแผนกใด	สิทธิการรักษา	ข้อเสนอแนะหรือคำติชมที่ท่าน ต้องการอยากให้การปรับปรุง
๒๓/๖/๒๐๒๒	๑๕:๐๘:๐๒		๕๑-๖๐ ปี	อนุปริญญา	แพทย์แผนจีน (กลุ่มงานสาธิตแพทย์แผนไทยและ แพทย์ทางเลือก)	เงินสด	-
๒๔/๖/๒๐๒๒	๘:๐๑:๒๕	นางสำเนียง พูลศิริ	๑๙-๓๕ ปี	อื่นๆ	ตรวจครรภ์และวางแผนครอบครัว (กลุ่มงานคลินิก พัฒนารูปแบบและนวัตกรรมสุขภาพสตรี)	ประกัน สังคม	ทุกท่านน่ารักมากค่ะ พุดจาตีมาก ค่ะ
๒๔/๖/๒๐๒๒	๘:๒๙:๓๖	นางสาว กานต์สิริ จิระโรจน์ ประภา	๖๐ ปี ขึ้นไป	ปริญญาตรี	ห้องกายภาพ (กลุ่มงานสาธิตแพทย์แผนไทยและ แพทย์ทางเลือก)	สวัสดิการ ข้าราชการ	-
๒๔/๖/๒๐๒๒	๘:๓๑:๕๖	นางสาว ชนาธินาถ ทองมาก	๕๑-๖๐ ปี	ปริญญาตรี	ห้องกายภาพ (กลุ่มงานสาธิตแพทย์แผนไทยและ แพทย์ทางเลือก)	สวัสดิการ ข้าราชการ	-
๒๔/๖/๒๐๒๒	๘:๓๓:๕๑	นางสาว ชนาธินาถ ทองมาก	๕๑-๖๐ ปี	มัธยมศึกษา	ห้องกายภาพ (กลุ่มงานสาธิตแพทย์แผนไทยและ แพทย์ทางเลือก)	หลักประกัน สุขภาพ ถ้วนหน้า (บัตร ทอง)	ไม่มี บริการดี
๒๔/๖/๒๐๒๒	๘:๓๕:๔๐	นางสาว ชนาธินาถ ทองมาก	๕๑-๖๐ ปี	ปริญญาตรี	ห้องกายภาพ (กลุ่มงานสาธิตแพทย์แผนไทยและ แพทย์ทางเลือก)	สวัสดิการ ข้าราชการ	-
๒๔/๖/๒๐๒๒	๘:๓๘:๑๙	นางสาว ชนาธินาถ ทองมาก	๖๐ ปี ขึ้นไป	สูงกว่า ปริญญาตรี	ห้องกายภาพ (กลุ่มงานสาธิตแพทย์แผนไทยและ แพทย์ทางเลือก)	สวัสดิการ ข้าราชการ	-
๒๔/๖/๒๐๒๒	๑๔:๑๘:๑๐		ต่ำกว่า ๑๘ ปี	อื่นๆ	คลินิกเด็ก (พื้นที่ตั้งสถาบันพัฒนาสุขภาพะเขตเมือง นนทบุรี)	เงินสด	-
๒๔/๖/๒๐๒๒	๑๔:๒๐:๐๓		ต่ำกว่า ๑๘ ปี	อื่นๆ	คลินิกเด็ก (พื้นที่ตั้งสถาบันพัฒนาสุขภาพะเขตเมือง นนทบุรี)	เงินสด	-
๒๔/๖/๒๐๒๒	๑๔:๒๑:๕๙		๕๑-๖๐ ปี	ปริญญาตรี	คลินิกเด็ก (พื้นที่ตั้งสถาบันพัฒนาสุขภาพะเขตเมือง นนทบุรี)	เงินสด	-

วันที่	เวลา	พนักงาน ที่ขึ้นขอบ	อายุ	การศึกษา	ครั้งนี้ท่านเข้ารับบริการแผนกใด	สิทธิการรักษา	ข้อเสนอแนะหรือคำติชมที่ท่าน ต้องการอยากให้การปรับปรุง
๒๔/๖/๒๐๒๒	๑๔:๒๘:๔๐		๕๑-๖๐ ปี	ปริญญาตรี	คลินิกเด็ก (พื้นที่ตั้งสถาบันพัฒนาสุขภาพเขตเมือง นนทบุรี)	เงินสด	-
๒๔/๖/๒๐๒๒	๑๔:๓๑:๓๓		๕๑-๖๐ ปี	อนุปริญญา	คลินิกเด็ก (พื้นที่ตั้งสถาบันพัฒนาสุขภาพเขตเมือง นนทบุรี)	สวัสดิการ ข้าราชการ	-
๒๔/๖/๒๐๒๒	๑๔:๔๐:๑๙		๓๖-๕๐ ปี	ปริญญาตรี	คลินิกเด็ก (พื้นที่ตั้งสถาบันพัฒนาสุขภาพเขตเมือง นนทบุรี)	เงินสด	-
๒๗/๖/๒๐๒๒	๗:๕๖:๒๑	นางสำเนียง พูลศิริ	๑๙-๓๕ ปี	มัธยมศึกษา	ตรวจครรภ์และวางแผนครอบครัว (กลุ่มงานคลินิก พัฒนารูปแบบและนวัตกรรมสุขภาพสตรี)	ประกัน สังคม	-
๒๗/๖/๒๐๒๒	๙:๐๗:๑๕		๖๐ ปี ขึ้นไป	ประถมศึกษา	ห้องตรวจโรคทั่วไป (กลุ่มงานคลินิกพัฒนารูปแบบ และนวัตกรรมสุขภาพ)	สวัสดิการ ข้าราชการ	-
๒๗/๖/๒๐๒๒	๙:๐๙:๐๗		๑๙-๓๕ ปี	มัธยมศึกษา	ตรวจครรภ์และวางแผนครอบครัว (กลุ่มงานคลินิก พัฒนารูปแบบและนวัตกรรมสุขภาพสตรี)	ประกัน สังคม	-
๒๗/๖/๒๐๒๒	๙:๐๙:๒๒		๖๐ ปี ขึ้นไป	ประถมศึกษา	ห้องให้คำปรึกษาปรับเปลี่ยนพฤติกรรม (กลุ่มงาน คลินิกพัฒนารูปแบบและนวัตกรรมสุขภาพ)	สวัสดิการ ข้าราชการ	-
๒๗/๖/๒๐๒๒	๙:๑๖:๐๒		๖๐ ปี ขึ้นไป	อนุปริญญา	ห้องตรวจโรคทั่วไป (กลุ่มงานคลินิกพัฒนารูปแบบ และนวัตกรรมสุขภาพ)	หลักประกัน สุขภาพ ถ้วนหน้า (บัตร ทอง)	-
๒๗/๖/๒๐๒๒	๙:๒๐:๕๘		๖๐ ปี ขึ้นไป	อนุปริญญา	ห้องให้คำปรึกษาปรับเปลี่ยนพฤติกรรม (กลุ่มงาน คลินิกพัฒนารูปแบบและนวัตกรรมสุขภาพ)	หลักประกัน สุขภาพ ถ้วนหน้า (บัตร ทอง)	-
๒๗/๖/๒๐๒๒	๙:๒๔:๕๙		๖๐ ปี ขึ้นไป	ประถมศึกษา	ห้องตรวจโรคทั่วไป (กลุ่มงานคลินิกพัฒนารูปแบบ และนวัตกรรมสุขภาพ)	สวัสดิการ ข้าราชการ	-
๒๗/๖/๒๐๒๒	๙:๒๙:๓๐		๖๐ ปี ขึ้นไป	ประถมศึกษา	ห้องให้คำปรึกษาปรับเปลี่ยนพฤติกรรม (กลุ่มงาน คลินิกพัฒนารูปแบบและนวัตกรรมสุขภาพ)	สวัสดิการ ข้าราชการ	-

วันที่	เวลา	พนักงาน ที่ขึ้นชอบ	อายุ	การศึกษา	ครั้งนี้ท่านเข้ารับบริการแผนกใด	สิทธิการรักษา	ข้อเสนอแนะหรือคำติชมที่ท่าน ต้องการอยากให้การปรับปรุง
๒๓/๖/๒๐๒๒	๙:๓๒:๓๙		๖๐ ปี ขึ้นไป	ประถมศึกษา	ห้องศัลยกรรม (กลุ่มงานคลินิกพัฒนารูปแบบและ นวัตกรรมสุขภาพ)	สวัสดิการ ข้าราชการ	-
๒๓/๖/๒๐๒๒	๙:๓๕:๕๔	นางฉันทนา อ่อนสมจิตร	๓๖-๕๐ ปี	มัธยมศึกษา	ตรวจครรภ์และวางแผนครอบครัว (กลุ่มงานคลินิก พัฒนารูปแบบและนวัตกรรมสุขภาพสตรี)	ประกัน สังคม	ดีอยู่แล้วค่ะ
๒๓/๖/๒๐๒๒	๙:๓๖:๕๖		๕๑-๖๐ ปี	มัธยมศึกษา	ห้องตรวจโรคทั่วไป (กลุ่มงานคลินิกพัฒนารูปแบบ และนวัตกรรมสุขภาพ)	รัฐวิสาหกิจ	-
๒๓/๖/๒๐๒๒	๙:๓๙:๑๔		๕๑-๖๐ ปี	มัธยมศึกษา	ห้องให้คำปรึกษาปรับเปลี่ยนพฤติกรรม (กลุ่มงาน คลินิกพัฒนารูปแบบและนวัตกรรมสุขภาพ)	รัฐวิสาหกิจ	-
๒๓/๖/๒๐๒๒	๙:๓๙:๔๗	นางอัจฉรา บุญอดุลย์รัตน์	ต่ำกว่า ๑๘ ปี	มัธยมศึกษา	ตรวจครรภ์และวางแผนครอบครัว (กลุ่มงานคลินิก พัฒนารูปแบบและนวัตกรรมสุขภาพสตรี)	ประกัน สังคม	-
๒๓/๖/๒๐๒๒	๑๐:๔๒:๔๐	นางอัจฉรา บุญอดุลย์รัตน์	๑๙-๓๕ ปี	มัธยมศึกษา	ตรวจครรภ์และวางแผนครอบครัว (กลุ่มงานคลินิก พัฒนารูปแบบและนวัตกรรมสุขภาพสตรี)	ประกัน สังคม	-
๒๓/๖/๒๐๒๒	๑๓:๔๐:๔๘		๖๐ ปี ขึ้นไป	ปริญญาตรี	แพทย์แผนจีน (กลุ่มงานสาธิตแพทย์แผนไทยและ แพทย์ทางเลือก)	สวัสดิการ ข้าราชการ	-
๒๓/๖/๒๐๒๒	๑๓:๔๑:๕๕		๖๐ ปี ขึ้นไป	ปริญญาตรี	แพทย์แผนจีน (กลุ่มงานสาธิตแพทย์แผนไทยและ แพทย์ทางเลือก)	สวัสดิการ ข้าราชการ	-
๒๓/๖/๒๐๒๒	๑๕:๑๑:๓๐	นางศุภศิธา ไทยถาวร	๑๙-๓๕ ปี	ปริญญาตรี	คลินิกเด็กดี เด็กป่วย ตรวจพัฒนาการ (กลุ่มงาน คลินิกพัฒนารูปแบบและนวัตกรรมสุขภาพเด็กดี)	เงินสด	-
๒๓/๖/๒๐๒๒	๑๕:๑๖:๒๓	นายแพทย์ สุรัตน์ สิรินนทกานต์ นางศุภศิธา ไทยถาวร	๑๙-๓๕ ปี	มัธยมศึกษา	คลินิกเด็กดี เด็กป่วย ตรวจพัฒนาการ (กลุ่มงาน คลินิกพัฒนารูปแบบและนวัตกรรมสุขภาพเด็กดี)	หลักประกัน สุขภาพ ถ้วนหน้า (บัตร ทอง)	-

วันที่	เวลา	พนักงาน ที่ขึ้นชอบ	อายุ	การศึกษา	ครั้งนี้ท่านเข้ารับบริการแผนกใด	สิทธิการรักษา	ข้อเสนอแนะหรือคำติชมที่ท่าน ต้องการอยากให้การปรับปรุง
๒๗/๖/๒๐๒๒	๑๕:๑๙:๐๖		๑๙-๓๕ ปี	มัธยมศึกษา	คลินิกเด็กดี เด็กป่วย ตรวจพัฒนาการ (กลุ่มงาน คลินิกพัฒนารูปแบบและนวัตกรรมสุขภาพเด็กดี)	หลักประกัน สุขภาพ ถ้วนหน้า (บัตร ทอง)	-
๒๗/๖/๒๐๒๒	๑๕:๒๒:๔๑		๑๙-๓๕ ปี	ปริญญาตรี	คลินิกเด็กดี เด็กป่วย ตรวจพัฒนาการ (กลุ่มงาน คลินิกพัฒนารูปแบบและนวัตกรรมสุขภาพเด็กดี)	เงินสด	-
๒๗/๖/๒๐๒๒	๑๕:๒๕:๔๖	นางสำรวย ดาวทอง	๑๙-๓๕ ปี	มัธยมศึกษา	คลินิกเด็กดี เด็กป่วย ตรวจพัฒนาการ (กลุ่มงาน คลินิกพัฒนารูปแบบและนวัตกรรมสุขภาพเด็กดี)	เงินสด	ไม่มีที่จอดรถเพียงพอต่อผู้มาใช้ บริการ
๒๗/๖/๒๐๒๒	๑๕:๒๘:๓๒	นางสำรวย ดาวทอง	๑๙-๓๕ ปี	ปริญญาตรี	คลินิกเด็กดี เด็กป่วย ตรวจพัฒนาการ (กลุ่มงาน คลินิกพัฒนารูปแบบและนวัตกรรมสุขภาพเด็กดี)	สวัสดิการ ข้าราชการ	-
๒๗/๖/๒๐๒๒	๑๕:๓๓:๔๙	นางสำรวย ดาวทอง	๓๖-๕๐ ปี	มัธยมศึกษา	คลินิกเด็กดี เด็กป่วย ตรวจพัฒนาการ (กลุ่มงาน คลินิกพัฒนารูปแบบและนวัตกรรมสุขภาพเด็กดี)	สวัสดิการ ข้าราชการ	-
๒๗/๖/๒๐๒๒	๑๕:๓๗:๒๘	นางสาวสุวดี ไพจิตรรุ่งเรือง	๑๙-๓๕ ปี	ปริญญาตรี	คลินิกเด็กดี เด็กป่วย ตรวจพัฒนาการ (กลุ่มงาน คลินิกพัฒนารูปแบบและนวัตกรรมสุขภาพเด็กดี)	เงินสด	-
๒๗/๖/๒๐๒๒	๑๕:๓๙:๓๔	นางสาวสุภาพร โพธิ์งาม	๑๙-๓๕ ปี	อนุปริญญา	คลินิกเด็กดี เด็กป่วย ตรวจพัฒนาการ (กลุ่มงาน คลินิกพัฒนารูปแบบและนวัตกรรมสุขภาพเด็กดี)	เงินสด	-
๒๘/๖/๒๐๒๒	๘:๑๐:๑๖		๑๙-๓๕ ปี	อื่นๆ	ห้องตรวจเลือด (กลุ่มงานคลินิกห้องปฏิบัติการเวช ศาสตร์ชั้นสูง)	เงินสด	-

วันที่	เวลา	พนักงาน ที่ขึ้นขอบ	อายุ	การศึกษา	ครั้งนี้ท่านเข้ารับบริการแผนกใด	สิทธิการรักษา	ข้อเสนอแนะหรือคำติชมที่ท่าน ต้องการอยากให้การปรับปรุง
๒๘/๖/๒๐๒๒	๘:๒๑:๐๘	นางดวงหทัย เกตุทอง	๑๙-๓๕ ปี	ปริญญาตรี	ตรวจครรภ์และวางแผนครอบครัว (กลุ่มงานคลินิก พัฒนารูปแบบและนวัตกรรมสุขภาพสตรี)	เงินสด	-
๒๘/๖/๒๐๒๒	๑๐:๐๒:๐๒		๑๙-๓๕ ปี	ปริญญาตรี	ห้องตรวจโรคทั่วไป (กลุ่มงานคลินิกพัฒนารูปแบบ และนวัตกรรมสุขภาพะ)	หลักประกัน สุขภาพ ถ้วนหน้า (บัตร ทอง)	-
๒๘/๖/๒๐๒๒	๑๐:๐๔:๒๘		๑๙-๓๕ ปี	อื่นๆ	ห้องตรวจโรคทั่วไป (กลุ่มงานคลินิกพัฒนารูปแบบ และนวัตกรรมสุขภาพะ)	เงินสด	-
๒๘/๖/๒๐๒๒	๑๐:๐๖:๒๒		๖๐ ปี ขึ้นไป	ปริญญาตรี	ห้องนวด (กลุ่มงานสาธิตแพทย์แผนไทยและแพทย์ ทางเลือก)	สวัสดิการ ข้าราชการ	ชอบเจ้าหน้าที่ทุกท่าน
๒๘/๖/๒๐๒๒	๑๐:๐๘:๑๕		๕๑-๖๐ ปี	มัธยมศึกษา	ห้องตรวจโรคทั่วไป (กลุ่มงานคลินิกพัฒนารูปแบบ และนวัตกรรมสุขภาพะ)	หลักประกัน สุขภาพ ถ้วนหน้า (บัตร ทอง)	-
๒๘/๖/๒๐๒๒	๑๐:๔๖:๐๓		๖๐ ปี ขึ้นไป	มัธยมศึกษา	แพทย์แผนจีน (กลุ่มงานสาธิตแพทย์แผนไทยและ แพทย์ทางเลือก)	เงินสด	-
๒๘/๖/๒๐๒๒	๑๐:๔๗:๒๕		๖๐ ปี ขึ้นไป	มัธยมศึกษา	แพทย์แผนจีน (กลุ่มงานสาธิตแพทย์แผนไทยและ แพทย์ทางเลือก)	เงินสด	-
๒๘/๖/๒๐๒๒	๑๔:๓๑:๑๒		ต่ำกว่า ๑๘ ปี	อื่นๆ	คลินิกเด็ก (พื้นที่ตั้งสถาบันพัฒนาสุขภาพะเขตเมือง นนทบุรี)	เงินสด	-
๒๘/๖/๒๐๒๒	๑๔:๓๔:๐๐		๓๖-๕๐ ปี	ปริญญาตรี	คลินิกเด็ก (พื้นที่ตั้งสถาบันพัฒนาสุขภาพะเขตเมือง นนทบุรี)	สวัสดิการ ข้าราชการ	-
๒๘/๖/๒๐๒๒	๑๔:๓๖:๑๓		ต่ำกว่า ๑๘ ปี	อื่นๆ	คลินิกเด็ก (พื้นที่ตั้งสถาบันพัฒนาสุขภาพะเขตเมือง นนทบุรี)	เงินสด	-

วันที่	เวลา	พนักงาน ที่ขึ้นขอบ	อายุ	การศึกษา	ครั้งนี้ท่านเข้ารับบริการแผนกใด	สิทธิการรักษา	ข้อเสนอแนะหรือคำติชมที่ท่าน ต้องการอยากให้การปรับปรุง
๒๙/๖/๒๐๒๒	๘:๔๕:๓๙		๖๐ ปี ขึ้นไป	อื่นๆ	แพทย์แผนจีน (กลุ่มงานสาธิตแพทย์แผนไทยและ แพทย์ทางเลือก)	เงินสด	-
๒๙/๖/๒๐๒๒	๘:๔๗:๓๗	นางสาว กรวรรณ อนันตชนลาภา	๓๖-๕๐ ปี	อนุปริญญา	แพทย์แผนจีน (กลุ่มงานสาธิตแพทย์แผนไทยและ แพทย์ทางเลือก)	เงินสด	-
๒๙/๖/๒๐๒๒	๘:๔๙:๓๕		๖๐ ปี ขึ้นไป	อนุปริญญา	แพทย์แผนจีน (กลุ่มงานสาธิตแพทย์แผนไทยและ แพทย์ทางเลือก)	ประกัน สังคม	-
๒๙/๖/๒๐๒๒	๘:๕๐:๔๔		๖๐ ปี ขึ้นไป	อนุปริญญา	แพทย์แผนจีน (กลุ่มงานสาธิตแพทย์แผนไทยและ แพทย์ทางเลือก)	สวัสดิการ ข้าราชการ	-
๒๙/๖/๒๐๒๒	๘:๕๒:๐๒		๖๐ ปี ขึ้นไป	ประถมศึกษา	แพทย์แผนจีน (กลุ่มงานสาธิตแพทย์แผนไทยและ แพทย์ทางเลือก)	เงินสด	-
๒๙/๖/๒๐๒๒	๑๔:๓๘:๒๘		๕๑-๖๐ ปี	ปริญญาตรี	แพทย์แผนจีน (กลุ่มงานสาธิตแพทย์แผนไทยและ แพทย์ทางเลือก)	สวัสดิการ ข้าราชการ	เวชระเบียนฝังทำงานยังไม่เป็น ระบบ ส่วนฝังเข็มฝังทำงานเป็น ระบบดีมากค่ะ ขอชมเชยแผนก ฝังเข็มค่ะ
๓๐/๖/๒๐๒๒	๑๐:๐๔:๑๔	นางดวงหทัย เกตุทอง	ต่ำกว่า ๑๘ ปี	อื่นๆ	ตรวจครรภ์และวางแผนครอบครัว (กลุ่มงานคลินิก พัฒนารูปแบบและนวัตกรรมการสุขภาพสตรี)	เงินสด	ดีอยู่แล้ว
๓๐/๖/๒๐๒๒	๑๐:๑๒:๕๒	แพทย์หญิง นิตยา อยู่ภักดี	๑๙-๓๕ ปี	อนุปริญญา	ตรวจครรภ์และวางแผนครอบครัว (กลุ่มงานคลินิก พัฒนารูปแบบและนวัตกรรมการสุขภาพสตรี)	เงินสด	บริการการพูดจาดี
๓๐/๖/๒๐๒๒	๑๐:๒๐:๓๒	นางอัจฉรา บุญอศุลยรัตน์	๑๙-๓๕ ปี	มัธยมศึกษา	ตรวจครรภ์และวางแผนครอบครัว (กลุ่มงานคลินิก พัฒนารูปแบบและนวัตกรรมการสุขภาพสตรี)	อื่นๆ	ที่จอดรถมีมากกว่านี้
๓๐/๖/๒๐๒๒	๑๐:๕๓:๒๕	นายสมพงษ์ มิลาวรรณ์	๓๖-๕๐ ปี	ปริญญาตรี	ห้องกายภาพ (กลุ่มงานสาธิตแพทย์แผนไทยและ แพทย์ทางเลือก)	เงินสด	-
๓๐/๖/๒๐๒๒	๑๐:๕๕:๕๕	คุณชนาธินาถ ทองมาก	๓๖-๕๐ ปี	ปริญญาตรี	ห้องกายภาพ (กลุ่มงานสาธิตแพทย์แผนไทยและ แพทย์ทางเลือก)	เงินสด	-

วันที่	เวลา	พนักงาน ที่ชื่นชอบ	อายุ	การศึกษา	ครั้งนี้ท่านเข้ารับบริการแผนกใด	สิทธิการรักษา	ข้อเสนอแนะหรือคำติชมที่ท่าน ต้องการอยากให้การปรับปรุง
๓๐/๖/๒๐๒๒	๑๔:๐๑:๔๕	นางสาว ชนาธินาถ ทองมาก	๑๙-๓๕ ปี	ปริญญาตรี	ห้องกายภาพ (กลุ่มงานสาธิตแพทย์แผนไทยและ แพทย์ทางเลือก)	หลักประกัน สุขภาพ ถ้วนหน้า (บัตร ทอง)	คุณหมอบริการ ดีมาก ๆ ค่ะ

รายงานการแสดงความคิดเห็นของผู้มารับบริการ  
สถาบันพัฒนาสุขภาพเขตเมือง  
ประจำเดือน มิถุนายน ๒๕๖๕

เดือน	ช่องทางการ แสดงความ คิดเห็น	ข้อร้องเรียน	ข้อชมเชย	ข้อเสนอแนะ	ร่วมประเมิน การใช้ บริการ	รวม
มิถุนายน	กล่องรับความ คิดเห็น	๐	๐	๐	๐	๐
	ออนไลน์	๓๑	๗๐	๑๗	๒๘๖	๔๐๔
รวม		๓๑	๗๐	๑๗	๒๘๖	๔๐๔

รายงานการแสดงความคิดเห็นของผู้มารับบริการ (การสร้างการมีส่วนร่วมของผู้มีส่วนได้ส่วนเสียภายนอก)  
จากแบบสอบถามความพึงพอใจต่อการให้บริการของสถาบันพัฒนาสุขภาพะเขตเมือง ณ จุดให้บริการ ทุกคลินิก (ระบบออนไลน์)  
ประจำเดือนกรกฎาคม ๒๕๖๕

วันที่	เวลา	พนักงาน ที่ขึ้นขอบ	อายุ	การศึกษา	ครั้งนี้ท่านเข้ารับบริการแผนกใด	สิทธิการรักษา	ข้อเสนอแนะหรือคำติชมที่ ท่านต้องการอยากให้การ ปรับปรุง
๑/๗/๒๐๒๒	๘:๔๗:๕๖	นางบุญเพ็ง แสงทอง	๕๑-๖๐ ปี	มัธยมศึกษา	ห้องตรวจเลือด (กลุ่มงานคลินิกห้องปฏิบัติการ เวชศาสตร์ชั้นสูง)	เงินสด	ดีทุกอย่างค่ะ
๑/๗/๒๐๒๒	๙:๑๙:๐๒	นายวิชิต ประเสริฐ ศิลปกุล	๑๙-๓๕ ปี	ปริญญาตรี	ห้องตรวจโรคทั่วไป (กลุ่มงานคลินิกพัฒนา รูปแบบและนวัตกรรมสุขภาพะ)	หลักประกัน สุขภาพถ้วนหน้า (บัตรทอง)	-
๑/๗/๒๐๒๒	๑๐:๑๓:๐๔		๕๑-๖๐ ปี	มัธยมศึกษา	ห้องตรวจโรคทั่วไป (กลุ่มงานคลินิกพัฒนา รูปแบบและนวัตกรรมสุขภาพะ)	เงินสด	ต้อนรับกันดีค่ะ
๑/๗/๒๐๒๒	๑๐:๑๕:๓๖		๖๐ ปี ขึ้นไป	อนุปริญญา	การเงิน (กลุ่มงานบริหารการเงินและบัญชี)	หลักประกัน สุขภาพถ้วนหน้า (บัตรทอง)	ทำใบส่งให้ระยะเวลามากกว่า ๓ เดือนให้เหมือนที่อื่นก็ดีนะ ครับ
๔/๗/๒๐๒๒	๘:๒๔:๓๑	นางสาว ชนาธิษดา ทองมาก	๕๑-๖๐ ปี	มัธยมศึกษา	ห้องกายภาพ (กลุ่มงานสาธิตแพทย์แผนไทย และแพทย์ทางเลือก)	หลักประกัน สุขภาพถ้วนหน้า (บัตรทอง)	ที่จอดรถควรเพิ่ม
๔/๗/๒๐๒๒	๙:๑๒:๒๖	นางอัจฉรา บุญอตุลยรัตน์	๑๙-๓๕ ปี	มัธยมศึกษา	คลินิกเด็ก (พื้นที่ตั้งสถาบันพัฒนาสุขภาพะเขต เมือง นนทบุรี)	ประกันสังคม	-
๔/๗/๒๐๒๒	๙:๔๑:๔๒	นางสำเนียง พูลศิริ	๑๙-๓๕ ปี	ปริญญาตรี	ตรวจครรภ์และวางแผนครอบครัว (กลุ่มงาน คลินิกพัฒนารูปแบบและนวัตกรรมสุขภาพ สตรี)	ประกันสังคม	บริการดีมากค่ะ
๔/๗/๒๐๒๒	๑๔:๐๗:๑๖		๕๑-๖๐ ปี	มัธยมศึกษา	ห้องกายภาพ (กลุ่มงานสาธิตแพทย์แผนไทย และแพทย์ทางเลือก)	เงินสด	-
๕/๗/๒๐๒๒	๙:๒๕:๓๒		๓๖-๕๐ ปี	ประถมศึกษา	ห้องตรวจโรคทั่วไป (กลุ่มงานคลินิกพัฒนา รูปแบบและนวัตกรรมสุขภาพะ)	เงินสด	น่าจะทำได้ไวกว่านี้ค่ะ

วันที่	เวลา	พนักงาน ที่ขึ้นชอบ	อายุ	การศึกษา	ครั้งนี้ท่านเข้ารับบริการแผนกใด	สิทธิการรักษา	ข้อเสนอแนะหรือคำติชมที่ ท่านต้องการอยากให้การ ปรับปรุง
๕/๗/๒๐๒๒	๑๔:๑๓:๓๕	นางสาว กรวรรณ อนันตรณลาภา	๓๖-๕๐ ปี	อนุปริญญา	แพทย์แผนจีน (กลุ่มงานสาธิตแพทย์แผนไทย และแพทย์ทางเลือก)	เงินสด	-
๕/๗/๒๐๒๒	๑๔:๑๔:๔๙		๓๖-๕๐ ปี	สูงกว่า ปริญญาตรี	แพทย์แผนจีน (กลุ่มงานสาธิตแพทย์แผนไทย และแพทย์ทางเลือก)	เงินสด	-
๕/๗/๒๐๒๒	๑๔:๑๕:๕๖		๖๐ ปี ขึ้นไป	ประถมศึกษา	แพทย์แผนจีน (กลุ่มงานสาธิตแพทย์แผนไทย และแพทย์ทางเลือก)	เงินสด	-
๕/๗/๒๐๒๒	๑๔:๑๖:๕๕		๕๑-๖๐ ปี	มัธยมศึกษา	แพทย์แผนจีน (กลุ่มงานสาธิตแพทย์แผนไทย และแพทย์ทางเลือก)	เงินสด	-
๕/๗/๒๐๒๒	๑๔:๑๘:๐๕		๖๐ ปีขึ้นไป	อนุปริญญา	แพทย์แผนจีน (กลุ่มงานสาธิตแพทย์แผนไทย และแพทย์ทางเลือก)	เงินสด	-
๕/๗/๒๐๒๒	๑๔:๔๓:๐๓		๕๑-๖๐ ปี	อื่นๆ	แพทย์แผนจีน (กลุ่มงานสาธิตแพทย์แผนไทย และแพทย์ทางเลือก)	เงินสด	-
๖/๗/๒๐๒๒	๙:๒๓:๐๙		๑๙-๓๕ ปี	ปริญญาตรี	ตรวจครรภ์และวางแผนครอบครัว (กลุ่มงาน คลินิกพัฒนารูปแบบและนวัตกรรมการสุขภาพ สตรี)	ประกัน สังคม	-
๖/๗/๒๐๒๒	๙:๒๗:๓๑		๓๖-๕๐ ปี	ปริญญาตรี	เวชระเบียน (กลุ่มงานคลินิกพัฒนารูปแบบและ นวัตกรรมการสุขภาพ)	เงินสด	สัญญาณมือถือตำรวจติดต่อ ผู้ให้บริการเพื่อปรับปรุง
๖/๗/๒๐๒๒	๙:๓๑:๔๖	นางสุธิมา ทานาค	๖๐ ปี ขึ้นไป	ปริญญาตรี	ห้องตรวจโรคทั่วไป (กลุ่มงานคลินิกพัฒนา รูปแบบและนวัตกรรมการสุขภาพ)	สวัสดิการ ข้าราชการ	-
๖/๗/๒๐๒๒	๙:๓๔:๓๒		๖๐ ปี ขึ้นไป	ปริญญาตรี	ห้องตรวจโรคทั่วไป (กลุ่มงานคลินิกพัฒนา รูปแบบและนวัตกรรมการสุขภาพ)	สวัสดิการ ข้าราชการ	หากมีคุณหมอไปเรียนขอให้ จัดเพิ่มคุณหมอด้วยค่ะ
๖/๗/๒๐๒๒	๙:๓๗:๒๒	นางสุธิมา ทานาค	๖๐ ปี ขึ้นไป	สูงกว่า ปริญญาตรี	ห้องตรวจโรคทั่วไป (กลุ่มงานคลินิกพัฒนา รูปแบบและนวัตกรรมการสุขภาพ)	สวัสดิการ ข้าราชการ	-

วันที่	เวลา	พนักงาน ที่ขึ้นชอบ	อายุ	การศึกษา	ครั้งนี้ท่านเข้ารับบริการแผนกใด	สิทธิการรักษา	ข้อเสนอแนะหรือคำติชมที่ ท่านต้องการอยากให้การ ปรับปรุง
๗/๗/๒๐๒๒	๘:๐๗:๔๑	นางสุภาวดี คงโพธิ์น้อย	๑๙-๓๕ ปี	มัธยมศึกษา	ตรวจครรภ์และวางแผนครอบครัว (กลุ่มงาน คลินิกพัฒนารูปแบบและนวัตกรรมสุขภาพ สตรี)	เงินสด	-
๗/๗/๒๐๒๒	๙:๐๐:๓๓		๑๙-๓๕ ปี	ปริญญาตรี	ห้องตรวจโรคทั่วไป (กลุ่มงานคลินิกพัฒนา รูปแบบและนวัตกรรมสุขภาพ)	เงินสด	-
๗/๗/๒๐๒๒	๙:๐๒:๓๒		๑๙-๓๕ ปี	ปริญญาตรี	ห้องตรวจโรคทั่วไป (กลุ่มงานคลินิกพัฒนา รูปแบบและนวัตกรรมสุขภาพ)	หลักประกัน สุขภาพถ้วนหน้า (บัตรทอง)	-
๗/๗/๒๐๒๒	๙:๒๐:๒๑	นางสำเนียง พูลศิริ	๓๖-๕๐ ปี	อนุปริญญา	ตรวจครรภ์และวางแผนครอบครัว (กลุ่มงาน คลินิกพัฒนารูปแบบและนวัตกรรมสุขภาพ สตรี)	ประกันสังคม	การปฏิบัติต่อคนไข้ ดีเยี่ยมค่ะ
๗/๗/๒๐๒๒	๑๐:๓๒:๔๘	นางสาว ชนาธิมา ทองมาก	๓๖-๕๐ ปี	ปริญญาตรี	ห้องกายภาพ (กลุ่มงานสาธิตแพทย์แผนไทย และแพทย์ทางเลือก)	เงินสด	-
๗/๗/๒๐๒๒	๑๐:๓๗:๔๗	นายสมพงษ์ มิลาวรรณ์	๓๖-๕๐ ปี	ปริญญาตรี	ห้องกายภาพ (กลุ่มงานสาธิตแพทย์แผนไทย และแพทย์ทางเลือก)	เงินสด	-
๗/๗/๒๐๒๒	๑๓:๓๕:๔๓		๖๐ ปี ขึ้นไป	มัธยมศึกษา	แพทย์แผนจีน (กลุ่มงานสาธิตแพทย์แผนไทย และแพทย์ทางเลือก)	เงินสด	-
๗/๗/๒๐๒๒	๑๓:๓๗:๒๕		๖๐ ปี ขึ้นไป	ปริญญาตรี	แพทย์แผนจีน (กลุ่มงานสาธิตแพทย์แผนไทย และแพทย์ทางเลือก)	สวัสดิการ ข้าราชการ	บริการดีเยี่ยม
๗/๗/๒๐๒๒	๑๓:๓๘:๔๖		๖๐ ปี ขึ้นไป	มัธยมศึกษา	แพทย์แผนจีน (กลุ่มงานสาธิตแพทย์แผนไทย และแพทย์ทางเลือก)	เงินสด	-

วันที่	เวลา	พนักงาน ที่ขึ้นชอบ	อายุ	การศึกษา	ครั้งนี้ท่านเข้ารับบริการแผนกใด	สิทธิการรักษา	ข้อเสนอแนะหรือคำติชมที่ ท่านต้องการอยากให้การ ปรับปรุง
๘/๗/๒๐๒๒	๑๑:๒๕:๔๓	นายสมพงษ์ มิลาวรรณ์ และ นางสาว ชนาธิภา ทองมาก	๓๖-๕๐ ปี	ปริญญาตรี	ห้องกายภาพ (กลุ่มงานสาธิตแพทย์แผนไทย และแพทย์ทางเลือก)	สวัสดิการ ข้าราชการ	เพิ่มที่จอดรถ
๑๑/๗/๒๐๒๒	๙:๓๔:๕๔	นางสาวหนูพุ่ม ลือปรีชา	๑๙-๓๕ ปี	มัธยมศึกษา	ตรวจครรภ์และวางแผนครอบครัว (กลุ่มงาน คลินิกพัฒนารูปแบบและนวัตกรรมสุขภาพ สตรี)	ประกัน สังคม	-
๑๑/๗/๒๐๒๒	๙:๔๑:๕๐	นางสำเนียง พูลสิริ	๑๙-๓๕ ปี	มัธยมศึกษา	ตรวจครรภ์และวางแผนครอบครัว (กลุ่มงาน คลินิกพัฒนารูปแบบและนวัตกรรมสุขภาพ สตรี)	หลักประกันสุขภาพ ถ้วนหน้า (บัตร ทอง)	-
๑๑/๗/๒๐๒๒	๙:๕๗:๓๙	นางสาววิภาดา รุ่งงาม	๖๐ ปี ขึ้นไป	อนุปริญญา	ห้องตรวจโรคทั่วไป (กลุ่มงานคลินิกพัฒนา รูปแบบและนวัตกรรมสุขภาพ)	หลักประกันสุขภาพ ถ้วนหน้า (บัตร ทอง)	-
๑๑/๗/๒๐๒๒	๑๐:๐๒:๐๕	นางสาววิภาดา รุ่งงาม	๖๐ ปี ขึ้นไป	ปริญญาตรี	ห้องสปาความงาม (กลุ่มงานสาธิตแพทย์แผน ไทยและแพทย์ทางเลือก)	สวัสดิการ ข้าราชการ	-
๑๑/๗/๒๐๒๒	๑๔:๑๒:๔๐		๖๐ ปี ขึ้นไป	อื่นๆ	แพทย์แผนจีน (กลุ่มงานสาธิตแพทย์แผนไทย และแพทย์ทางเลือก)	สวัสดิการ ข้าราชการ	-
๑๑/๗/๒๐๒๒	๑๔:๑๓:๓๕		๖๐ ปี ขึ้นไป	ปริญญาตรี	แพทย์แผนจีน (กลุ่มงานสาธิตแพทย์แผนไทย และแพทย์ทางเลือก)	สวัสดิการ ข้าราชการ	-
๑๑/๗/๒๐๒๒	๑๔:๑๔:๔๙		๕๑-๖๐ ปี	ปริญญาตรี	แพทย์แผนจีน (กลุ่มงานสาธิตแพทย์แผนไทย และแพทย์ทางเลือก)	เงินสด	-
๑๑/๗/๒๐๒๒	๑๔:๒๑:๐๓		๖๐ ปี ขึ้นไป	มัธยมศึกษา	แพทย์แผนจีน (กลุ่มงานสาธิตแพทย์แผนไทย และแพทย์ทางเลือก)	เงินสด	-

วันที่	เวลา	พนักงาน ที่ขึ้นชอบ	อายุ	การศึกษา	ครั้งนี้ท่านเข้ารับบริการแผนกใด	สิทธิการรักษา	ข้อเสนอแนะหรือคำติชมที่ ท่านต้องการอยากให้การ ปรับปรุง
๑๒/๗/๒๐๒๒	๘:๔๖:๓๓	นางบุญเพ็ง แสงทอง	๑๙-๓๕ ปี	มัธยมศึกษา	ห้องตรวจเลือด (กลุ่มงานคลินิกห้องปฏิบัติการ เวชศาสตร์ชั้นสูง)	หลักประกันสุขภาพ ถ้วนหน้า (บัตร ทอง)	ให้จัดการเวลาเข้าตรวจเร็ว กว่านี้
๑๒/๗/๒๐๒๒	๘:๕๐:๔๖	นางบุญเพ็ง แสงทอง	๑๙-๓๕ ปี	อื่นๆ	ห้องตรวจเลือด (กลุ่มงานคลินิกห้องปฏิบัติการ เวชศาสตร์ชั้นสูง)	เงินสด	ดีค่ะ
๑๒/๗/๒๐๒๒	๙:๔๑:๔๖	นางชูศรี เพ็ชรอินทร์	๑๙-๓๕ ปี	มัธยมศึกษา	ตรวจครรภ์และวางแผนครอบครัว (กลุ่มงาน คลินิกพัฒนารูปแบบและนวัตกรรมสุขภาพ สตรี)	หลักประกันสุขภาพ ถ้วนหน้า (บัตร ทอง)	กระดาดพิงหูในห้องน้ำ
๑๒/๗/๒๐๒๒	๑๔:๓๖:๓๗		๖๐ ปี ขึ้นไป	มัธยมศึกษา	ห้องตรวจโรคทั่วไป (กลุ่มงานคลินิกพัฒนา รูปแบบและนวัตกรรมสุขภาพ)	สวัสดิการ ข้าราชการ	-
๑๒/๗/๒๐๒๒	๑๔:๓๙:๑๙		๖๐ ปี ขึ้นไป	มัธยมศึกษา	ห้องให้คำปรึกษาปรับเปลี่ยนพฤติกรรม (กลุ่ม งานคลินิกพัฒนารูปแบบและนวัตกรรมสุข ภาวะ)	สวัสดิการ ข้าราชการ	-
๑๒/๗/๒๐๒๒	๑๔:๔๓:๑๔		๑๙-๓๕ ปี	ปริญญาตรี	ห้องให้คำปรึกษาปรับเปลี่ยนพฤติกรรม (กลุ่ม งานคลินิกพัฒนารูปแบบและนวัตกรรมสุข ภาวะ)	หลักประกันสุขภาพ ถ้วนหน้า (บัตร ทอง)	นักโภชนาการบริการดีเปิด โอกาสให้ถาม
๑๙/๗/๒๐๒๒	๑๑:๐๖:๕๔		๖๐ ปี ขึ้นไป	มัธยมศึกษา	แพทย์แผนจีน (กลุ่มงานสาธิตแพทย์แผนไทย และแพทย์ทางเลือก)	เงินสด	-
๑๙/๗/๒๐๒๒	๑๑:๐๗:๔๙		๖๐ ปี ขึ้นไป	มัธยมศึกษา	.แพทย์แผนจีน (กลุ่มงานสาธิตแพทย์แผนไทย และแพทย์ทางเลือก)	เงินสด	ดี
๑๙/๗/๒๐๒๒	๑๑:๐๙:๕๑		๖๐ ปี ขึ้นไป	อื่นๆ	.แพทย์แผนจีน (กลุ่มงานสาธิตแพทย์แผนไทย และแพทย์ทางเลือก)	เงินสด	ดีค่ะ
๑๙/๗/๒๐๒๒	๑๑:๑๒:๑๒		๖๐ ปี ขึ้นไป	มัธยมศึกษา	แพทย์แผนจีน (กลุ่มงานสาธิตแพทย์แผนไทย และแพทย์ทางเลือก)	เงินสด	-

วันที่	เวลา	พนักงาน ที่ขึ้นชอบ	อายุ	การศึกษา	ครั้งนี้ท่านเข้ารับบริการแผนกใด	สิทธิการรักษา	ข้อเสนอแนะหรือคำติชมที่ ท่านต้องการอยากให้การ ปรับปรุง
๑๙/๗/๒๐๒๒	๑๑:๑๔:๕๕		๓๖-๕๐ ปี	สูงกว่า ปริญญาตรี	แพทย์แผนจีน (กลุ่มงานสาธิตแพทย์แผนไทย และแพทย์ทางเลือก)	เงินสด	ดีค่ะ
๑๙/๗/๒๐๒๒	๑๑:๑๗:๔๙		๕๑-๖๐ ปี	ปริญญาตรี	แพทย์แผนจีน (กลุ่มงานสาธิตแพทย์แผนไทย และแพทย์ทางเลือก)	สวัสดิการ ข้าราชการ	ดีมากค่ะ
๑๙/๗/๒๐๒๒	๑๑:๑๘:๔๘		๖๐ ปี ขึ้นไป	ประถมศึกษา	แพทย์แผนจีน (กลุ่มงานสาธิตแพทย์แผนไทย และแพทย์ทางเลือก)	เงินสด	-
๑๙/๗/๒๐๒๒	๑๓:๔๐:๕๙		๓๖-๕๐ ปี	ปริญญาตรี	ห้องตรวจโรคทั่วไป (กลุ่มงานคลินิกพัฒนา รูปแบบและนวัตกรรมสุขภาพ)	สวัสดิการ ข้าราชการ	-
๑๙/๗/๒๐๒๒	๑๓:๔๒:๒๖		๓๖-๕๐ ปี	ปริญญาตรี	ห้องให้คำปรึกษาปรับเปลี่ยนพฤติกรรม (กลุ่ม งานคลินิกพัฒนารูปแบบและนวัตกรรมสุขภาพ)	สวัสดิการ ข้าราชการ	-
๒๐/๗/๒๐๒๒	๘:๓๔:๒๔		๕๑-๖๐ ปี	มัธยมศึกษา	ห้องกายภาพ (กลุ่มงานสาธิตแพทย์แผนไทย และแพทย์ทางเลือก)	เงินสด	-
๒๐/๗/๒๐๒๒	๑๐:๒๘:๔๗		๕๑-๖๐ ปี	มัธยมศึกษา	ห้องตรวจโรคทั่วไป (กลุ่มงานคลินิกพัฒนา รูปแบบและนวัตกรรมสุขภาพ)	รัฐวิสาหกิจ	-
๒๐/๗/๒๐๒๒	๑๓:๒๔:๐๘		๕๑-๖๐ ปี	มัธยมศึกษา	ห้องให้คำปรึกษาปรับเปลี่ยนพฤติกรรม (กลุ่ม งานคลินิกพัฒนารูปแบบและนวัตกรรมสุขภาพ)	รัฐวิสาหกิจ	-
๒๐/๗/๒๐๒๒	๑๓:๒๖:๕๔		๖๐ ปีขึ้นไป	ประถมศึกษา	ห้องตรวจโรคทั่วไป (กลุ่มงานคลินิกพัฒนา รูปแบบและนวัตกรรมสุขภาพ)	หลักประกันสุขภาพ ถ้วนหน้า (บัตร ทอง)	-
๒๐/๗/๒๐๒๒	๑๓:๓๐:๐๑		๖๐ ปี ขึ้นไป	ประถมศึกษา	ห้องให้คำปรึกษาปรับเปลี่ยนพฤติกรรม (กลุ่ม งานคลินิกพัฒนารูปแบบและนวัตกรรมสุขภาพ)	หลักประกันสุขภาพ ถ้วนหน้า (บัตร ทอง)	-

วันที่	เวลา	พนักงาน ที่ขึ้นชอบ	อายุ	การศึกษา	ครั้งนี้ท่านเข้ารับบริการแผนกใด	สิทธิการรักษา	ข้อเสนอแนะหรือคำติชมที่ ท่านต้องการอยากให้การ ปรับปรุง
๒๑/๗/๒๐๒๒	๑๓:๔๙:๕๙		๖๐ ปี ขึ้นไป	ปริญญาตรี	แพทย์แผนจีน (กลุ่มงานสาธิตแพทย์แผนไทย และแพทย์ทางเลือก)	สวัสดิการ ข้าราชการ	การบริการดีเยี่ยม
๒๑/๗/๒๐๒๒	๑๓:๕๑:๐๙		๓๖-๕๐ ปี	อนุปริญญา	แพทย์แผนจีน (กลุ่มงานสาธิตแพทย์แผนไทย และแพทย์ทางเลือก)	เงินสด	-
๒๕/๗/๒๐๒๒	๑๕:๕๒:๑๖		๑๙-๓๕ ปี	สูงกว่า ปริญญาตรี	แพทย์แผนจีน (กลุ่มงานสาธิตแพทย์แผนไทย และแพทย์ทางเลือก)	เงินสด	อยากให้มีแนะนำ โปรแกรมในโซเซียล
๒๕/๗/๒๐๒๒	๑๕:๕๓:๓๗		๑๙-๓๕ ปี	ปริญญาตรี	แพทย์แผนจีน (กลุ่มงานสาธิตแพทย์แผนไทย และแพทย์ทางเลือก)	สวัสดิการ ข้าราชการ	-
๒๖/๗/๒๐๒๒	๘:๑๓:๑๙		๑๙-๓๕ ปี	มัธยมศึกษา	แพทย์แผนจีน (กลุ่มงานสาธิตแพทย์แผนไทย และแพทย์ทางเลือก)	เงินสด	-
๒๗/๗/๒๐๒๒	๑๔:๓๕:๔๔		๖๐ ปี ขึ้นไป	อื่นๆ	แพทย์แผนจีน (กลุ่มงานสาธิตแพทย์แผนไทย และแพทย์ทางเลือก)	เงินสด	-
๒๗/๗/๒๐๒๒	๑๕:๑๖:๓๒	นางสาว ชนาธินา ทองมาก	๕๑-๖๐ ปี	ปริญญาตรี	ห้องกายภาพ (กลุ่มงานสาธิตแพทย์แผนไทย และแพทย์ทางเลือก)	สวัสดิการ ข้าราชการ	-
๒๗/๗/๒๐๒๒	๑๕:๑๘:๓๓	นางสาว ชนาธินา ทองมาก	๓๖-๕๐ ปี	ปริญญาตรี	ห้องกายภาพ (กลุ่มงานสาธิตแพทย์แผนไทย และแพทย์ทางเลือก)	สวัสดิการ ข้าราชการ	-
๒๗/๗/๒๐๒๒	๑๕:๒๑:๑๗	นางสาว ชนาธินา ทองมาก	๖๐ ปี ขึ้นไป	สูงกว่าปริญญา ตรี	ห้องกายภาพ (กลุ่มงานสาธิตแพทย์แผนไทย และแพทย์ทางเลือก)	สวัสดิการ ข้าราชการ	-
๒๗/๗/๒๐๒๒	๑๕:๒๔:๐๑	นางสาว ชนาธินา ทองมาก	๖๐ ปี ขึ้นไป	ปริญญาตรี	ห้องกายภาพ (กลุ่มงานสาธิตแพทย์แผนไทย และแพทย์ทางเลือก)	สวัสดิการ ข้าราชการ	เสนอเรื่องการเบิกจ่ายของ ข้าราชการบำนาญ น่าจะหัก จากกรมบัญชีกลางเลยไม่ต้อง เรียกเก็บเงินสดแล้วไปเบิกต้น สังกัด

วันที่	เวลา	พนักงาน ที่ขึ้นชอบ	อายุ	การศึกษา	ครั้งนี้ท่านเข้ารับบริการแผนกใด	สิทธิการรักษา	ข้อเสนอแนะหรือคำติชมที่ ท่านต้องการอยากให้การ ปรับปรุง
๒๗/๗/๒๐๒๒	๑๕:๒๗:๑๒	นางสาว ชนาธินาถ ทองมาก	๕๑-๖๐ ปี	มัธยมศึกษา	ห้องกายภาพ (กลุ่มงานสาธิตแพทย์แผนไทย และแพทย์ทางเลือก)	หลักประกันสุขภาพ ถ้วนหน้า (บัตร ทอง)	บริการดี ทุกแผนก
๒๗/๗/๒๐๒๒	๑๕:๒๙:๐๗	นางสาว ชนาธินาถ ทองมาก	๖๐ ปี ขึ้นไป	สูงกว่า ปริญญาตรี	ห้องกายภาพ (กลุ่มงานสาธิตแพทย์แผนไทย และแพทย์ทางเลือก)	สวัสดิการ ข้าราชการ	-
๒๗/๗/๒๐๒๒	๑๕:๓๐:๔๒	นางสาว ชนาธินาถ ทองมาก	๕๑-๖๐ ปี	ปริญญาตรี	ห้องกายภาพ (กลุ่มงานสาธิตแพทย์แผนไทย และแพทย์ทางเลือก)	สวัสดิการ ข้าราชการ	-
๒๗/๗/๒๐๒๒	๑๕:๓๒:๑๖	นางสาว ชนาธินาถ ทองมาก	๕๑-๖๐ ปี	อื่นๆ	ห้องกายภาพ (กลุ่มงานสาธิตแพทย์แผนไทย และแพทย์ทางเลือก)	หลักประกันสุขภาพ ถ้วนหน้า (บัตร ทอง)	บริการดีมากค่ะ
๒๗/๗/๒๐๒๒	๑๕:๓๕:๕๖	นางสาว ชนาธินาถ ทองมาก	๖๐ ปี ขึ้นไป	ปริญญาตรี	ห้องกายภาพ (กลุ่มงานสาธิตแพทย์แผนไทย และแพทย์ทางเลือก)	สวัสดิการ ข้าราชการ	๑.เรื่องที่จอดรถของผู้ป่วยที่ เข้ามารับการรักษา ๒.ข้าราชการบำนาญควรได้ เบิกจ่ายตรงไม่ต้องไปเบิกกับ ต้นสังกัดอีกเพราะผู้สูงอายุจะ เดินทางไปเบิกอีกไม่สะดวก
๒๗/๗/๒๐๒๒	๑๕:๓๗:๕๕	นางสาว ชนาธินาถ ทองมาก	๕๑-๖๐ ปี	มัธยมศึกษา	ห้องกายภาพ (กลุ่มงานสาธิตแพทย์แผนไทย และแพทย์ทางเลือก)	เงินสด	-
๒๗/๗/๒๐๒๒	๑๕:๔๒:๐๑	นางสาว ชนาธินาถ ทองมาก	๕๑-๖๐ ปี	มัธยมศึกษา	ห้องกายภาพ (กลุ่มงานสาธิตแพทย์แผนไทย และแพทย์ทางเลือก)	เงินสด	-

วันที่	เวลา	พนักงาน ที่ขึ้นชอบ	อายุ	การศึกษา	ครั้งนี้ท่านเข้ารับบริการแผนกใด	สิทธิการรักษา	ข้อเสนอแนะหรือคำติชมที่ ท่านต้องการอยากให้การ ปรับปรุง
๒๗/๗/๒๐๒๒	๑๕:๔๓:๔๗	นางสาว ชนาธินาถ ทองมาก	๖๐ ปี ขึ้นไป	ปริญญาตรี	ห้องกายภาพ (กลุ่มงานสาธิตแพทย์แผนไทย และแพทย์ทางเลือก)	สวัสดิการ ข้าราชการ	-
๒๗/๗/๒๐๒๒	๑๕:๔๗:๑๖	นางสาว กานต์สิริ จิระโรจน์ ประภา	๖๐ ปี ขึ้นไป	ปริญญาตรี	ห้องกายภาพ (กลุ่มงานสาธิตแพทย์แผนไทย และแพทย์ทางเลือก)	สวัสดิการ ข้าราชการ	-
๒๗/๗/๒๐๒๒	๑๕:๔๘:๒๗	นางสาว กานต์ สิริ จิระโรจน์ ประภา	๖๐ ปี ขึ้นไป	ประถมศึกษา	ห้องกายภาพ (กลุ่มงานสาธิตแพทย์แผนไทย และแพทย์ทางเลือก)	สวัสดิการ ข้าราชการ	-
๒๗/๗/๒๐๒๒	๑๕:๕๐:๐๘	นางสาว กานต์สิริ จิระโรจน์ ประภา	๖๐ ปี ขึ้นไป	ปริญญาตรี	ห้องกายภาพ (กลุ่มงานสาธิตแพทย์แผนไทย และแพทย์ทางเลือก)	สวัสดิการ ข้าราชการ	-
๒๗/๗/๒๐๒๒	๑๕:๕๑:๔๕	นางสาว กานต์สิริ จิระโรจน์ ประภา	๖๐ ปี ขึ้นไป	ปริญญาตรี	ห้องกายภาพ (กลุ่มงานสาธิตแพทย์แผนไทย และแพทย์ทางเลือก)	สวัสดิการ ข้าราชการ	-
๒๗/๗/๒๐๒๒	๑๕:๕๒:๕๘	นางสาว กานต์สิริ จิระโรจน์ ประภา	๖๐ ปี ขึ้นไป	ประถมศึกษา	ห้องกายภาพ (กลุ่มงานสาธิตแพทย์แผนไทย และแพทย์ทางเลือก)	สวัสดิการ ข้าราชการ	-

รายงานการแสดงความคิดเห็นของผู้มารับบริการ  
สถาบันพัฒนาสุขภาพระดับเขตเมือง  
ประจำเดือน กรกฎาคม ๒๕๖๕

เดือน	ช่องทางการ แสดงความ คิดเห็น	ข้อร้องเรียน	ข้อชมเชย	ข้อเสนอแนะ	ร่วมประเมิน การใช้ บริการ	รวม
กรกฎาคม	กล่องรับความ คิดเห็น	๐	๐	๐	๐	๐
	ออนไลน์	๔	๑๔	๘	๕๖	๘๒
รวม		๔	๑๔	๘	๕๖	๘๒

รายงานการแสดงความคิดเห็นของผู้มารับบริการ (การสร้างการมีส่วนร่วมของผู้มีส่วนได้ส่วนเสียภายนอก)  
จากแบบสอบถามความพึงพอใจต่อการให้บริการของสถาบันพัฒนาสุขภาพเขตเมือง ณ จุดให้บริการ ทุกคลินิก (ระบบออนไลน์)  
ประจำเดือนสิงหาคม ๒๕๖๕

วันที่	เวลา	พนักงาน ที่ขึ้นขอบ	อายุ	การศึกษา	ครั้งนี้ท่านเข้ารับบริการแผนกใด	สิทธิการรักษา	ข้อเสนอแนะหรือคำติชมที่ท่าน ต้องการอยากให้การปรับปรุง
๑/๘/๒๐๒๒	๑๑:๐๖:๑๖	-	๕๑-๖๐ ปี	ปริญญาตรี	ห้องตรวจโรคทั่วไป (กลุ่มงานคลินิก พัฒนารูปแบบและนวัตกรรมสุขภาพะ)	สวัสดิการข้าราชการ	-
๑/๘/๒๐๒๒	๑๑:๑๐:๑๓	-	๕๑-๖๐ ปี	ปริญญาตรี	ห้องให้คำปรึกษาปรับเปลี่ยน พฤติกรรม (กลุ่มงานคลินิกพัฒนา รูปแบบและนวัตกรรมสุขภาพะ)	สวัสดิการข้าราชการ	-
๑/๘/๒๐๒๒	๑๑:๒๐:๕๙	-	๖๐ ปี ขึ้นไป	ประถมศึกษา	ห้องตรวจโรคทั่วไป (กลุ่มงานคลินิก พัฒนารูปแบบและนวัตกรรมสุขภาพะ)	สวัสดิการข้าราชการ	-
๑/๘/๒๐๒๒	๑๑:๒๕:๔๗	-	๖๐ ปี ขึ้นไป	ประถมศึกษา	ห้องให้คำปรึกษาปรับเปลี่ยน พฤติกรรม (กลุ่มงานคลินิกพัฒนา รูปแบบและนวัตกรรมสุขภาพะ)	สวัสดิการข้าราชการ	-
๑/๘/๒๐๒๒	๑๑:๒๙:๐๖	-	๖๐ ปี ขึ้นไป	ปริญญาตรี	ห้องตรวจโรคทั่วไป (กลุ่มงานคลินิก พัฒนารูปแบบและนวัตกรรมสุขภาพะ)	สวัสดิการข้าราชการ	ใส่ใจดูแลคนไข้ดี
๑/๘/๒๐๒๒	๑๑:๓๐:๕๙	-	๖๐ ปี ขึ้นไป	ปริญญาตรี	ห้องให้คำปรึกษาปรับเปลี่ยน พฤติกรรม (กลุ่มงานคลินิกพัฒนา รูปแบบและนวัตกรรมสุขภาพะ)	สวัสดิการข้าราชการ	ใส่ใจดูแลคนไข้ดี

วันที่	เวลา	พนักงาน ที่ขึ้นชอบ	อายุ	การศึกษา	ครั้งนี้ท่านเข้ารับบริการแผนกใด	สิทธิการรักษา	ข้อเสนอแนะหรือคำติชมที่ท่าน ต้องการอยากให้การปรับปรุง
๑/๘/๒๐๒๒	๑๑:๔๐:๑๘	-	๖๐ ปี ขึ้นไป	มัธยมศึกษา	ห้องตรวจโรคทั่วไป (กลุ่มงานคลินิก พัฒนารูปแบบและนวัตกรรมสุขภาพะ)	หลักประกันสุขภาพ ถ้วนหน้า (บัตรทอง)	ดีทุกอย่างค่ะ
๑/๘/๒๐๒๒	๑๑:๔๒:๒๙	-	๖๐ ปี ขึ้นไป	มัธยมศึกษา	ห้องให้คำปรึกษาปรับเปลี่ยน พฤติกรรม (กลุ่มงานคลินิกพัฒนา รูปแบบและนวัตกรรมสุขภาพะ)	หลักประกันสุขภาพ ถ้วนหน้า (บัตรทอง)	ดีทุกอย่างค่ะ
๒/๘/๒๐๒๒	๑๔:๓๔:๒๐	-	๖๐ ปี ขึ้นไป	ปริญญาตรี	แพทย์แผนจีน (กลุ่มงานสาธิตแพทย์ แผนไทยและแพทย์ทางเลือก)	สวัสดิการข้าราชการ	-
๓/๘/๒๐๒๒	๑๕:๔๖:๓๘	-	๓๖-๕๐ ปี	ปริญญาตรี	แพทย์แผนจีน (กลุ่มงานสาธิตแพทย์ แผนไทยและแพทย์ทางเลือก)	สวัสดิการข้าราชการ	-
๔/๘/๒๐๒๒	๘:๒๖:๔๙	นายแพทย์ กิริชัย ชัยมีศรีสุข	๑๙-๓๕ ปี	มัธยมศึกษา	ตรวจครรภ์และวางแผนครอบครัว (กลุ่มงานคลินิกพัฒนารูปแบบและ นวัตกรรมสุขภาพสตรี)	เงินสด	ดีมาก
๔/๘/๒๐๒๒	๑๐:๓๘:๓๘	นางสำเนียง พูลสิริ	๑๙-๓๕ ปี	ปริญญาตรี	ตรวจครรภ์และวางแผนครอบครัว (กลุ่มงานคลินิกพัฒนารูปแบบและ นวัตกรรมสุขภาพสตรี)	ประกัน สังคม	บริการดีค่ะ
๘/๘/๒๐๒๒	๙:๑๕:๓๕	-	๑๙-๓๕ ปี	มัธยมศึกษา	ตรวจครรภ์และวางแผนครอบครัว (กลุ่มงานคลินิกพัฒนารูปแบบและ นวัตกรรมสุขภาพสตรี)	เงินสด	-
๘/๘/๒๐๒๒	๑๔:๐๐:๐๑	-	๖๐ ปี ขึ้นไป	ประถมศึกษา	แพทย์แผนจีน (กลุ่มงานสาธิตแพทย์ แผนไทยและแพทย์ทางเลือก)	สวัสดิการข้าราชการ	-

วันที่	เวลา	พนักงาน ที่ขึ้นขอบ	อายุ	การศึกษา	ครั้งนี้ท่านเข้ารับบริการแผนกใด	สิทธิการรักษา	ข้อเสนอแนะหรือคำติชมที่ท่าน ต้องการอยากให้การปรับปรุง
๘/๘/๒๐๒๒	๑๔:๐๑:๐๔	-	๖๐ ปี ขึ้นไป	ปริญญาตรี	แพทย์แผนจีน (กลุ่มงานสาธิตแพทย์ แผนไทยและแพทย์ทางเลือก)	สวัสดิการข้าราชการ	-
๘/๘/๒๐๒๒	๑๔:๐๒:๔๓	-	๖๐ ปี ขึ้นไป	ประถมศึกษา	แพทย์แผนจีน (กลุ่มงานสาธิตแพทย์ แผนไทยและแพทย์ทางเลือก)	หลักประกันสุขภาพ ถ้วนหน้า (บัตรทอง)	-
๘/๘/๒๐๒๒	๑๔:๐๓:๕๒	-	๖๐ ปี ขึ้นไป	ปริญญาตรี	แพทย์แผนจีน (กลุ่มงานสาธิตแพทย์ แผนไทยและแพทย์ทางเลือก)	สวัสดิการข้าราชการ	-
๘/๘/๒๐๒๒	๑๔:๐๕:๐๓	-	๖๐ ปี ขึ้นไป	ประถมศึกษา	แพทย์แผนจีน (กลุ่มงานสาธิตแพทย์ แผนไทยและแพทย์ทางเลือก)	สวัสดิการข้าราชการ	-
๘/๘/๒๐๒๒	๑๔:๐๖:๑๓	-	๖๐ ปี ขึ้นไป	ปริญญาตรี	แพทย์แผนจีน (กลุ่มงานสาธิตแพทย์ แผนไทยและแพทย์ทางเลือก)	สวัสดิการข้าราชการ	-
๘/๘/๒๐๒๒	๑๓:๒๗:๓๖	นางสาว ชนาธิชา ทองมาก	๕๑-๖๐ ปี	มัธยมศึกษา	ห้องกายภาพ (กลุ่มงานสาธิตแพทย์ แผนไทยและแพทย์ทางเลือก)	รัฐวิสาหกิจ	-
๘/๘/๒๐๒๒	๑๓:๓๐:๒๐	นางสาว ชนาธิชา ทองมาก	๖๐ ปี ขึ้นไป	ปริญญาตรี	ห้องกายภาพ (กลุ่มงานสาธิตแพทย์ แผนไทยและแพทย์ทางเลือก)	สวัสดิการข้าราชการ	-
๘/๘/๒๐๒๒	๑๓:๓๓:๐๙	นางสาว กานต์สิริ จิระโรจน์ ประภา	๖๐ ปี ขึ้นไป	ปริญญาตรี	ห้องกายภาพ (กลุ่มงานสาธิตแพทย์ แผนไทยและแพทย์ทางเลือก)	สวัสดิการข้าราชการ	-
๘/๘/๒๐๒๒	๑๓:๓๕:๔๖	นางสาว ชนาธิชา ทองมาก	๕๑-๖๐ ปี	ปริญญาตรี	ห้องกายภาพ (กลุ่มงานสาธิตแพทย์ แผนไทยและแพทย์ทางเลือก)	สวัสดิการข้าราชการ	-
๘/๘/๒๐๒๒	๑๓:๔๒:๓๕	-	๖๐ ปี ขึ้นไป	ประถมศึกษา	แพทย์แผนจีน (กลุ่มงานสาธิตแพทย์ แผนไทยและแพทย์ทางเลือก)	เงินสด	-

วันที่	เวลา	พนักงาน ที่ขึ้นชอบ	อายุ	การศึกษา	ครั้งนี้ท่านเข้ารับบริการแผนกใด	สิทธิการรักษา	ข้อเสนอแนะหรือคำติชมที่ท่าน ต้องการอยากให้การปรับปรุง
๙/๘/๒๐๒๒	๑๓:๔๓:๓๗	-	๖๐ ปี ขึ้นไป	ประถมศึกษา	แพทย์แผนจีน (กลุ่มงานสาธิตแพทย์ แผนไทยและแพทย์ทางเลือก)	เงินสด	-
๙/๘/๒๐๒๒	๑๓:๔๕:๒๔	-	๖๐ ปี ขึ้นไป	มัธยมศึกษา	แพทย์แผนจีน (กลุ่มงานสาธิตแพทย์ แผนไทยและแพทย์ทางเลือก)	เงินสด	-
๙/๘/๒๐๒๒	๑๓:๔๖:๒๖	-	๖๐ ปี ขึ้นไป	อื่นๆ	แพทย์แผนจีน (กลุ่มงานสาธิตแพทย์ แผนไทยและแพทย์ทางเลือก)	เงินสด	-
๑๐/๘/๒๐๒๒	๑๕:๓๕:๒๑	นางสาว กรวรรณ อนันตชนลาภา	๓๖-๕๐ ปี	อนุปริญญา	แพทย์แผนจีน (กลุ่มงานสาธิตแพทย์ แผนไทยและแพทย์ทางเลือก)	เงินสด	-
๑๑/๘/๒๐๒๒	๑๔:๔๒:๓๒	-	๑๙-๓๕ ปี	สูงกว่า ปริญญาตรี	แพทย์แผนจีน (กลุ่มงานสาธิตแพทย์ แผนไทยและแพทย์ทางเลือก)	สวัสดิการข้าราชการ	-
๑๑/๘/๒๐๒๒	๑๔:๔๓:๔๙	-	๖๐ ปี ขึ้นไป	มัธยมศึกษา	แพทย์แผนจีน (กลุ่มงานสาธิตแพทย์ แผนไทยและแพทย์ทางเลือก)	เงินสด	-
๑๑/๘/๒๐๒๒	๑๔:๔๕:๑๑	-	๓๖-๕๐ ปี	สูงกว่า ปริญญาตรี	แพทย์แผนจีน (กลุ่มงานสาธิตแพทย์ แผนไทยและแพทย์ทางเลือก)	เงินสด	-
๑๑/๘/๒๐๒๒	๑๔:๔๖:๒๙	-	๖๐ ปี ขึ้นไป	ปริญญาตรี	แพทย์แผนจีน (กลุ่มงานสาธิตแพทย์ แผนไทยและแพทย์ทางเลือก)	สวัสดิการข้าราชการ	-
๑๑/๘/๒๐๒๒	๑๔:๔๗:๕๗	นางสาว กรวรรณ อนันตชนลาภา	๕๑-๖๐ ปี	ประถมศึกษา	แพทย์แผนจีน (กลุ่มงานสาธิตแพทย์ แผนไทยและแพทย์ทางเลือก)	สวัสดิการข้าราชการ	ดีอยู่แล้วค่ะ
๑๖/๘/๒๐๒๒	๑๓:๕๕:๐๓	นางสาว ชนาธินาถ ทองมาก	๓๖-๕๐ ปี	ปริญญาตรี	ห้องกายภาพ (กลุ่มงานสาธิตแพทย์ แผนไทยและแพทย์ทางเลือก)	สวัสดิการข้าราชการ	น้องๆให้บริการดีมากค่ะ / ขอบคุณค่ะ

วันที่	เวลา	พนักงาน ที่ขึ้นขอบ	อายุ	การศึกษา	ครั้งนี้ท่านเข้ารับบริการแผนกใด	สิทธิการรักษา	ข้อเสนอแนะหรือคำติชมที่ท่าน ต้องการอยากให้การปรับปรุง
๑๖/๘/๒๐๒๒	๑๓:๕๖:๑๔	นางสาว ชนาธินาถ ทองมาก	๕๑-๖๐ ปี	ปริญญาตรี	ห้องกายภาพ (กลุ่มงานสาธิตแพทย์ แผนไทยและแพทย์ทางเลือก)	สวัสดิการข้าราชการ	-
๑๖/๘/๒๐๒๒	๑๓:๕๘:๑๒	นางสาว ชนาธินาถ ทองมาก	๖๐ ปี ขึ้นไป	สูงกว่า ปริญญาตรี	ห้องกายภาพ (กลุ่มงานสาธิตแพทย์ แผนไทยและแพทย์ทางเลือก)	สวัสดิการข้าราชการ	-
๑๖/๘/๒๐๒๒	๑๓:๕๙:๒๐	นางสาว ชนาธินาถ ทองมาก	๕๑-๖๐ ปี	ปริญญาตรี	ห้องกายภาพ (กลุ่มงานสาธิตแพทย์ แผนไทยและแพทย์ทางเลือก)	สวัสดิการข้าราชการ	-
๑๖/๘/๒๐๒๒	๑๔:๐๘:๕๖	นางสาว ชนาธินาถ ทองมาก	๓๖-๕๐ ปี	สูงกว่า ปริญญาตรี	ห้องกายภาพ (กลุ่มงานสาธิตแพทย์ แผนไทยและแพทย์ทางเลือก)	สวัสดิการข้าราชการ	-
๑๗/๘/๒๐๒๒	๗:๐๗:๔๓	นางกชพรรณ เรืองอุไร	๑๙-๓๕ ปี	ปริญญาตรี	ห้องฟิสิกส์ (กลุ่มงานทันตสาธารณสุข)	หลักประกันสุขภาพ ถ้วนหน้า (บัตรทอง)	อยากให้มีที่นั่งรับรองการรอคิวที่ เหมาะสม เพราะมีสูงอายุและคน ตั้งครุฑมาใช้บริการค่อนข้างเยอะ อยากให้เพิ่มวันในการรักษาฟิสิกส์ นอกจากวันจันทร์ อังคาร พุธ แต่ใน เรื่องงานบริการเจ้าหน้าที่ค่อนข้างดี มาก สุขภาพและเป็นกันเอง ขอชื่นชม ในเรื่องงานบริการค่ะ

วันที่	เวลา	พนักงาน ที่ขึ้นชอบ	อายุ	การศึกษา	ครั้งนี้ท่านเข้ารับบริการแผนกใด	สิทธิการรักษา	ข้อเสนอแนะหรือคำติชมที่ท่าน ต้องการอยากให้การปรับปรุง
๑๓/๘/๒๐๒๒	๗:๑๒:๔๗	นางกชพรรณ เรื่องอุไร	๑๙-๓๕ ปี	ปริญญาตรี	ห้องฟัน (กลุ่มงานทันตสาธารณสุข)	เงินสด	แนวทางเรื่องการรอคิวมีสถานที่ที่ เหมาะสมกว่านี้ในการรอเพราะมี ผู้สูงอายุมารับบริการเยอะและบางที่ ต้องมีการมารอคิวในช่วงเช้ามากๆทำ ให้บางที่เกิดความไม่สะดวก และ สำหรับการบริการทำฟันอยากให้มีการ เพิ่มวันการทำฟันเพราะการบริการวัน จันทร์ อังคาร และ พุธ ดูเหมือนจะไม่ เพียงพอต่อการบริการ
๑๓/๘/๒๐๒๒	๗:๒๗:๑๓	นางบุญเพ็ง แสงทอง	๑๙-๓๕ ปี	สูงกว่า ปริญญาตรี	ห้องตรวจเลือด (กลุ่มงานคลินิก ห้องปฏิบัติการเวชศาสตร์ชั้นสูง)	ประกัน สังคม	พูดจាន่ารัก เป็นกันเอง อธิบายเข้าใจ ได้รับบริการและรู้สึกประทับใจ
๑๓/๘/๒๐๒๒	๘:๑๓:๒๕	นางบุญเพ็ง แสงทอง	๓๖-๕๐ ปี	มัธยมศึกษา	ห้องตรวจเลือด (กลุ่มงานคลินิก ห้องปฏิบัติการเวชศาสตร์ชั้นสูง)	หลักประกันสุขภาพ ถ้วนหน้า (บัตรทอง)	ดีอยู่แล้ว
๑๓/๘/๒๐๒๒	๘:๒๗:๔๒	นางบุญเพ็ง แสงทอง	๕๑-๖๐ ปี	มัธยมศึกษา	ห้องตรวจเลือด (กลุ่มงานคลินิก ห้องปฏิบัติการเวชศาสตร์ชั้นสูง)	เงินสด	สะดวก
๑๓/๘/๒๐๒๒	๙:๐๘:๓๐	-	๑๙-๓๕ ปี	ปริญญาตรี	ห้องตรวจโรคทั่วไป (กลุ่มงานคลินิก พัฒนารูปแบบและนวัตกรรมสุขภาพ)	หลักประกันสุขภาพ ถ้วนหน้า (บัตรทอง)	บริการดีครับ
๑๓/๘/๒๐๒๒	๙:๑๗:๐๓	-	๓๖-๕๐ ปี	ปริญญาตรี	เวชระเบียน (กลุ่มงานคลินิกพัฒนา รูปแบบและนวัตกรรมสุขภาพ)	เงินสด	-
๑๓/๘/๒๐๒๒	๑๐:๐๓:๐๐	นางบุญเพ็ง แสงทอง	๑๙-๓๕ ปี	อื่นๆ	ห้องตรวจเลือด (กลุ่มงานคลินิก ห้องปฏิบัติการเวชศาสตร์ชั้นสูง)	เงินสด	บริการดีมากครับ
๑๙/๘/๒๐๒๒	๘:๓๐:๕๙	นางทิพา เรืองฤทธิ์	๕๑-๖๐ ปี	ประถมศึกษา	ห้องตรวจโรคทั่วไป (กลุ่มงานคลินิก พัฒนารูปแบบและนวัตกรรมสุขภาพ)	เงินสด	ไม่มี

วันที่	เวลา	พนักงาน ที่ขึ้นชอบ	อายุ	การศึกษา	ครั้งนี้ท่านเข้ารับบริการแผนกใด	สิทธิการรักษา	ข้อเสนอแนะหรือคำติชมที่ท่าน ต้องการอยากให้การปรับปรุง
๑๙/๘/๒๐๒๒	๘:๓๓:๑๐	-	๓๖-๕๐ ปี	ปริญญาตรี	เวชระเบียน (กลุ่มงานคลินิกพัฒนา รูปแบบและนวัตกรรมสุขภาพะ)	เงินสด	-
๒๒/๘/๒๐๒๒	๑๒:๒๙:๔๖	นางบุญเพ็ง แสงทอง	๓๖-๕๐ ปี	ปริญญาตรี	ห้องตรวจโรคทั่วไป (กลุ่มงานคลินิก พัฒนารูปแบบและนวัตกรรมสุขภาพะ)	สวัสดิการข้าราชการ	-
๒๒/๘/๒๐๒๒	๑๔:๔๑:๑๐	-	๖๐ ปี ขึ้นไป	มัธยมศึกษา	ห้องตรวจโรคทั่วไป (กลุ่มงานคลินิก พัฒนารูปแบบและนวัตกรรมสุขภาพะ)	สวัสดิการข้าราชการ	ให้บริการดี คุณหมอแนะนำดี คุณพยาบาลแนะนำดี
๒๒/๘/๒๐๒๒	๑๔:๔๓:๐๖	-	๖๐ ปี ขึ้นไป	มัธยมศึกษา	ห้องให้คำปรึกษาปรับเปลี่ยน พฤติกรรม (กลุ่มงานคลินิกพัฒนา รูปแบบและนวัตกรรมสุขภาพะ)	สวัสดิการข้าราชการ	ให้บริการดี คุณหมอ คุณพยาบาลแนะนำดี
๒๓/๘/๒๐๒๒	๙:๐๓:๕๐	-	ต่ำกว่า ๑๘ ปี	ปริญญาตรี	ห้องตรวจโรคทั่วไป (กลุ่มงานคลินิก พัฒนารูปแบบและนวัตกรรมสุขภาพะ)	หลักประกันสุขภาพ ถ้วนหน้า (บัตรทอง)	-
๒๓/๘/๒๐๒๒	๙:๐๕:๑๔	-	๑๙-๓๕ ปี	ปริญญาตรี	ห้องตรวจโรคทั่วไป (กลุ่มงานคลินิก พัฒนารูปแบบและนวัตกรรมสุขภาพะ)	หลักประกันสุขภาพ ถ้วนหน้า (บัตรทอง)	-
๒๓/๘/๒๐๒๒	๙:๐๖:๑๕	-	๑๙-๓๕ ปี	ปริญญาตรี	ห้องตรวจโรคทั่วไป (กลุ่มงานคลินิก พัฒนารูปแบบและนวัตกรรมสุขภาพะ)	หลักประกันสุขภาพ ถ้วนหน้า (บัตรทอง)	รอนาน
๒๓/๘/๒๐๒๒	๙:๐๘:๑๕	-	๖๐ ปี ขึ้นไป	ประถมศึกษา	ห้องตรวจโรคทั่วไป (กลุ่มงานคลินิก พัฒนารูปแบบและนวัตกรรมสุขภาพะ)	เงินสด	-
๒๓/๘/๒๐๒๒	๑๒:๓๗:๐๓	นางสาว กานต์สิริ จิระโรจน์ ประภา	๖๐ ปี ขึ้นไป	ประถมศึกษา	ห้องกายภาพ (กลุ่มงานสาธิตแพทย์ แผนไทยและแพทย์ทางเลือก)	สวัสดิการข้าราชการ	-
๒๓/๘/๒๐๒๒	๑๒:๓๙:๑๓	นางสาว ชนาธินาถ ทองมาก	๖๐ ปี ขึ้นไป	สูงกว่า ปริญญาตรี	ห้องกายภาพ (กลุ่มงานสาธิตแพทย์ แผนไทยและแพทย์ทางเลือก)	สวัสดิการข้าราชการ	-

วันที่	เวลา	พนักงาน ที่ขึ้นชอบ	อายุ	การศึกษา	ครั้งนี้ท่านเข้ารับบริการแผนกใด	สิทธิการรักษา	ข้อเสนอแนะหรือคำติชมที่ท่าน ต้องการอยากให้การปรับปรุง
๒๓/๘/๒๐๒๒	๑๒:๔๒:๑๘	นางสาว ชนาธินาถ ทองมาก	๓๖-๕๐ ปี	ปริญญาตรี	ห้องกายภาพ (กลุ่มงานสาธิตแพทย์ แผนไทยและแพทย์ทางเลือก)	สวัสดิการข้าราชการ	-
๒๓/๘/๒๐๒๒	๑๒:๔๕:๕๓	นางสาว ชนาธินาถ ทองมาก	๕๑-๖๐ ปี	มัธยมศึกษา	ห้องกายภาพ (กลุ่มงานสาธิตแพทย์ แผนไทยและแพทย์ทางเลือก)	รัฐวิสาหกิจ	-
๒๓/๘/๒๐๒๒	๑๒:๔๘:๕๙	นางสาว ชนาธินาถ ทองมาก	๓๖-๕๐ ปี	สูงกว่า ปริญญาตรี	ห้องกายภาพ (กลุ่มงานสาธิตแพทย์ แผนไทยและแพทย์ทางเลือก)	สวัสดิการข้าราชการ	-
๒๓/๘/๒๐๒๒	๑๒:๕๑:๐๔	นางสาว กานต์สิริ จิระโรจน์ ประภา	๖๐ ปี ขึ้นไป	ปริญญาตรี	ห้องกายภาพ (กลุ่มงานสาธิตแพทย์ แผนไทยและแพทย์ทางเลือก)	สวัสดิการข้าราชการ	-
๒๓/๘/๒๐๒๒	๑๓:๓๔:๔๖	-	๖๐ ปี ขึ้นไป	ประถมศึกษา	ห้องตรวจโรคทั่วไป (กลุ่มงานคลินิก พัฒนารูปแบบและนวัตกรรมสุขภาพะ)	หลักประกันสุขภาพ ถ้วนหน้า (บัตรทอง)	-
๒๓/๘/๒๐๒๒	๑๓:๓๘:๓๕	-	๖๐ ปี ขึ้นไป	ประถมศึกษา	ห้องให้คำปรึกษาปรับเปลี่ยน พฤติกรรม (กลุ่มงานคลินิกพัฒนา รูปแบบและนวัตกรรมสุขภาพะ)	หลักประกันสุขภาพ ถ้วนหน้า (บัตรทอง)	-

วันที่	เวลา	พนักงาน ที่ขึ้นขอบ	อายุ	การศึกษา	ครั้งนี้ท่านเข้ารับบริการแผนกใด	สิทธิการรักษา	ข้อเสนอแนะหรือคำติชมที่ท่าน ต้องการอยากให้การปรับปรุง
๒๓/๘/๒๐๒๒	๑๓:๔๒:๐๔	-	๖๐ ปี ขึ้นไป	มัธยมศึกษา	ห้องให้คำปรึกษาปรับเปลี่ยน พฤติกรรม (กลุ่มงานคลินิกพัฒนา รูปแบบและนวัตกรรมสุขภาพ)	เงินสด	-
๒๔/๘/๒๐๒๒	๘:๐๐:๔๑	นายแพทย์ กীরชัย ชัยมีศรีสุข	๑๙-๓๕ ปี	ปริญญาตรี	ตรวจครรภ์และวางแผนครอบครัว (กลุ่มงานคลินิกพัฒนารูปแบบและ นวัตกรรมสุขภาพสตรี)	ประกัน สังคม	ที่จอดรถเพิ่มขึ้น
๒๔/๘/๒๐๒๒	๘:๕๗:๔๕	-	๕๑-๖๐ ปี	ปริญญาตรี	เวชระเบียน (กลุ่มงานคลินิกพัฒนา รูปแบบและนวัตกรรมสุขภาพ)	หลักประกันสุขภาพ ถ้วนหน้า (บัตรทอง)	ขอให้ดียิ่งขึ้น
๒๔/๘/๒๐๒๒	๘:๕๘:๕๗	-	๓๖-๕๐ ปี	อนุปริญญา	ห้องตรวจโรคทั่วไป (กลุ่มงานคลินิก พัฒนารูปแบบและนวัตกรรมสุขภาพ)	สวัสดิการข้าราชการ	-
๒๔/๘/๒๐๒๒	๙:๔๙:๐๒	นางสาว ชนาธินาถ ทองมาก	๕๑-๖๐ ปี	อื่นๆ	ห้องกายภาพ (กลุ่มงานสาธิตแพทย์ แผนไทยและแพทย์ทางเลือก)	เงินสด	ในสภาวะไม่ปกติมีโรคระบาด มีการใส่ แมสก์ การติดต่อสื่อสารหรือพูดคุย จะต้องยกระดับเสียงขึ้นให้มากกว่าเดิม
๒๔/๘/๒๐๒๒	๙:๕๔:๓๐	นางสาว กานต์สิริ จิระโรจน์ ประภา	๕๑-๖๐ ปี	มัธยมศึกษา	ห้องกายภาพ (กลุ่มงานสาธิตแพทย์ แผนไทยและแพทย์ทางเลือก)	สวัสดิการข้าราชการ	-
๒๔/๘/๒๐๒๒	๑๐:๐๐:๕๑	นางสาว ชนาธินาถ ทองมาก	๖๐ ปี ขึ้นไป	ปริญญาตรี	ห้องกายภาพ (กลุ่มงานสาธิตแพทย์ แผนไทยและแพทย์ทางเลือก)	สวัสดิการข้าราชการ	-
๒๔/๘/๒๐๒๒	๑๐:๐๕:๑๗	นางสาว กานต์สิริ จิระโรจน์ ประภา	๖๐ ปี ขึ้นไป	สูงกว่า ปริญญาตรี	ห้องกายภาพ (กลุ่มงานสาธิตแพทย์ แผนไทยและแพทย์ทางเลือก)	สวัสดิการข้าราชการ	-
๒๔/๘/๒๐๒๒	๑๐:๐๙:๔๘	นางสาว ชนาธินาถ ทองมาก	๓๖-๕๐ ปี	ปริญญาตรี	ห้องกายภาพ (กลุ่มงานสาธิตแพทย์ แผนไทยและแพทย์ทางเลือก)	สวัสดิการข้าราชการ	-

วันที่	เวลา	พนักงาน ที่ขึ้นชอบ	อายุ	การศึกษา	ครั้งนี้ท่านเข้ารับบริการแผนกใด	สิทธิการรักษา	ข้อเสนอแนะหรือคำติชมที่ท่าน ต้องการอยากให้การปรับปรุง
๒๔/๘/๒๐๒๒	๑๐:๑๓:๕๙	-	๕๑-๖๐ ปี	ปริญญาตรี	ห้องตรวจโรคทั่วไป (กลุ่มงานคลินิก พัฒนารูปแบบและนวัตกรรมสุขภาพะ)	หลักประกันสุขภาพ ถ้วนหน้า (บัตรทอง)	-
๒๔/๘/๒๐๒๒	๑๐:๑๘:๓๖	-	๕๑-๖๐ ปี	ปริญญาตรี	ห้องให้คำปรึกษาปรับเปลี่ยน พฤติกรรม (กลุ่มงานคลินิกพัฒนา รูปแบบและนวัตกรรมสุขภาพะ)	หลักประกันสุขภาพ ถ้วนหน้า (บัตรทอง)	-
๒๔/๘/๒๐๒๒	๑๐:๓๘:๑๓	นางสาว ชนาธิภา ทองมาก	๖๐ ปี ขึ้นไป	ปริญญาตรี	ห้องกายภาพ (กลุ่มงานสาธิตแพทย์ แผนไทยและแพทย์ทางเลือก)	สวัสดิการข้าราชการ	-
๒๔/๘/๒๐๒๒	๑๐:๔๐:๔๓	นางสาว ชนาธิภา ทองมาก	๖๐ ปี ขึ้นไป	ปริญญาตรี	ห้องกายภาพ (กลุ่มงานสาธิตแพทย์ แผนไทยและแพทย์ทางเลือก)	สวัสดิการข้าราชการ	-
๒๔/๘/๒๐๒๒	๑๐:๕๖:๑๖	นางสาว ชนาธิภา ทองมาก	๓๖-๕๐ ปี	อนุปริญญา	ห้องกายภาพ (กลุ่มงานสาธิตแพทย์ แผนไทยและแพทย์ทางเลือก)	เงินสด	-
๒๔/๘/๒๐๒๒	๑๑:๐๒:๓๕	-	๖๐ ปี ขึ้นไป	มัธยมศึกษา	ห้องตรวจโรคทั่วไป (กลุ่มงานคลินิก พัฒนารูปแบบและนวัตกรรมสุขภาพะ)	สวัสดิการข้าราชการ	-
๒๔/๘/๒๐๒๒	๑๑:๐๘:๑๘	-	๖๐ ปี ขึ้นไป	มัธยมศึกษา	ห้องให้คำปรึกษาปรับเปลี่ยน พฤติกรรม (กลุ่มงานคลินิกพัฒนา รูปแบบและนวัตกรรมสุขภาพะ)	สวัสดิการข้าราชการ	-
๒๔/๘/๒๐๒๒	๑๑:๑๐:๕๐	-	๖๐ ปี ขึ้นไป	ประถมศึกษา	ห้องตรวจโรคทั่วไป (กลุ่มงานคลินิก พัฒนารูปแบบและนวัตกรรมสุขภาพะ)	หลักประกันสุขภาพ ถ้วนหน้า (บัตรทอง)	-
๒๔/๘/๒๐๒๒	๑๑:๑๒:๑๙	-	๖๐ ปี ขึ้นไป	ประถมศึกษา	ห้องให้คำปรึกษาปรับเปลี่ยน พฤติกรรม (กลุ่มงานคลินิกพัฒนา รูปแบบและนวัตกรรมสุขภาพะ)	หลักประกันสุขภาพ ถ้วนหน้า (บัตรทอง)	-

วันที่	เวลา	พนักงาน ที่ขึ้นชอบ	อายุ	การศึกษา	ครั้งนี้ท่านเข้ารับบริการแผนกใด	สิทธิการรักษา	ข้อเสนอแนะหรือคำติชมที่ท่าน ต้องการอยากให้การปรับปรุง
๒๔/๘/๒๐๒๒	๑๑:๑๘:๐๖	นางสาว กานต์สิริ จิระโรจน์ ประภา	๖๐ ปี ขึ้นไป	ประถมศึกษา	ห้องกายภาพ (กลุ่มงานสาธิตแพทย์ แผนไทยและแพทย์ทางเลือก)	สวัสดิการข้าราชการ	-
๒๔/๘/๒๐๒๒	๑๓:๑๙:๔๙	นางสาว กานต์สิริ จิระโรจน์ ประภา	๓๖-๕๐ ปี	ปริญญาตรี	ห้องกายภาพ (กลุ่มงานสาธิตแพทย์ แผนไทยและแพทย์ทางเลือก)	สวัสดิการข้าราชการ	-
๒๔/๘/๒๐๒๒	๑๔:๑๖:๐๓	นางสาว กานต์สิริ จิระโรจน์ ประภา	๑๙-๓๕ ปี	ปริญญาตรี	ห้องกายภาพ (กลุ่มงานสาธิตแพทย์ แผนไทยและแพทย์ทางเลือก)	หลักประกันสุขภาพ ถ้วนหน้า (บัตรทอง)	บริการดี พุดจาสุขภาพ แต่อยากให้ ติดต่อทางการโทรผ่านประชาสัมพันธ์ ได้ง่ายขึ้น
๒๔/๘/๒๐๒๒	๑๔:๒๖:๒๔	นางสาว กานต์สิริ จิระโรจน์ ประภา	๖๐ ปี ขึ้นไป	สูงกว่า ปริญญาตรี	ห้องกายภาพ (กลุ่มงานสาธิตแพทย์ แผนไทยและแพทย์ทางเลือก)	สวัสดิการข้าราชการ	-
๒๔/๘/๒๐๒๒	๑๔:๒๘:๔๕	นางสาว ชนาธินาถ ทองมาก	๕๑-๖๐ ปี	ปริญญาตรี	ห้องกายภาพ (กลุ่มงานสาธิตแพทย์ แผนไทยและแพทย์ทางเลือก)	สวัสดิการข้าราชการ	-
๒๔/๘/๒๐๒๒	๑๔:๓๑:๐๘	นางสาว ชนาธินาถ ทองมาก	๕๑-๖๐ ปี	มัธยมศึกษา	ห้องกายภาพ (กลุ่มงานสาธิตแพทย์ แผนไทยและแพทย์ทางเลือก)	รัฐวิสาหกิจ	-
๒๔/๘/๒๐๒๒	๑๔:๓๖:๔๒	นางสาว ชนาธินาถ ทองมาก	๓๖-๕๐ ปี	สูงกว่า ปริญญาตรี	ห้องกายภาพ (กลุ่มงานสาธิตแพทย์ แผนไทยและแพทย์ทางเลือก)	สวัสดิการข้าราชการ	-

วันที่	เวลา	พนักงาน ที่ขึ้นขอบ	อายุ	การศึกษา	ครั้งนี้ท่านเข้ารับบริการแผนกใด	สิทธิการรักษา	ข้อเสนอแนะหรือคำติชมที่ท่าน ต้องการอยากให้การปรับปรุง
๒๔/๘/๒๐๒๒	๑๔:๓๙:๐๗	นางสาว ชนาธินาถ ทองมาก	๑๙-๓๕ ปี	สูงกว่า ปริญญาตรี	.ห้องกายภาพ (กลุ่มงานสาธิตแพทย์ แผนไทยและแพทย์ทางเลือก)	สวัสดิการข้าราชการ	-
๒๔/๘/๒๐๒๒	๑๔:๕๔:๓๐	นางสาว กานต์สิริ จิระโรจน์ ประภา	๕๑-๖๐ ปี	สูงกว่า ปริญญาตรี	.ห้องกายภาพ (กลุ่มงานสาธิตแพทย์ แผนไทยและแพทย์ทางเลือก)	สวัสดิการข้าราชการ	เจ้าหน้าที่สนใจและให้ความสำคัญ ต่อ การดูแลและบริการเป็นอย่างดี
๒๔/๘/๒๐๒๒	๑๔:๕๖:๒๘	นางสาว ชนาธินาถ ทองมาก	๖๐ ปี ขึ้นไป	ปริญญาตรี	ห้องกายภาพ (กลุ่มงานสาธิตแพทย์ แผนไทยและแพทย์ทางเลือก)	สวัสดิการข้าราชการ	-
๒๕/๘/๒๐๒๒	๙:๔๖:๕๖	นางสาว ชนาธินาถ ทองมาก	๕๑-๖๐ ปี	ปริญญาตรี	.ห้องกายภาพ (กลุ่มงานสาธิตแพทย์ แผนไทยและแพทย์ทางเลือก)	สวัสดิการข้าราชการ	-
๒๕/๘/๒๐๒๒	๑๐:๐๑:๔๕	นางบุญเพ็ง แสงทอง	๑๙-๓๕ ปี	อนุปริญญา	ห้องตรวจเลือด (กลุ่มงานคลินิก ห้องปฏิบัติการเวชศาสตร์ชั้นสูง)	เงินสด	ทุกแผนกบริการดีค่ะ
๒๕/๘/๒๐๒๒	๑๑:๐๕:๒๕	-	๓๖-๕๐ ปี	ปริญญาตรี	ห้องนวด (กลุ่มงานสาธิตแพทย์แผน ไทยและแพทย์ทางเลือก)	ประกัน สังคม	-
๒๕/๘/๒๐๒๒	๑๑:๐๗:๒๒	-	๕๑-๖๐ ปี	อนุปริญญา	ห้องนวด (กลุ่มงานสาธิตแพทย์แผน ไทยและแพทย์ทางเลือก)	สวัสดิการข้าราชการ	-
๒๕/๘/๒๐๒๒	๑๑:๐๙:๑๙	-	๕๑-๖๐ ปี	ปริญญาตรี	ห้องนวด (กลุ่มงานสาธิตแพทย์แผน ไทยและแพทย์ทางเลือก)	สวัสดิการข้าราชการ	-
๒๕/๘/๒๐๒๒	๑๑:๑๑:๑๔	-	๖๐ ปี ขึ้นไป	ปริญญาตรี	.ห้องนวด (กลุ่มงานสาธิตแพทย์แผน ไทยและแพทย์ทางเลือก)	สวัสดิการข้าราชการ	-
๒๕/๘/๒๐๒๒	๑๑:๑๒:๕๙	-	๖๐ ปี ขึ้นไป	สูงกว่า ปริญญาตรี	ห้องนวด (กลุ่มงานสาธิตแพทย์แผน ไทยและแพทย์ทางเลือก)	สวัสดิการข้าราชการ	-

วันที่	เวลา	พนักงาน ที่ขึ้นขอบ	อายุ	การศึกษา	ครั้งนี้ท่านเข้ารับบริการแผนกใด	สิทธิการรักษา	ข้อเสนอแนะหรือคำติชมที่ท่าน ต้องการอยากให้การปรับปรุง
๒๕/๘/๒๐๒๒	๑๑:๑๓:๔๑	-	๖๐ ปี ขึ้นไป	ปริญญาตรี	ห้องนวด (กลุ่มงานสาธิตแพทย์แผน ไทยและแพทย์ทางเลือก)	สวัสดิการข้าราชการ	-
๒๕/๘/๒๐๒๒	๑๑:๑๕:๑๙	-	๕๑-๖๐ ปี	ปริญญาตรี	ห้องนวด (กลุ่มงานสาธิตแพทย์แผน ไทยและแพทย์ทางเลือก)	สวัสดิการ ข้าราชการ	-
๒๕/๘/๒๐๒๒	๑๑:๒๑:๓๘	นางแสงฉาย เชยขุนทด	๕๑-๖๐ ปี	ปริญญาตรี	การเงิน (กลุ่มงานบริหารการเงินและ บัญชี)	ประกัน สังคม	น่าจะเปิดหลังเวลาราชการบ้าง
๒๕/๘/๒๐๒๒	๑๑:๒๔:๕๘	-	๖๐ ปี ขึ้นไป	สูงกว่า ปริญญาตรี	.ห้องตรวจโรคทั่วไป (กลุ่มงานคลินิก พัฒนารูปแบบและนวัตกรรมสุขภาพะ)	สวัสดิการข้าราชการ	ใส่ใจบริการทุกคนตั้งแต่ พยาบาล จนถึงแพทย์รักษา มีความเป็นมิตรและ เต็มใจให้บริการ
๒๕/๘/๒๐๒๒	๑๑:๒๖:๒๓	นางแสงฉาย เชยขุนทด	๕๑-๖๐ ปี	ปริญญาตรี	การเงิน (กลุ่มงานบริหารการเงินและ บัญชี)	เงินสด	รักษานโยบายแบบนี้ไว้ตลอดไป
๒๕/๘/๒๐๒๒	๑๑:๓๕:๔๘	-	๖๐ ปี ขึ้นไป	ปริญญาตรี	ห้องนวด (กลุ่มงานสาธิตแพทย์แผน ไทยและแพทย์ทางเลือก)	สวัสดิการข้าราชการ	-
๒๕/๘/๒๐๒๒	๑๑:๔๔:๕๐	-	๓๖-๕๐ ปี	ปริญญาตรี	ห้องตรวจโรคทั่วไป (กลุ่มงานคลินิก พัฒนารูปแบบและนวัตกรรมสุขภาพะ)	หลักประกันสุขภาพ ถ้วนหน้า (บัตรทอง)	ดีแล้วครับ
๒๕/๘/๒๐๒๒	๑๑:๕๔:๕๒	นายวิชิต ประเสริฐ ศิลปกุล	๓๖-๕๐ ปี	ปริญญาตรี	ห้องยา (กลุ่มงานเภสัชกรรมชุมชน)	หลักประกันสุขภาพ ถ้วนหน้า (บัตรทอง)	ดีแล้วครับ
๒๕/๘/๒๐๒๒	๑๒:๒๓:๕๓	นางกชพรรณ เรืองอุไร	๓๖-๕๐ ปี	สูงกว่า ปริญญาตรี	.เวชระเบียน (กลุ่มงานคลินิกพัฒนา รูปแบบและนวัตกรรมสุขภาพะ)	สวัสดิการข้าราชการ	สถานที่จอดรถ ไม่มี เต็มด้านหน้าลาน จอด ควรเก็บได้ละตอนนี้ เป็นโรค ประจำถิ่น คนมาตรวจ มีไม่มาก.
๒๕/๘/๒๐๒๒	๑๔:๐๑:๕๖	นางแสงฉาย เชยขุนทด	๓๖-๕๐ ปี	มัธยมศึกษา	การเงิน (กลุ่มงานบริหารการเงินและ บัญชี)	เงินสด	-
๒๕/๘/๒๐๒๒	๑๔:๕๓:๑๖	นายวิชิต ประเสริฐ ศิลปกุล	๑๙-๓๕ ปี	ปริญญาตรี	ห้องยา (กลุ่มงานเภสัชกรรมชุมชน)	เงินสด	-

วันที่	เวลา	พนักงาน ที่ขึ้นชอบ	อายุ	การศึกษา	ครั้งนี้ท่านเข้ารับบริการแผนกใด	สิทธิการรักษา	ข้อเสนอแนะหรือคำติชมที่ท่าน ต้องการอยากให้การปรับปรุง
๒๖/๘/๒๐๒๒	๙:๓๓:๐๙	-	๖๐ ปี ขึ้นไป	ปริญญาตรี	การเงิน (กลุ่มงานบริหารการเงินและ บัญชี)	เงินสด	-
๒๖/๘/๒๐๒๒	๙:๓๔:๔๕	-	๖๐ ปี ขึ้นไป	ปริญญาตรี	เวชระเบียน (กลุ่มงานคลินิกพัฒนา รูปแบบและนวัตกรรมสุขภาพะ)	เงินสด	ที่จอดรถน้อยไปหน่อย
๒๖/๘/๒๐๒๒	๙:๔๗:๒๖	-	๓๖-๕๐ ปี	มัธยมศึกษา	ห้องนวด (กลุ่มงานสาธิตแพทย์แผน ไทยและแพทย์ทางเลือก)	สวัสดิการข้าราชการ	-
๒๖/๘/๒๐๒๒	๙:๕๐:๓๙	-	๕๑-๖๐ ปี	สูงกว่า ปริญญาตรี	ห้องนวด (กลุ่มงานสาธิตแพทย์แผน ไทยและแพทย์ทางเลือก)	สวัสดิการข้าราชการ	-
๒๖/๘/๒๐๒๒	๙:๕๒:๕๑	-	๕๑-๖๐ ปี	ปริญญาตรี	ห้องสปาความงาม (กลุ่มงานสาธิต แพทย์แผนไทยและแพทย์ทางเลือก)	เงินสด	-
๒๖/๘/๒๐๒๒	๙:๕๔:๒๘	-	๕๑-๖๐ ปี	ปริญญาตรี	ห้องนวด (กลุ่มงานสาธิตแพทย์แผน ไทยและแพทย์ทางเลือก)	สวัสดิการข้าราชการ	-
๒๖/๘/๒๐๒๒	๙:๕๖:๐๖	-	๕๑-๖๐ ปี	มัธยมศึกษา	ห้องสปาความงาม (กลุ่มงานสาธิต แพทย์แผนไทยและแพทย์ทางเลือก)	เงินสด	-
๒๖/๘/๒๐๒๒	๑๐:๐๐:๒๒	-	๖๐ ปี ขึ้นไป	ปริญญาตรี	ห้องสปาความงาม (กลุ่มงานสาธิต แพทย์แผนไทยและแพทย์ทางเลือก)	เงินสด	-
๒๖/๘/๒๐๒๒	๑๐:๑๖:๕๘	-	๓๖-๕๐ ปี	ปริญญาตรี	ห้องนวด (กลุ่มงานสาธิตแพทย์แผน ไทยและแพทย์ทางเลือก)	สวัสดิการข้าราชการ	-
๒๖/๘/๒๐๒๒	๑๓:๒๕:๑๐	-	๓๖-๕๐ ปี	อนุปริญญา	ห้องตรวจโรคทั่วไป (กลุ่มงานคลินิก พัฒนารูปแบบและนวัตกรรมสุขภาพะ)	สวัสดิการข้าราชการ	-
๒๖/๘/๒๐๒๒	๑๓:๒๗:๒๗	-	๓๖-๕๐ ปี	อนุปริญญา	ห้องให้คำปรึกษาปรับเปลี่ยน พฤติกรรม (กลุ่มงานคลินิกพัฒนา รูปแบบและนวัตกรรมสุขภาพะ)	สวัสดิการข้าราชการ	-

วันที่	เวลา	พนักงาน ที่ขึ้นชอบ	อายุ	การศึกษา	ครั้งนี้ท่านเข้ารับบริการแผนกใด	สิทธิการรักษา	ข้อเสนอแนะหรือคำติชมที่ท่าน ต้องการอยากให้การปรับปรุง
๒๖/๘/๒๐๒๒	๑๓:๓๐:๓๒	-	๖๐ ปี ขึ้นไป	ปริญญาตรี	ห้องตรวจโรคทั่วไป (กลุ่มงานคลินิก พัฒนารูปแบบและนวัตกรรมสุขภาพะ)	หลักประกันสุขภาพ ถ้วนหน้า (บัตรทอง)	-
๒๖/๘/๒๐๒๒	๑๓:๓๖:๒๖	-	๖๐ ปี ขึ้นไป	ปริญญาตรี	ห้องให้คำปรึกษาปรับเปลี่ยน พฤติกรรม (กลุ่มงานคลินิกพัฒนา รูปแบบและนวัตกรรมสุขภาพะ)	หลักประกันสุขภาพ ถ้วนหน้า (บัตรทอง)	-
๒๙/๘/๒๐๒๒	๗:๒๓:๔๗	-	๑๙-๓๕ ปี	ปริญญาตรี	ตรวจครรภ์และวางแผนครอบครัว (กลุ่มงานคลินิกพัฒนารูปแบบและ นวัตกรรมสุขภาพสตรี)	ประกัน สังคม	บริการดีมากตั้งแต่เดินเข้าประตู มาเลยครับ
๒๙/๘/๒๐๒๒	๗:๒๔:๐๗	-	๕๑-๖๐ ปี	ปริญญาตรี	เวชระเบียน (กลุ่มงานคลินิกพัฒนา รูปแบบและนวัตกรรมสุขภาพะ)	สวัสดิการข้าราชการ	บริการดีมาก
๒๙/๘/๒๐๒๒	๗:๒๕:๔๑	-	๑๙-๓๕ ปี	ปริญญาตรี	ตรวจครรภ์และวางแผนครอบครัว (กลุ่มงานคลินิกพัฒนารูปแบบและ นวัตกรรมสุขภาพสตรี)	ประกัน สังคม	เจ้าหน้าที่ห้องเวชระเบียนให้คำอธิบาย สำหรับคนไข้ใหม่ได้ดี
๒๙/๘/๒๐๒๒	๘:๑๕:๕๒	-	๑๙-๓๕ ปี	ปริญญาตรี	แพทย์แผนจีน (กลุ่มงานสาธิตแพทย์ แผนไทยและแพทย์ทางเลือก)	สวัสดิการข้าราชการ	-
๒๙/๘/๒๐๒๒	๘:๑๗:๐๐	-	๓๖-๕๐ ปี	สูงกว่า ปริญญาตรี	แพทย์แผนจีน (กลุ่มงานสาธิตแพทย์ แผนไทยและแพทย์ทางเลือก)	สวัสดิการข้าราชการ	-
๒๙/๘/๒๐๒๒	๘:๑๘:๒๖	-	๓๖-๕๐ ปี	สูงกว่า ปริญญาตรี	แพทย์แผนจีน (กลุ่มงานสาธิตแพทย์ แผนไทยและแพทย์ทางเลือก)	สวัสดิการข้าราชการ	ปรับปรุงเรื่องที่จอดรถ จอดไกลทำให้ เดินทางมาวัดความดันขึ้น
๒๙/๘/๒๐๒๒	๘:๑๙:๓๓	-	๓๖-๕๐ ปี	สูงกว่า ปริญญาตรี	แพทย์แผนจีน (กลุ่มงานสาธิตแพทย์ แผนไทยและแพทย์ทางเลือก)	เงินสด	-

วันที่	เวลา	พนักงาน ที่ขึ้นขอบ	อายุ	การศึกษา	ครั้งนี้ท่านเข้ารับบริการแผนกใด	สิทธิการรักษา	ข้อเสนอแนะหรือคำติชมที่ท่าน ต้องการอยากให้การปรับปรุง
๒๙/๘/๒๐๒๒	๘:๒๐:๔๖	-	๑๙-๓๕ ปี	สูงกว่า ปริญญาตรี	แพทย์แผนจีน (กลุ่มงานสาธิตแพทย์ แผนไทยและแพทย์ทางเลือก)	สวัสดิการข้าราชการ	-
๒๙/๘/๒๐๒๒	๙:๐๘:๔๖	นางแสงฉาย เชยขุนทด	๑๙-๓๕ ปี	มัธยมศึกษา	การเงิน (กลุ่มงานบริหารการเงินและ บัญชี)	ประกัน สังคม	-
๒๙/๘/๒๐๒๒	๙:๑๓:๒๔	-	๑๙-๓๕ ปี	มัธยมศึกษา	ห้องยา (กลุ่มงานเภสัชกรรมชุมชน)	ประกัน สังคม	-
๒๙/๘/๒๐๒๒	๙:๓๔:๑๗	นางแสงฉาย เชยขุนทด	๑๙-๓๕ ปี	ปริญญาตรี	ตรวจครรภ์และวางแผนครอบครัว (กลุ่มงานคลินิกพัฒนารูปแบบและ นวัตกรรมการสุขภาพสตรี)	เงินสด	ดีอยู่แล้วค่ะ
๒๙/๘/๒๐๒๒	๙:๔๙:๕๘	-	๖๐ ปี ขึ้นไป	มัธยมศึกษา	ห้องตรวจโรคทั่วไป (กลุ่มงานคลินิก พัฒนารูปแบบและนวัตกรรมการสุขภาพ)	สวัสดิการข้าราชการ	-
๒๙/๘/๒๐๒๒	๙:๕๒:๓๙	-	๖๐ ปีขึ้นไป	มัธยมศึกษา	ห้องให้คำปรึกษาปรับเปลี่ยน พฤติกรรม (กลุ่มงานคลินิกพัฒนา รูปแบบและนวัตกรรมการสุขภาพ)	สวัสดิการข้าราชการ	-
๒๙/๘/๒๐๒๒	๙:๕๗:๕๙	นางสุภาวดี คงโพธิ์น้อย	๑๙-๓๕ ปี	มัธยมศึกษา	ตรวจครรภ์และวางแผนครอบครัว (กลุ่มงานคลินิกพัฒนารูปแบบและ นวัตกรรมการสุขภาพสตรี)	เงินสด	-
๒๙/๘/๒๐๒๒	๑๐:๐๔:๑๕	-	๑๙-๓๕ ปี	ปริญญาตรี	ห้องตรวจโรคทั่วไป (กลุ่มงานคลินิก พัฒนารูปแบบและนวัตกรรมการสุขภาพ)	เงินสด	-
๒๙/๘/๒๐๒๒	๑๐:๐๔:๓๑	-	๑๙-๓๕ ปี	มัธยมศึกษา	ห้องตรวจโรคทั่วไป (กลุ่มงานคลินิก พัฒนารูปแบบและนวัตกรรมการสุขภาพ)	รัฐวิสาหกิจ	ตรวจคนนี้นานมากทำให้คนหลังรอนานมากวันนี้เจอเคสหนึ่งครั้งชั่วโมงยังตรวจไม่เสร็จห้องตรวจเบอร์๑ตรวจนานมากๆ
๒๙/๘/๒๐๒๒	๑๐:๑๙:๒๘	-	๓๖-๕๐ ปี	อนุปริญญา	ห้องตรวจโรคทั่วไป (กลุ่มงานคลินิก พัฒนารูปแบบและนวัตกรรมการสุขภาพ)	เงินสด	-

วันที่	เวลา	พนักงาน ที่ขึ้นชอบ	อายุ	การศึกษา	ครั้งนี้ท่านเข้ารับบริการแผนกใด	สิทธิการรักษา	ข้อเสนอแนะหรือคำติชมที่ท่าน ต้องการอยากให้การปรับปรุง
๒๙/๘/๒๐๒๒	๑๐:๒๑:๓๘	-	๓๖-๕๐ ปี	อนุปริญญา	ห้องให้คำปรึกษาปรับเปลี่ยน พฤติกรรม (กลุ่มงานคลินิกพัฒนา รูปแบบและนวัตกรรมสุขภาพ)	เงินสด	-
๒๙/๘/๒๐๒๒	๑๐:๒๔:๑๕	-	๓๖-๕๐ ปี	ปริญญาตรี	ห้องตรวจโรคทั่วไป (กลุ่มงานคลินิก พัฒนารูปแบบและนวัตกรรมสุขภาพ)	หลักประกันสุขภาพ ถ้วนหน้า (บัตรทอง)	-
๒๙/๘/๒๐๒๒	๑๐:๒๖:๐๓	-	๓๖-๕๐ ปี	ปริญญาตรี	ห้องให้คำปรึกษาปรับเปลี่ยน พฤติกรรม (กลุ่มงานคลินิกพัฒนา รูปแบบและนวัตกรรมสุขภาพ)	หลักประกันสุขภาพ ถ้วนหน้า (บัตรทอง)	-
๒๙/๘/๒๐๒๒	๑๐:๒๙:๑๘	-	๓๖-๕๐ ปี	ปริญญาตรี	ห้องตรวจโรคทั่วไป (กลุ่มงานคลินิก พัฒนารูปแบบและนวัตกรรมสุขภาพ)	หลักประกันสุขภาพ ถ้วนหน้า (บัตรทอง)	-
๒๙/๘/๒๐๒๒	๑๐:๓๑:๒๓	-	๓๖-๕๐ ปี	ปริญญาตรี	ห้องให้คำปรึกษาปรับเปลี่ยน พฤติกรรม (กลุ่มงานคลินิกพัฒนา รูปแบบและนวัตกรรมสุขภาพ)	หลักประกันสุขภาพ ถ้วนหน้า (บัตรทอง)	-
๒๙/๘/๒๐๒๒	๑๒:๔๙:๕๘	นางสาว กานต์สิริ จิระโรจน์ ประภา	๖๐ ปี ขึ้นไป	อนุปริญญา	ห้องกายภาพ (กลุ่มงานสาธิตแพทย์ แผนไทยและแพทย์ทางเลือก)	สวัสดิการข้าราชการ	-
๒๙/๘/๒๐๒๒	๑๓:๐๔:๒๑	-	๓๖-๕๐ ปี	ปริญญาตรี	ห้องสปาความงาม (กลุ่มงานสาธิต แพทย์แผนไทยและแพทย์ทางเลือก)	สวัสดิการข้าราชการ	-
๒๙/๘/๒๐๒๒	๑๓:๐๘:๔๖	-	๓๖-๕๐ ปี	สูงกว่า ปริญญาตรี	ห้องสปาความงาม (กลุ่มงานสาธิต แพทย์แผนไทยและแพทย์ทางเลือก)	สวัสดิการข้าราชการ	-
๒๙/๘/๒๐๒๒	๑๓:๑๑:๔๒	-	๕๑-๖๐ ปี	สูงกว่า ปริญญาตรี	ห้องสปาความงาม (กลุ่มงานสาธิต แพทย์แผนไทยและแพทย์ทางเลือก)	สวัสดิการข้าราชการ	-
๒๙/๘/๒๐๒๒	๑๓:๑๔:๓๙	-	๖๐ ปีขึ้นไป	ปริญญาตรี	ห้องนวด (กลุ่มงานสาธิตแพทย์แผน ไทยและแพทย์ทางเลือก)	สวัสดิการข้าราชการ	-
๒๙/๘/๒๐๒๒	๑๓:๑๘:๒๕	-	๕๑-๖๐ ปี	ประถมศึกษา	ห้องนวด (กลุ่มงานสาธิตแพทย์แผน ไทยและแพทย์ทางเลือก)	สวัสดิการข้าราชการ	-

วันที่	เวลา	พนักงาน ที่ขึ้นชอบ	อายุ	การศึกษา	ครั้งนี้ท่านเข้ารับบริการแผนกใด	สิทธิการรักษา	ข้อเสนอแนะหรือคำติชมที่ท่าน ต้องการอยากให้การปรับปรุง
๒๙/๘/๒๐๒๒	๑๓:๒๒:๕๘	-	๕๑-๖๐ ปี	มัธยมศึกษา	ห้องนวด (กลุ่มงานสาธิตแพทย์แผนไทยและแพทย์ทางเลือก)	สวัสดิการข้าราชการ	-
๒๙/๘/๒๐๒๒	๑๓:๒๗:๑๒	-	๖๐ ปี ขึ้นไป	ปริญญาตรี	ห้องนวด (กลุ่มงานสาธิตแพทย์แผนไทยและแพทย์ทางเลือก)	สวัสดิการข้าราชการ	เจ้าหน้าที่ทุกคนมีความเป็นกันเองและมารยาทดีทุกคนค่ะ
๒๙/๘/๒๐๒๒	๑๓:๓๓:๐๔	-	๕๑-๖๐ ปี	ปริญญาตรี	ห้องนวด (กลุ่มงานสาธิตแพทย์แผนไทยและแพทย์ทางเลือก)	สวัสดิการข้าราชการ	-
๒๙/๘/๒๐๒๒	๑๓:๔๒:๓๔	-	๖๐ ปี ขึ้นไป	อื่นๆ	แพทย์แผนจีน (กลุ่มงานสาธิตแพทย์แผนไทยและแพทย์ทางเลือก)	สวัสดิการข้าราชการ	ดีมากอยู่แล้วค่ะ
๒๙/๘/๒๐๒๒	๑๓:๔๓:๕๙	-	๖๐ ปี ขึ้นไป	ปริญญาตรี	แพทย์แผนจีน (กลุ่มงานสาธิตแพทย์แผนไทยและแพทย์ทางเลือก)	สวัสดิการข้าราชการ	-
๒๙/๘/๒๐๒๒	๑๓:๔๕:๒๖	-	๖๐ ปี ขึ้นไป	สูงกว่า ปริญญาตรี	แพทย์แผนจีน (กลุ่มงานสาธิตแพทย์แผนไทยและแพทย์ทางเลือก)	สวัสดิการข้าราชการ	-
๒๙/๘/๒๐๒๒	๑๓:๔๗:๐๓	-	๖๐ ปี ขึ้นไป	ประถมศึกษา	แพทย์แผนจีน (กลุ่มงานสาธิตแพทย์แผนไทยและแพทย์ทางเลือก)	เงินสด	-
๒๙/๘/๒๐๒๒	๑๓:๔๘:๕๕	-	๖๐ ปี ขึ้นไป	มัธยมศึกษา	แพทย์แผนจีน (กลุ่มงานสาธิตแพทย์แผนไทยและแพทย์ทางเลือก)	รัฐวิสาหกิจ	-
๘/๒๙/๒๐๒๒	๑๔:๐๕:๒๐	นางสาว ชนาธิชา ทองมาก	๖๐ ปี ขึ้นไป	ปริญญาตรี	ห้องกายภาพ (กลุ่มงานสาธิตแพทย์แผนไทยและแพทย์ทางเลือก)	สวัสดิการข้าราชการ	-
๒๙/๘/๒๐๒๒	๑๔:๑๐:๐๖	นางสาว ชนาธิชา ทองมาก	๑๙-๓๕ ปี	ปริญญาตรี	ห้องกายภาพ (กลุ่มงานสาธิตแพทย์แผนไทยและแพทย์ทางเลือก)	สวัสดิการข้าราชการ	-

วันที่	เวลา	พนักงาน ที่ขึ้นชอบ	อายุ	การศึกษา	ครั้งนี้ท่านเข้ารับบริการแผนกใด	สิทธิการรักษา	ข้อเสนอแนะหรือคำติชมที่ท่าน ต้องการอยากให้การปรับปรุง
๒๙/๘/๒๐๒๒	๑๔:๑๓:๐๗	นางสาว ชนาธินาถ ทองมาก	๕๑-๖๐ ปี	ปริญญาตรี	ห้องกายภาพ (กลุ่มงานสาธิตแพทย์ แผนไทยและแพทย์ทางเลือก)	สวัสดิการข้าราชการ	-
๒๙/๘/๒๐๒๒	๑๔:๑๖:๒๓	นางสาว ชนาธินาถ ทองมาก	๓๖-๕๐ ปี	อนุปริญญา	ห้องกายภาพ (กลุ่มงานสาธิตแพทย์ แผนไทยและแพทย์ทางเลือก)	เงินสด	-
๒๙/๘/๒๐๒๒	๑๔:๑๙:๒	นางสาว ชนาธินาถ ทองมาก	๓๖-๕๐ ปี	ปริญญาตรี	.ห้องกายภาพ (กลุ่มงานสาธิตแพทย์ แผนไทยและแพทย์ทางเลือก)	สวัสดิการข้าราชการ	-
๒๙/๘/๒๐๒๒	๑๔:๒๑:๓๕	นางสาว กานต์สิริ จิระโรจน์ ประภา	๕๑-๖๐ ปี	ปริญญาตรี	.ห้องกายภาพ (กลุ่มงานสาธิตแพทย์ แผนไทยและแพทย์ทางเลือก)	สวัสดิการข้าราชการ	-
๒๙/๘/๒๐๒๒	๑๔:๒๖:๔๔	นางสาว กานต์สิริ จิระโรจน์ ประภา	๑๙-๓๕ ปี	ปริญญาตรี	ห้องกายภาพ (กลุ่มงานสาธิตแพทย์ แผนไทยและแพทย์ทางเลือก)	หลักประกันสุขภาพ ถ้วนหน้า (บัตรทอง)	-
๒๙/๘/๒๐๒๒	๑๔:๒๘:๐๓	นางสาว ชนาธินาถ ทองมาก	๕๑-๖๐ ปี	ปริญญาตรี	ห้องกายภาพ (กลุ่มงานสาธิตแพทย์ แผนไทยและแพทย์ทางเลือก)	สวัสดิการข้าราชการ	-
๒๙/๘/๒๐๒๒	๑๔:๓๕:๐๓	นางสาว กานต์สิริ จิระโรจน์ ประภา	๖๐ ปี ขึ้นไป	ปริญญาตรี	.ห้องกายภาพ (กลุ่มงานสาธิตแพทย์ แผนไทยและแพทย์ทางเลือก)	สวัสดิการข้าราชการ	-
๒๙/๘/๒๐๒๒	๑๔:๓๖:๒๙	นางสาว ชนาธินาถ ทองมาก	๕๑-๖๐ ปี	ปริญญาตรี	.ห้องกายภาพ (กลุ่มงานสาธิตแพทย์ แผนไทยและแพทย์ทางเลือก)	สวัสดิการข้าราชการ	-

วันที่	เวลา	พนักงาน ที่ขึ้นชอบ	อายุ	การศึกษา	ครั้งนี้ท่านเข้ารับบริการแผนกใด	สิทธิการรักษา	ข้อเสนอแนะหรือคำติชมที่ท่าน ต้องการอยากให้การปรับปรุง
๒๙/๘/๒๐๒๒	๑๔:๓๙:๐๙	นางสาว กานต์สิริ จิระโรจน์ ประภา	๖๐ ปี ขึ้นไป	อนุปริญญา	ห้องกายภาพ (กลุ่มงานสาธิตแพทย์ แผนไทยและแพทย์ทางเลือก)	สวัสดิการข้าราชการ	-
๒๙/๘/๒๐๒๒	๑๔:๔๑:๕๕	นางสาว กานต์สิริ จิระโรจน์ ประภา	๕๑-๖๐ ปี	สูงกว่า ปริญญาตรี	ห้องกายภาพ (กลุ่มงานสาธิตแพทย์ แผนไทยและแพทย์ทางเลือก)	สวัสดิการข้าราชการ	-
๓๐/๘/๒๐๒๒	๙:๑๓:๕๐	-	๓๖-๕๐ ปี	ปริญญาตรี	ห้องตรวจโรคทั่วไป (กลุ่มงานคลินิก พัฒนารูปแบบและนวัตกรรมสุขภาพ)	ประกัน สังคม	ดีอยู่แล้วแต่อยากให้เปิด เสาร์กับ อาทิตย์ด้วยค่ะ
๓๐/๘/๒๐๒๒	๑๐:๕๒:๐๐	-	๕๑-๖๐ ปี	ปริญญาตรี	ห้องตรวจโรคทั่วไป (กลุ่มงานคลินิก พัฒนารูปแบบและนวัตกรรมสุขภาพ)	สวัสดิการข้าราชการ	ควรมีแพทย์ผู้ตรวจเพิ่ม กรณีคนไข้ เยอะ มีแพทย์ตรวจคนเดียว
๓๐/๘/๒๐๒๒	๑๓:๔๔:๔๓	-	๖๐ ปี ขึ้นไป	ประถมศึกษา	แพทย์แผนจีน (กลุ่มงานสาธิตแพทย์ แผนไทยและแพทย์ทางเลือก)	เงินสด	-
๓๐/๘/๒๐๒๒	๑๓:๔๕:๔๕	-	๖๐ ปี ขึ้นไป	มัธยมศึกษา	แพทย์แผนจีน (กลุ่มงานสาธิตแพทย์ แผนไทยและแพทย์ทางเลือก)	เงินสด	-
๓๐/๘/๒๐๒๒	๑๓:๔๗:๑๐	-	๕๑-๖๐ ปี	มัธยมศึกษา	แพทย์แผนจีน (กลุ่มงานสาธิตแพทย์ แผนไทยและแพทย์ทางเลือก)	เงินสด	-
๓๐/๘/๒๐๒๒	๑๓:๔๘:๒๙	-	๖๐ ปี ขึ้นไป	ประถมศึกษา	แพทย์แผนจีน (กลุ่มงานสาธิตแพทย์ แผนไทยและแพทย์ทางเลือก)	สวัสดิการข้าราชการ	-
๓๐/๘/๒๐๒๒	๑๖:๐๔:๓๒	นางสาว ชนาธิภา ทองมาก	๓๖-๕๐ ปี	สูงกว่า ปริญญาตรี	ห้องกายภาพ (กลุ่มงานสาธิตแพทย์ แผนไทยและแพทย์ทางเลือก)	สวัสดิการข้าราชการ	-

วันที่	เวลา	พนักงาน ที่ขึ้นขอบ	อายุ	การศึกษา	ครั้งนี้ท่านเข้ารับบริการแผนกใด	สิทธิการรักษา	ข้อเสนอแนะหรือคำติชมที่ท่าน ต้องการอยากให้การปรับปรุง
๓๐/๘/๒๐๒๒	๑๖:๑๕:๕๙	นางสาว ชนาธินาถ ทองมาก	๖๐ ปี ขึ้นไป	สูงกว่า ปริญญาตรี	ห้องกายภาพ (กลุ่มงานสาธิตแพทย์ แผนไทยและแพทย์ทางเลือก)	สวัสดิการข้าราชการ	-
๓๐/๘/๒๐๒๒	๑๖:๑๗:๕๖	นางสาว ชนาธินาถ ทองมาก	๖๐ ปี ขึ้นไป	ปริญญาตรี	ห้องกายภาพ (กลุ่มงานสาธิตแพทย์ แผนไทยและแพทย์ทางเลือก)	สวัสดิการข้าราชการ	-
๓๑/๘/๒๐๒๒	๙:๐๘:๑๖	-	๕๑-๖๐ ปี	ปริญญาตรี	ห้องตรวจโรคทั่วไป (กลุ่มงานคลินิก พัฒนารูปแบบและนวัตกรรมสุขภาพ)	รัฐวิสาหกิจ	-
๓๑/๘/๒๐๒๒	๙:๑๑:๒๗	-	๕๑-๖๐ ปี	ปริญญาตรี	ห้องให้คำปรึกษาปรับเปลี่ยน พฤติกรรม (กลุ่มงานคลินิกพัฒนา รูปแบบและนวัตกรรมสุขภาพ)	รัฐวิสาหกิจ	-
๓๑/๘/๒๐๒๒	๙:๑๓:๕๒	-	๖๐ ปี ขึ้นไป	ประถมศึกษา	ห้องตรวจโรคทั่วไป (กลุ่มงานคลินิก พัฒนารูปแบบและนวัตกรรมสุขภาพ)	สวัสดิการข้าราชการ	-
๓๑/๘/๒๐๒๒	๙:๑๖:๓๕	-	๖๐ ปี ขึ้นไป	ประถมศึกษา	ห้องให้คำปรึกษาปรับเปลี่ยน พฤติกรรม (กลุ่มงานคลินิกพัฒนา รูปแบบและนวัตกรรมสุขภาพ)	สวัสดิการข้าราชการ	อยากให้มีย้ายบอกให้ชัดเจน
๓๑/๘/๒๐๒๒	๑๐:๓๔:๓๐	-	๖๐ ปี ขึ้นไป	มัธยมศึกษา	ห้องตรวจโรคทั่วไป (กลุ่มงานคลินิก พัฒนารูปแบบและนวัตกรรมสุขภาพ)	หลักประกันสุขภาพ ถ้วนหน้า (บัตรทอง)	-
๓๑/๘/๒๐๒๒	๑๐:๓๖:๑๖	-	๖๐ ปี ขึ้นไป	มัธยมศึกษา	ห้องให้คำปรึกษาปรับเปลี่ยน พฤติกรรม (กลุ่มงานคลินิกพัฒนา รูปแบบและนวัตกรรมสุขภาพ)	หลักประกันสุขภาพ ถ้วนหน้า (บัตรทอง)	-
๓๑/๘/๒๐๒๒	๑๐:๓๘:๒๖	-	๖๐ ปี ขึ้นไป	ประถมศึกษา	ห้องตรวจโรคทั่วไป (กลุ่มงานคลินิก พัฒนารูปแบบและนวัตกรรมสุขภาพ)	สวัสดิการข้าราชการ	-

วันที่	เวลา	พนักงาน ที่ขึ้นขอบ	อายุ	การศึกษา	ครั้งนี้ท่านเข้ารับบริการแผนกใด	สิทธิการรักษา	ข้อเสนอแนะหรือคำติชมที่ท่าน ต้องการอยากให้การปรับปรุง
๓๑/๘/๒๐๒๒	๑๐:๓๙:๕๘	-	๖๐ ปี ขึ้นไป	ประถมศึกษา	ห้องให้คำปรึกษาปรับเปลี่ยน พฤติกรรม (กลุ่มงานคลินิกพัฒนา รูปแบบและนวัตกรรมสุขภาพ)	สวัสดิการข้าราชการ	-
๓๑/๘/๒๐๒๒	๑๐:๕๘:๑๒	-	๕๑-๖๐ ปี	อนุปริญญา	เวชระเบียน (กลุ่มงานคลินิกพัฒนา รูปแบบและนวัตกรรมสุขภาพ)	เงินสด	-

รายงานการแสดงความคิดเห็นของผู้มารับบริการ  
สถาบันพัฒนาสุขภาพเขตเมือง  
ประจำเดือน สิงหาคม ๒๕๖๕

เดือน	ช่องทางการ แสดงความ คิดเห็น	ข้อร้องเรียน	ข้อชมเชย	ข้อเสนอแนะ	ร่วมประเมิน การใช้ บริการ	รวม
สิงหาคม	กล่องรับความ คิดเห็น	๐	๐	๐	๐	๐
	ออนไลน์	๑๐	๒๙	๒	๑๔๖	๑๘๗
รวม		๑๐	๒๙	๒	๑๔๖	๑๘๗

รายงานการแสดงความคิดเห็นของผู้มารับบริการ (การสร้างการมีส่วนร่วมของผู้มีส่วนได้ส่วนเสียภายนอก)  
จากแบบสอบถามความพึงพอใจต่อการให้บริการของสถาบันพัฒนาสุขภาพเขตเมือง ณ จุดให้บริการ ทุกคลินิก (ระบบออนไลน์)  
ประจำเดือนกันยายน ๒๕๖๕

วันที่	เวลา	พนักงาน ที่ขึ้นขอบ	อายุ	การศึกษา	ครั้งนี้ท่านเข้ารับบริการแผนกใด	สิทธิการรักษา	ข้อเสนอแนะหรือคำติชมที่ท่าน ต้องการอยากให้การปรับปรุง
๑/๙/๒๐๒๒	๑๐:๒๑:๓๖	นายวิชิต ประเสริฐ ศิลปกุล	๑๙-๓๕ ปี	มัธยมศึกษา	คลินิกเด็กดี เด็กป่วย ตรวจพัฒนาการ (กลุ่มงานคลินิกพัฒนารูปแบบและนวัตกรรม สุขภาพเด็กดี)	ประกันสังคม	คุณหมอบอกเป็นกันเองและให้ คำปรึกษาดีมากค่ะ
๑/๙/๒๐๒๒	๑๓:๑๐:๑๒	-	๑๙-๓๕ ปี	ปริญญาตรี	ห้องสพาคความงาม (กลุ่มงานสาธิตแพทย์แผน ไทยและแพทย์ทางเลือก)	หลักประกัน สุขภาพถ้วนหน้า (บัตรทอง)	-
๑/๙/๒๐๒๒	๑๔:๔๖:๐๒	-	๕๑-๖๐ ปี	ประถมศึกษา	แพทย์แผนจีน (กลุ่มงานสาธิตแพทย์แผนไทย และแพทย์ทางเลือก)	สวัสดิการ ข้าราชการ	ที่ทำอยู่ดีอยู่แล้วค่ะ
๑/๙/๒๐๒๒	๑๔:๔๗:๑๗	-	๖๐ ปี ขึ้นไป	ปริญญาตรี	แพทย์แผนจีน (กลุ่มงานสาธิตแพทย์แผนไทย และแพทย์ทางเลือก)	สวัสดิการ ข้าราชการ	-
๑/๙/๒๐๒๒	๑๔:๔๙:๐๑	-	๑๙-๓๕ ปี	ปริญญาตรี	แพทย์แผนจีน (กลุ่มงานสาธิตแพทย์แผนไทย และแพทย์ทางเลือก)	สวัสดิการ ข้าราชการ	-
๒/๙/๒๐๒๒	๘:๑๖:๒๗	-	๖๐ ปี ขึ้นไป	สูงกว่า ปริญญาตรี	ห้องนวด (กลุ่มงานสาธิตแพทย์แผนไทยและ แพทย์ทางเลือก)	สวัสดิการ ข้าราชการ	ปรับปรุงอีกเรื่องความสะอาดและ ความเป็นระเบียบเรียบร้อยของ ห้องนวด
๒/๙/๒๐๒๒	๙:๓๑:๔๘	-	๑๙-๓๕ ปี	ปริญญาตรี	ห้องตรวจโรคทั่วไป (กลุ่มงานคลินิกพัฒนา รูปแบบและนวัตกรรมสุขภาพ)	หลักประกัน สุขภาพถ้วนหน้า (บัตรทอง)	-
๒/๙/๒๐๒๒	๙:๓๖:๔๘	-	๖๐ ปี ขึ้นไป	สูงกว่า ปริญญาตรี	ห้องตรวจเลือด (กลุ่มงานคลินิก ห้องปฏิบัติการเวชศาสตร์ชั้นสูง)	หลักประกัน สุขภาพถ้วนหน้า (บัตรทอง)	บริการดีแล้วค่ะ
๒/๙/๒๐๒๒	๙:๔๒:๔๖	-	๖๐ ปี ขึ้นไป	ปริญญาตรี	ห้องตรวจเลือด (กลุ่มงานคลินิก ห้องปฏิบัติการเวชศาสตร์ชั้นสูง)	สวัสดิการ ข้าราชการ	-

วันที่	เวลา	พนักงาน ที่ขึ้นชอบ	อายุ	การศึกษา	ครั้งนี้ท่านเข้ารับบริการแผนกใด	สิทธิการรักษา	ข้อเสนอแนะหรือคำติชมที่ท่าน ต้องการอยากให้การปรับปรุง
๒/๙/๒๐๒๒	๙:๔๔:๒๘	-	๑๙-๓๕ ปี	มัธยมศึกษา	ห้องตรวจโรคทั่วไป (กลุ่มงานคลินิกพัฒนารูปแบบและนวัตกรรมสุขภาวะ)	เงินสด	-
๒/๙/๒๐๒๒	๑๑:๐๓:๕๘	-	๓๖-๕๐ ปี	ปริญญาตรี	ห้องนวด (กลุ่มงานสาธิตแพทย์แผนไทยและแพทย์ทางเลือก)	สวัสดิการ ข้าราชการ	-
๒/๙/๒๐๒๒	๑๑:๐๖:๐๔	-	๓๖-๕๐ ปี	มัธยมศึกษา	ห้องนวด (กลุ่มงานสาธิตแพทย์แผนไทยและแพทย์ทางเลือก)	สวัสดิการ ข้าราชการ	-
๒/๙/๒๐๒๒	๑๑:๐๙:๑๕	-	๖๐ ปี ขึ้นไป	อนุปริญญา	ห้องนวด (กลุ่มงานสาธิตแพทย์แผนไทยและแพทย์ทางเลือก)	สวัสดิการ ข้าราชการ	-
๒/๙/๒๐๒๒	๑๑:๑๑:๓๓	-	๓๖-๕๐ ปี	ปริญญาตรี	ห้องนวด (กลุ่มงานสาธิตแพทย์แผนไทยและแพทย์ทางเลือก)	สวัสดิการ ข้าราชการ	-
๒/๙/๒๐๒๒	๑๓:๕๓:๑๔	-	๓๖-๕๐ ปี	สูงกว่า ปริญญาตรี	ห้องกายภาพ (กลุ่มงานสาธิตแพทย์แผนไทยและแพทย์ทางเลือก)	สวัสดิการ ข้าราชการ	-
๒/๙/๒๐๒๒	๑๔:๒๓:๓๙	นางสาวศรัณญา บายศรี	๓๖-๕๐ ปี	สูงกว่า ปริญญาตรี	ห้องสปาความงาม (กลุ่มงานสาธิตแพทย์แผนไทยและแพทย์ทางเลือก)	เงินสด	-
๒/๙/๒๐๒๒	๑๔:๔๓:๓๙	-	๕๑-๖๐ ปี	อนุปริญญา	ห้องตรวจโรคทั่วไป (กลุ่มงานคลินิกพัฒนารูปแบบและนวัตกรรมสุขภาวะ)	ประกันสังคม	-
๒/๙/๒๐๒๒	๑๔:๔๖:๒๕	-	๕๑-๖๐ ปี	อนุปริญญา	ห้องให้คำปรึกษาปรับเปลี่ยนพฤติกรรม (กลุ่มงานคลินิกพัฒนารูปแบบและนวัตกรรมสุขภาวะ)	ประกันสังคม	-
๕/๙/๒๐๒๒	๘:๐๕:๑๗	นางบุญเพ็ง แสงทอง	๕๑-๖๐ ปี	ปริญญาตรี	เวชระเบียน (กลุ่มงานคลินิกพัฒนารูปแบบและนวัตกรรมสุขภาวะ)	สวัสดิการ ข้าราชการ	-
๕/๙/๒๐๒๒	๙:๔๓:๒๕	นางบุญเพ็ง แสงทอง	๑๙-๓๕ ปี	มัธยมศึกษา	ตรวจครรภ์และวางแผนครอบครัว (กลุ่มงานคลินิกพัฒนารูปแบบและนวัตกรรมสุขภาพสตรี)	ประกันสังคม	-
๕/๙/๒๐๒๒	๑๒:๐๔:๑๕	นางบุญเพ็ง แสงทอง	๑๙-๓๕ ปี	สูงกว่า ปริญญาตรี	ห้องตรวจเลือด (กลุ่มงานคลินิก ห้องปฏิบัติการเวชศาสตร์ชั้นสูง)	สวัสดิการ ข้าราชการ	บริการดีครับ

วันที่	เวลา	พนักงาน ที่ขึ้นขอบ	อายุ	การศึกษา	ครั้งนี้ท่านเข้ารับบริการแผนกใด	สิทธิการรักษา	ข้อเสนอแนะหรือคำติชมที่ท่าน ต้องการอยากให้การปรับปรุง
๕/๙/๒๐๒๒	๑๒:๐๔:๔๕	นางบุญเพ็ง แสงทอง	๑๙-๓๕ ปี	ปริญญาตรี	ห้องตรวจเลือด (กลุ่มงานคลินิก ห้องปฏิบัติการเวชศาสตร์ชั้นสูง)	สวัสดิการ ข้าราชการ	ดีแล้ว
๕/๙/๒๐๒๒	๑๓:๐๔:๓๑	นางสาว กานต์สิริ จิระโรจน์ ประภา	๖๐ ปี ขึ้นไป	ปริญญาตรี	ห้องกายภาพ (กลุ่มงานสาธิตแพทย์แผนไทย และแพทย์ทางเลือก)	สวัสดิการ ข้าราชการ	-
๕/๙/๒๐๒๒	๑๓:๐๖:๓๘	นางสาว กานต์สิริ จิระโรจน์ ประภา	๑๙-๓๕ ปี	สูงกว่า ปริญญาตรี	ห้องกายภาพ (กลุ่มงานสาธิตแพทย์แผนไทย และแพทย์ทางเลือก)	เงินสด	-
๕/๙/๒๐๒๒	๑๓:๐๙:๒๒	นางสาว ชนาธิภา ทองมาก	๑๙-๓๕ ปี	ปริญญาตรี	ห้องกายภาพ (กลุ่มงานสาธิตแพทย์แผนไทย และแพทย์ทางเลือก)	สวัสดิการ ข้าราชการ	-
๕/๙/๒๐๒๒	๑๓:๑๑:๔๓	นางสาว กานต์สิริ จิระโรจน์ ประภา	๖๐ ปี ขึ้นไป	มัธยมศึกษา	ห้องกายภาพ (กลุ่มงานสาธิตแพทย์แผนไทย และแพทย์ทางเลือก)	หลักประกัน สุขภาพถ้วนหน้า (บัตรทอง)	-
๕/๙/๒๐๒๒	๑๓:๑๕:๐๑	นางสาว กานต์สิริ จิระโรจน์ ประภา	๕๑-๖๐ ปี	สูงกว่า ปริญญาตรี	ห้องกายภาพ (กลุ่มงานสาธิตแพทย์แผนไทย และแพทย์ทางเลือก)	สวัสดิการ ข้าราชการ	-
๕/๙/๒๐๒๒	๑๓:๒๙:๒๑	-	๖๐ ปี ขึ้นไป	ประถมศึกษา	แพทย์แผนจีน (กลุ่มงานสาธิตแพทย์แผนไทย และแพทย์ทางเลือก)	สวัสดิการ ข้าราชการ	-
๕/๙/๒๐๒๒	๑๓:๓๑:๓๔	-	๖๐ ปี ขึ้นไป	ปริญญาตรี	แพทย์แผนจีน (กลุ่มงานสาธิตแพทย์แผนไทย และแพทย์ทางเลือก)	สวัสดิการ ข้าราชการ	-
๕/๙/๒๐๒๒	๑๓:๓๓:๓๘	-	๖๐ ปี ขึ้นไป	ปริญญาตรี	แพทย์แผนจีน (กลุ่มงานสาธิตแพทย์แผนไทย และแพทย์ทางเลือก)	สวัสดิการ ข้าราชการ	-

วันที่	เวลา	พนักงาน ที่ขึ้นชอบ	อายุ	การศึกษา	ครั้งนี้ท่านเข้ารับบริการแผนกใด	สิทธิการรักษา	ข้อเสนอแนะหรือคำติชมที่ท่าน ต้องการอยากให้การปรับปรุง
๕/๙/๒๐๒๒	๑๓:๔๐:๑๗	นางสาว ชนาธินาถ ทองมาก	๖๐ ปี ขึ้นไป	สูงกว่า ปริญญาตรี	ห้องกายภาพ (กลุ่มงานสาธิตแพทย์แผนไทย และแพทย์ทางเลือก)	สวัสดิการ ข้าราชการ	-
๕/๙/๒๐๒๒	๑๓:๔๒:๐๒	นางสาว กานต์สิริ จิระโรจน์ ประภา	๕๑-๖๐ ปี	ปริญญาตรี	ห้องกายภาพ (กลุ่มงานสาธิตแพทย์แผนไทย และแพทย์ทางเลือก)	สวัสดิการ ข้าราชการ	-
๕/๙/๒๐๒๒	๑๓:๔๔:๐๕	นางสาว ชนาธินาถ ทองมาก	๕๑-๖๐ ปี	ปริญญาตรี	ห้องกายภาพ (กลุ่มงานสาธิตแพทย์แผนไทย และแพทย์ทางเลือก)	สวัสดิการ ข้าราชการ	-
๕/๙/๒๐๒๒	๑๓:๔๕:๔๘	นางสาว กานต์สิริ จิระโรจน์ ประภา	๖๐ ปี ขึ้นไป	ปริญญาตรี	ห้องกายภาพ (กลุ่มงานสาธิตแพทย์แผนไทย และแพทย์ทางเลือก)	สวัสดิการ ข้าราชการ	-
๕/๙/๒๐๒๒	๑๓:๔๗:๒๑	นางสาว กานต์สิริ จิระโรจน์ ประภา	๖๐ ปี ขึ้นไป	ปริญญาตรี	ห้องกายภาพ (กลุ่มงานสาธิตแพทย์แผนไทย และแพทย์ทางเลือก)	สวัสดิการ ข้าราชการ	-
๕/๙/๒๐๒๒	๑๓:๕๒:๑๒	นางสาว กานต์สิริ จิระโรจน์ ประภา	๕๑-๖๐ ปี	สูงกว่า ปริญญาตรี	ห้องกายภาพ (กลุ่มงานสาธิตแพทย์แผนไทย และแพทย์ทางเลือก)	สวัสดิการ ข้าราชการ	-
๕/๙/๒๐๒๒	๑๔:๑๔:๔๒	-	๖๐ ปี ขึ้นไป	สูงกว่า ปริญญาตรี	แพทย์แผนจีน (กลุ่มงานสาธิตแพทย์แผนไทย และแพทย์ทางเลือก)	สวัสดิการ ข้าราชการ	-
๕/๙/๒๐๒๒	๑๔:๒๖:๑๓	นางสาว ชนาธินาถ ทองมาก	๕๑-๖๐ ปี	มัธยมศึกษา	ห้องกายภาพ (กลุ่มงานสาธิตแพทย์แผนไทย และแพทย์ทางเลือก)	รัฐวิสาหกิจ	-

วันที่	เวลา	พนักงาน ที่ขึ้นขอบ	อายุ	การศึกษา	ครั้งนี้ท่านเข้ารับบริการแผนกใด	สิทธิการรักษา	ข้อเสนอแนะหรือคำติชมที่ท่าน ต้องการอยากให้การปรับปรุง
๕/๙/๒๐๒๒	๑๕:๑๕:๕๙	นางสาว กานต์สิริ จิระโรจน์ ประภา	๕๑-๖๐ ปี	อนุปริญญา	ห้องกายภาพ (กลุ่มงานสาธิตแพทย์แผนไทย และแพทย์ทางเลือก)	สวัสดิการ ข้าราชการ	-
๕/๙/๒๐๒๒	๑๕:๑๗:๐๗	นางสาว กานต์สิริ จิระโรจน์ ประภา	๖๐ ปี ขึ้นไป	ประถมศึกษา	ห้องกายภาพ (กลุ่มงานสาธิตแพทย์แผนไทย และแพทย์ทางเลือก)	สวัสดิการ ข้าราชการ	-
๕/๙/๒๐๒๒	๑๕:๑๘:๒๓	นางสาว ชนาธิภา ทองมาก	๕๑-๖๐ ปี	ปริญญาตรี	ห้องกายภาพ (กลุ่มงานสาธิตแพทย์แผนไทย และแพทย์ทางเลือก)	สวัสดิการ ข้าราชการ	-
๕/๙/๒๐๒๒	๑๕:๒๐:๓๙	นางสาว กานต์สิริ จิระโรจน์ ประภา	๕๑-๖๐ ปี	สูงกว่า ปริญญาตรี	ห้องกายภาพ (กลุ่มงานสาธิตแพทย์แผนไทย และแพทย์ทางเลือก)	สวัสดิการ ข้าราชการ	-
๕/๙/๒๐๒๒	๑๕:๒๒:๒๑	นางสาว ชนาธิภา ทองมาก	๖๐ ปี ขึ้นไป	สูงกว่า ปริญญาตรี	ห้องกายภาพ (กลุ่มงานสาธิตแพทย์แผนไทย และแพทย์ทางเลือก)	สวัสดิการ ข้าราชการ	-
๕/๙/๒๐๒๒	๑๕:๔๒:๒๕	นางสาว ชนาธิภา ทองมาก	๓๖-๕๐ ปี	สูงกว่า ปริญญาตรี	ห้องกายภาพ (กลุ่มงานสาธิตแพทย์แผนไทย และแพทย์ทางเลือก)	สวัสดิการ ข้าราชการ	-
๕/๙/๒๐๒๒	๑๕:๔๕:๒๖	นางสาว กานต์สิริ จิระโรจน์ ประภา	๖๐ ปี ขึ้นไป	ปริญญาตรี	ห้องกายภาพ (กลุ่มงานสาธิตแพทย์แผนไทย และแพทย์ทางเลือก)	สวัสดิการ ข้าราชการ	-

วันที่	เวลา	พนักงาน ที่ขึ้นขอบ	อายุ	การศึกษา	ครั้งนี้ท่านเข้ารับบริการแผนกใด	สิทธิการรักษา	ข้อเสนอแนะหรือคำติชมที่ท่าน ต้องการอยากให้การปรับปรุง
๕/๙/๒๐๒๒	๑๕:๔๘:๑๘	นางสาว กานต์สิริ จิระโรจน์ ประภา	๖๐ ปี ขึ้นไป	ปริญญาตรี	ห้องกายภาพ (กลุ่มงานสาธิตแพทย์แผนไทย และแพทย์ทางเลือก)	สวัสดิการ ข้าราชการ	-
๕/๙/๒๐๒๒	๑๕:๕๐:๔๔	นางสาว ชนาธินาถ ทองมาก	๕๑-๖๐ ปี	มัธยมศึกษา	ห้องกายภาพ (กลุ่มงานสาธิตแพทย์แผนไทย และแพทย์ทางเลือก)	รัฐวิสาหกิจ	-
๕/๙/๒๐๒๒	๑๕:๕๑:๓๙	-	๖๐ ปี ขึ้นไป	ปริญญาตรี	ห้องนวด (กลุ่มงานสาธิตแพทย์แผนไทยและ แพทย์ทางเลือก)	สวัสดิการ ข้าราชการ	-
๕/๙/๒๐๒๒	๑๕:๕๓:๓๗	นางสาว กานต์สิริ จิระโรจน์ ประภา	๑๙-๓๕ ปี	อื่นๆ	ห้องกายภาพ (กลุ่มงานสาธิตแพทย์แผนไทย และแพทย์ทางเลือก)	เงินสด	-
๕/๙/๒๐๒๒	๑๕:๕๔:๓๘	-	๖๐ ปี ขึ้นไป	ปริญญาตรี	ห้องนวด (กลุ่มงานสาธิตแพทย์แผนไทยและ แพทย์ทางเลือก)	สวัสดิการ ข้าราชการ	-
๕/๙/๒๐๒๒	๑๕:๕๗:๐๗	นางสาว ชนาธินาถ ทองมาก	๕๑-๖๐ ปี	ปริญญาตรี	ห้องกายภาพ (กลุ่มงานสาธิตแพทย์แผนไทย และแพทย์ทางเลือก)	สวัสดิการ ข้าราชการ	-
๕/๙/๒๐๒๒	๑๕:๕๗:๒๙	-	๖๐ ปี ขึ้นไป	ปริญญาตรี	ห้องนวด (กลุ่มงานสาธิตแพทย์แผนไทยและ แพทย์ทางเลือก)	สวัสดิการ ข้าราชการ	-
๕/๙/๒๐๒๒	๑๖:๐๑:๑๒	นางสาว กานต์สิริ จิระโรจน์ ประภา	๖๐ ปี ขึ้นไป	อนุปริญญา	ห้องกายภาพ (กลุ่มงานสาธิตแพทย์แผนไทย และแพทย์ทางเลือก)	สวัสดิการ ข้าราชการ	-
๕/๙/๒๐๒๒	๑๖:๐๑:๕๕	-	๕๑-๖๐ ปี	ปริญญาตรี	ห้องสปาความงาม (กลุ่มงานสาธิตแพทย์แผน ไทยและแพทย์ทางเลือก)	เงินสด	-

วันที่	เวลา	พนักงาน ที่ขึ้นชอบ	อายุ	การศึกษา	ครั้งนี้ท่านเข้ารับบริการแผนกใด	สิทธิการรักษา	ข้อเสนอแนะหรือคำติชมที่ท่าน ต้องการอยากให้การปรับปรุง
๕/๙/๒๐๒๒	๑๖:๐๒:๓๐	นางสาว กานต์สิริ จิระโรจน์ ประภา	๕๑-๖๐ ปี	สูงกว่า ปริญญาตรี	ห้องกายภาพ (กลุ่มงานสาธิตแพทย์แผนไทย และแพทย์ทางเลือก)	สวัสดิการ ข้าราชการ	-
๕/๙/๒๐๒๒	๑๖:๐๖:๔๒	นางสาว ชนาธินาถ ทองมาก	๑๙-๓๕ ปี	ปริญญาตรี	ห้องกายภาพ (กลุ่มงานสาธิตแพทย์แผนไทย และแพทย์ทางเลือก)	สวัสดิการ ข้าราชการ	-
๕/๙/๒๐๒๒	๑๖:๐๘:๔๙	นางสาว กานต์สิริ จิระโรจน์ ประภา	๕๑-๖๐ ปี	ปริญญาตรี	ห้องกายภาพ (กลุ่มงานสาธิตแพทย์แผนไทย และแพทย์ทางเลือก)	สวัสดิการ ข้าราชการ	-
๖/๙/๒๐๒๒	๘:๑๖:๕๙	-	๓๖-๕๐ ปี	สูงกว่า ปริญญาตรี	ห้องนวด (กลุ่มงานสาธิตแพทย์แผนไทยและ แพทย์ทางเลือก)	สวัสดิการ ข้าราชการ	พบหมอขอใบรับรองแพทย์นวด ไม่ต้องรอพบหมอจะดีมากค่ะ ให้พยาบาลถามอาการก็พอ
๖/๙/๒๐๒๒	๙:๒๓:๕๔	-	๑๙-๓๕ ปี	มัธยมศึกษา	ห้องตรวจโรคทั่วไป (กลุ่มงานคลินิกพัฒนา รูปแบบและนวัตกรรมสุขภาพะ)	หลักประกันสุขภาพ ถ้วนหน้า (บัตร ทอง)	ประทับใจครับ
๖/๙/๒๐๒๒	๙:๔๗:๐๐	นางแสงฉาย เชยขุนทด	๑๙-๓๕ ปี	อนุปริญญา	ตรวจครรภ์และวางแผนครอบครัว (กลุ่มงาน คลินิกพัฒนารูปแบบและนวัตกรรมสุขภาพ สตรี)	เงินสด	-
๖/๙/๒๐๒๒	๙:๕๖:๕๖	นางบุญเพ็ง แสงทอง	๑๙-๓๕ ปี	อื่นๆ	ตรวจครรภ์และวางแผนครอบครัว (กลุ่มงาน คลินิกพัฒนารูปแบบและนวัตกรรมสุขภาพ สตรี)	เงินสด	-

วันที่	เวลา	พนักงาน ที่ขึ้นขอบ	อายุ	การศึกษา	ครั้งนี้ท่านเข้ารับบริการแผนกใด	สิทธิการรักษา	ข้อเสนอแนะหรือคำติชมที่ท่าน ต้องการอยากให้การปรับปรุง
๖/๙/๒๐๒๒	๑๐:๒๑:๑๘	นางแสงฉาย เชยขุนทด	๑๙-๓๕ ปี	อื่นๆ	ตรวจครรภ์และวางแผนครอบครัว (กลุ่มงาน คลินิกพัฒนารูปแบบและนวัตกรรมสุขภาพ สตรี)	เงินสด	-
๖/๙/๒๐๒๒	๑๓:๒๐:๓๒	-	๕๑-๖๐ ปี	ปริญญาตรี	ห้องตรวจโรคทั่วไป (กลุ่มงานคลินิกพัฒนา รูปแบบและนวัตกรรมสุขภาพ)	สวัสดิการ ข้าราชการ	ให้ข้อมูลดีมากค่ะ
๖/๙/๒๐๒๒	๑๓:๒๒:๓๐	-	๕๑-๖๐ ปี	ปริญญาตรี	ห้องให้คำปรึกษาปรับเปลี่ยนพฤติกรรม (กลุ่ม งานคลินิกพัฒนารูปแบบและนวัตกรรมสุข ภาวะ)	สวัสดิการ ข้าราชการ	-
๖/๙/๒๐๒๒	๑๓:๓๒:๔๘	นางสาว กานต์สิริ จิระโรจน์ ประภา	๖๐ ปี ขึ้นไป	อนุปริญญา	ห้องกายภาพ (กลุ่มงานสาธิตแพทย์แผนไทย และแพทย์ทางเลือก)	สวัสดิการ ข้าราชการ	-
๖/๙/๒๐๒๒	๑๓:๓๔:๑๕	นางสาว กานต์สิริ จิระโรจน์ ประภา	๕๑-๖๐ ปี	ปริญญาตรี	ห้องกายภาพ (กลุ่มงานสาธิตแพทย์แผนไทย และแพทย์ทางเลือก)	สวัสดิการ ข้าราชการ	-
๖/๙/๒๐๒๒	๑๓:๓๕:๑๙	นางสาว ชนาธินาถ ทองมาก	๕๑-๖๐ ปี	ปริญญาตรี	ห้องกายภาพ (กลุ่มงานสาธิตแพทย์แผนไทย และแพทย์ทางเลือก)	สวัสดิการ ข้าราชการ	-

วันที่	เวลา	พนักงาน ที่ขึ้นขอบ	อายุ	การศึกษา	ครั้งนี้ท่านเข้ารับบริการแผนกใด	สิทธิการรักษา	ข้อเสนอแนะหรือคำติชมที่ท่าน ต้องการอยากให้การปรับปรุง
๖/๙/๒๐๒๒	๑๔:๐๓:๒๔	-	๓๖-๕๐ ปี	ปริญญาตรี	แพทย์แผนจีน (กลุ่มงานสาธิตแพทย์แผนไทย และแพทย์ทางเลือก)	เงินสด	-
๖/๙/๒๐๒๒	๑๔:๔๕:๐๕	นางสาว ชนาธินาถ ทองมาก	๓๖-๕๐ ปี	สูงกว่า ปริญญาตรี	.ห้องกายภาพ (กลุ่มงานสาธิตแพทย์แผนไทย และแพทย์ทางเลือก)	สวัสดิการ ข้าราชการ	อยากให้มีป้ายบอกทางคลินิก กายภาพที่ชัดเจน เห็นได้ง่าย
๗/๙/๒๐๒๒	๙:๐๙:๕๓	-	๓๖-๕๐ ปี	มัธยมศึกษา	ห้องตรวจโรคทั่วไป (กลุ่มงานคลินิกพัฒนา รูปแบบและนวัตกรรมการสุขภาวะ)	สวัสดิการ ข้าราชการ	ดีอยู่แล้วครับ
๗/๙/๒๐๒๒	๑๐:๔๘:๑๒	-	๖๐ ปี ขึ้นไป	มัธยมศึกษา	ห้องนวด (กลุ่มงานสาธิตแพทย์ แผนไทยและแพทย์ทางเลือก)	สวัสดิการ ข้าราชการ	ดีมากครับ
๗/๙/๒๐๒๒	๑๐:๕๗:๑๗	-	๕๑-๖๐ ปี	มัธยมศึกษา	ห้องนวด (กลุ่มงานสาธิตแพทย์แผนไทยและ แพทย์ทางเลือก)	สวัสดิการ ข้าราชการ	ดีทุกอย่างเลยจ้า
๗/๙/๒๐๒๒	๑๐:๕๙:๔๔	-	๖๐ ปี ขึ้นไป	ประถมศึกษา	ห้องนวด (กลุ่มงานสาธิตแพทย์แผนไทยและ แพทย์ทางเลือก)	เงินสด	บางวันที่จอดรถน้อย ไม่สะดวก เดินทางไกล
๗/๙/๒๐๒๒	๑๑:๐๒:๐๖	-	๖๐ ปี ขึ้นไป	ปริญญาตรี	ห้องนวด (กลุ่มงานสาธิตแพทย์แผนไทยและ แพทย์ทางเลือก)	สวัสดิการ ข้าราชการ	-
๗/๙/๒๐๒๒	๑๑:๔๙:๓๗	-	๕๑-๖๐ ปี	ปริญญาตรี	ห้องตรวจโรคทั่วไป (กลุ่มงานคลินิกพัฒนา รูปแบบและนวัตกรรมการสุขภาวะ)	หลักประกัน สุขภาพถ้วนหน้า (บัตรทอง)	-
๗/๙/๒๐๒๒	๑๑:๕๔:๔๑	-	๕๑-๖๐ ปี	ปริญญาตรี	ห้องให้คำปรึกษาปรับเปลี่ยนพฤติกรรม (กลุ่ม งานคลินิกพัฒนารูปแบบและนวัตกรรมการสุข ภาวะ)	หลักประกัน สุขภาพถ้วนหน้า (บัตรทอง)	-
๗/๙/๒๐๒๒	๑๑:๕๘:๑๑	-	๖๐ ปี ขึ้นไป	ปริญญาตรี	ห้องตรวจโรคทั่วไป (กลุ่มงานคลินิกพัฒนา รูปแบบและนวัตกรรมการสุขภาวะ)	สวัสดิการ ข้าราชการ	-

วันที่	เวลา	พนักงาน ที่ขึ้นชอบ	อายุ	การศึกษา	ครั้งนี้ท่านเข้ารับบริการแผนกใด	สิทธิการรักษา	ข้อเสนอแนะหรือคำติชมที่ท่าน ต้องการอยากให้การปรับปรุง
๗/๙/๒๐๒๒	๑๒:๐๐:๒๗	-	๖๐ ปี ขึ้นไป	ปริญญาตรี	ห้องให้คำปรึกษาปรับเปลี่ยนพฤติกรรม (กลุ่ม งานคลินิกพัฒนารูปแบบและนวัตกรรมสุข ภาวะ)	สวัสดิการ ข้าราชการ	-
๗/๙/๒๐๒๒	๑๔:๑๙:๓๒	-	๓๖-๕๐ ปี	ปริญญาตรี	แพทย์แผนจีน (กลุ่มงานสาธิตแพทย์แผนไทย และแพทย์ทางเลือก)	เงินสด	-
๘/๙/๒๐๒๒	๑๒:๓๑:๐๙	นางบุญเพ็ง แสงทอง	๑๙-๓๕ ปี	ประถมศึกษา	ห้องตรวจเลือด (กลุ่มงานคลินิก ห้องปฏิบัติการเวชศาสตร์ชั้นสูง)	หลักประกัน สุขภาพถ้วนหน้า (บัตรทอง)	-
๘/๙/๒๐๒๒	๑๔:๕๓:๐๑	นางสาว กรวรรณ อนันตธนาภา	๕๑-๖๐ ปี	ปริญญาตรี	แพทย์แผนจีน (กลุ่มงานสาธิตแพทย์แผนไทย และแพทย์ทางเลือก)	เงินสด	-
๘/๙/๒๐๒๒	๑๔:๕๔:๓๗	-	๖๐ ปี ขึ้นไป	มัธยมศึกษา	แพทย์แผนจีน (กลุ่มงานสาธิตแพทย์แผนไทย และแพทย์ทางเลือก)	เงินสด	-
๙/๙/๒๐๒๒	๘:๔๒:๒๔	-	๑๙-๓๕ ปี	ปริญญาตรี	ห้องตรวจโรคทั่วไป (กลุ่มงานคลินิกพัฒนา รูปแบบและนวัตกรรมสุขภาวะ)	หลักประกัน สุขภาพถ้วนหน้า (บัตรทอง)	-
๙/๙/๒๐๒๒	๘:๔๖:๓๔	นางบุญเพ็ง แสงทอง	๓๖-๕๐ ปี	ปริญญาตรี	ห้องตรวจโรคทั่วไป (กลุ่มงานคลินิกพัฒนา รูปแบบและนวัตกรรมสุขภาวะ)	สวัสดิการ ข้าราชการ	ที่จอดรถน้อย
๙/๙/๒๐๒๒	๑๓:๓๘:๓๒	-	๓๖-๕๐ ปี	สูงกว่า ปริญญาตรี	แพทย์แผนจีน (กลุ่มงานสาธิตแพทย์แผนไทย และแพทย์ทางเลือก)	เงินสด	-
๙/๙/๒๐๒๒	๑๔:๑๕:๒๙	-	๑๙-๓๕ ปี	สูงกว่า ปริญญาตรี	แพทย์แผนจีน (กลุ่มงานสาธิตแพทย์แผนไทย และแพทย์ทางเลือก)	สวัสดิการ ข้าราชการ	-

วันที่	เวลา	พนักงาน ที่ชื่นชอบ	อายุ	การศึกษา	ครั้งนี้ท่านเข้ารับบริการแผนกใด	สิทธิการรักษา	ข้อเสนอแนะหรือคำติชมที่ท่าน ต้องการอยากให้การปรับปรุง
๙/๙/๒๐๒๒	๑๔:๕๑:๓๔	นางสาวชญา ทัฬหประเสริฐ	๓๖-๕๐ ปี	อนุปริญญา	ห้องนวด (กลุ่มงานสาธิตแพทย์แผนไทยและ แพทย์ทางเลือก)	สวัสดิการ ข้าราชการ	-
๙/๙/๒๐๒๒	๑๕:๐๓:๓๐	-	๑๙-๓๕ ปี	สูงกว่า ปริญญาตรี	.แพทย์แผนจีน (กลุ่มงานสาธิตแพทย์แผนไทย และแพทย์ทางเลือก)	เงินสด	-
๙/๙/๒๐๒๒	๑๕:๑๒:๔๔	คุณธนวรรณ วงศ์ฉิม	๑๙-๓๕ ปี	ปริญญาตรี	ห้องนวด (กลุ่มงานสาธิตแพทย์แผนไทยและ แพทย์ทางเลือก)	สวัสดิการ ข้าราชการ	-
๑๒/๙/๒๐๒๒	๙:๑๐:๑๖	-	๕๑-๖๐ ปี	ปริญญาตรี	ห้องตรวจโรคทั่วไป (กลุ่มงานคลินิกพัฒนา รูปแบบและนวัตกรรมสุขภาพะ)	รัฐวิสาหกิจ	ไม่ต้องปรับปรุงบริการดีแล้วครับ
๑๒/๙/๒๐๒๒	๙:๑๒:๒๘	-	๖๐ ปี ขึ้นไป	มัธยมศึกษา	ห้องตรวจโรคทั่วไป (กลุ่มงานคลินิกพัฒนา รูปแบบและนวัตกรรมสุขภาพะ)	หลักประกัน สุขภาพถ้วนหน้า (บัตรทอง)	ที่ปฏิบัติอยู่ขณะนี้คืออยู่แล้ว
๑๒/๙/๒๐๒๒	๑๑:๔๓:๓๔	-	๑๙-๓๕ ปี	ปริญญาตรี	ห้องนวด (กลุ่มงานสาธิตแพทย์แผนไทยและ แพทย์ทางเลือก)	สวัสดิการ ข้าราชการ	-
๑๒/๙/๒๐๒๒	๑๑:๔๖:๓๐	-	๑๙-๓๕ ปี	ปริญญาตรี	เวชระเบียน (กลุ่มงานคลินิกพัฒนารูปแบบ และนวัตกรรมสุขภาพะ)	สวัสดิการ ข้าราชการ	-
๑๒/๙/๒๐๒๒	๑๔:๕๗:๐๗	-	๖๐ ปี ขึ้นไป	ปริญญาตรี	แพทย์แผนจีน (กลุ่มงานสาธิตแพทย์แผนไทย และแพทย์ทางเลือก)	สวัสดิการ ข้าราชการ	-
๑๒/๙/๒๐๒๒	๑๔:๕๘:๑๒	-	๖๐ ปี ขึ้นไป	สูงกว่า ปริญญาตรี	แพทย์แผนจีน (กลุ่มงานสาธิตแพทย์แผนไทย และแพทย์ทางเลือก)	สวัสดิการ ข้าราชการ	-
๑๒/๙/๒๐๒๒	๑๔:๕๙:๒๖	-	๓๖-๕๐ ปี	ปริญญาตรี	.แพทย์แผนจีน (กลุ่มงานสาธิตแพทย์แผนไทย และแพทย์ทางเลือก)	เงินสด	-
๑๒/๙/๒๐๒๒	๑๕:๑๓:๔๘	-	๖๐ ปี ขึ้นไป	ปริญญาตรี	แพทย์แผนจีน (กลุ่มงานสาธิตแพทย์แผนไทย และแพทย์ทางเลือก)	สวัสดิการ ข้าราชการ	-
๑๒/๙/๒๐๒๒	๑๕:๑๔:๕๘	-	๕๑-๖๐ ปี	ปริญญาตรี	แพทย์แผนจีน (กลุ่มงานสาธิตแพทย์แผนไทย และแพทย์ทางเลือก)	เงินสด	-

วันที่	เวลา	พนักงาน ที่ขึ้นขอบ	อายุ	การศึกษา	ครั้งนี้ท่านเข้ารับบริการแผนกใด	สิทธิการรักษา	ข้อเสนอแนะหรือคำติชมที่ท่าน ต้องการอยากให้การปรับปรุง
๑๓/๙/๒๐๒๒	๑๐:๕๑:๔๓	-	๕๑-๖๐ ปี	ปริญญาตรี	ห้องตรวจโรคทั่วไป (กลุ่มงานคลินิกพัฒนา รูปแบบและนวัตกรรมสุขภาพะ)	สวัสดิการ ข้าราชการ	-
๑๓/๙/๒๐๒๒	๑๐:๕๓:๓๐	-	๕๑-๖๐ ปี	ปริญญาตรี	ห้องให้คำปรึกษาปรับเปลี่ยนพฤติกรรม (กลุ่ม งานคลินิกพัฒนารูปแบบและนวัตกรรมสุข ภาวะ)	สวัสดิการ ข้าราชการ	-
๑๓/๙/๒๐๒๒	๑๔:๓๘:๕๘	-	๖๐ ปี ขึ้นไป	ปริญญาตรี	แพทย์แผนจีน (กลุ่มงานสาธิตแพทย์แผนไทย และแพทย์ทางเลือก)	ประกัน สังคม	-
๑๓/๙/๒๐๒๒	๑๔:๔๐:๑๓	-	๖๐ ปี ขึ้นไป	ประถมศึกษา	แพทย์แผนจีน (กลุ่มงานสาธิตแพทย์แผนไทย และแพทย์ทางเลือก)	เงินสด	-
๑๓/๙/๒๐๒๒	๑๔:๔๑:๒๑	-	๖๐ ปี ขึ้นไป	มัธยมศึกษา	แพทย์แผนจีน (กลุ่มงานสาธิตแพทย์แผนไทย และแพทย์ทางเลือก)	เงินสด	-
๑๓/๙/๒๐๒๒	๒๒:๔๓:๒๑	นางสาว กานต์สิริ จิระโรจน์ ประภา	๓๖-๕๐ ปี	ปริญญาตรี	ห้องกายภาพ (กลุ่มงานสาธิตแพทย์แผนไทย และแพทย์ทางเลือก)	สวัสดิการ ข้าราชการ	-
๑๓/๙/๒๐๒๒	๒๒:๔๕:๑๕	นางสาว กานต์สิริ จิระโรจน์ ประภา	๖๐ ปี ขึ้นไป	อนุปริญญา	ห้องกายภาพ (กลุ่มงานสาธิตแพทย์แผนไทย และแพทย์ทางเลือก)	สวัสดิการ ข้าราชการ	-
๑๓/๙/๒๐๒๒	๒๒:๔๖:๔๘	นางสาว ชนาธินาถ ทองมาก	๕๑-๖๐ ปี	ปริญญาตรี	ห้องกายภาพ (กลุ่มงานสาธิตแพทย์แผนไทย และแพทย์ทางเลือก)	สวัสดิการ ข้าราชการ	-
๑๓/๙/๒๐๒๒	๒๒:๔๘:๒๔	นางสาว กานต์สิริ	๕๑-๖๐ ปี	ปริญญาตรี	ห้องกายภาพ (กลุ่มงานสาธิตแพทย์แผนไทย และแพทย์ทางเลือก)	สวัสดิการ ข้าราชการ	-

วันที่	เวลา	พนักงาน ที่ขึ้นขอบ	อายุ	การศึกษา	ครั้งนี้ท่านเข้ารับบริการแผนกใด	สิทธิการรักษา	ข้อเสนอแนะหรือคำติชมที่ท่าน ต้องการอยากให้การปรับปรุง
		จิระโรจน์ ประภา					
๑๓/๙/๒๐๒๒	๒๒:๕๑:๕๑	นางสาว ชนาธินาถ ทองมาก	๖๐ ปี ขึ้นไป	ปริญญาตรี	ห้องกายภาพ (กลุ่มงานสาธิตแพทย์แผนไทย และแพทย์ทางเลือก)	สวัสดิการ ข้าราชการ	-
๑๓/๙/๒๐๒๒	๒๒:๕๔:๑๖	นางสาว กานต์สิริ จิระโรจน์ ประภา	๖๐ ปี ขึ้นไป	ปริญญาตรี	ห้องกายภาพ (กลุ่มงานสาธิตแพทย์แผนไทย และแพทย์ทางเลือก)	สวัสดิการ ข้าราชการ	ปรับปรุงให้มีการเบิกจ่ายตรงได้ ตามปกติ เนื่องจากผู้สูงอายุ เดินทางไปทำเรื่องเบิกกับต้น สังกัดลำบาก
๑๓/๙/๒๐๒๒	๒๒:๕๕:๓๙	นางสาว ชนาธินาถ ทองมาก	๕๑-๖๐ ปี	มัธยมศึกษา	ห้องกายภาพ (กลุ่มงานสาธิตแพทย์แผนไทย และแพทย์ทางเลือก)	รัฐวิสาหกิจ	-
๑๓/๙/๒๐๒๒	๒๒:๕๗:๔๗	นางสาว ชนาธินาถ ทองมาก	๕๑-๖๐ ปี	อื่นๆ	ห้องกายภาพ (กลุ่มงานสาธิตแพทย์แผนไทย และแพทย์ทางเลือก)	เงินสด	-
๑๓/๙/๒๐๒๒	๒๓:๐๐:๑๔	นางสาว กานต์สิริ จิระโรจน์ ประภา	๕๑-๖๐ ปี	สูงกว่า ปริญญาตรี	ห้องกายภาพ (กลุ่มงานสาธิตแพทย์แผนไทย และแพทย์ทางเลือก)	สวัสดิการ ข้าราชการ	-
๑๓/๙/๒๐๒๒	๒๓:๐๔:๐๐	นาย สมพงษ์ มิลาวรรณ	๓๖-๕๐ ปี	ปริญญาตรี	ห้องกายภาพ (กลุ่มงานสาธิตแพทย์แผนไทย และแพทย์ทางเลือก)	สวัสดิการ ข้าราชการ	-
๑๓/๙/๒๐๒๒	๒๓:๐๖:๑๐	นางสาว กานต์สิริ จิระโรจน์ ประภา	๖๐ ปี ขึ้นไป	อนุปริญญา	ห้องกายภาพ (กลุ่มงานสาธิตแพทย์แผนไทย และแพทย์ทางเลือก)	สวัสดิการ ข้าราชการ	-

วันที่	เวลา	พนักงาน ที่ขึ้นขอ	อายุ	การศึกษา	ครั้งนี้ท่านเข้ารับบริการแผนกใด	สิทธิการรักษา	ข้อเสนอแนะหรือคำติชมที่ท่าน ต้องการอยากให้การปรับปรุง
๑๓/๙/๒๐๒๒	๒๓:๐๗:๕๗	นางสาว กานต์สิริ จิระโรจน์ ประภา	๖๐ ปี ขึ้นไป	สูงกว่า ปริญญาตรี	ห้องกายภาพ (กลุ่มงานสาธิตแพทย์แผนไทย และแพทย์ทางเลือก)	สวัสดิการ ข้าราชการ	-
๑๓/๙/๒๐๒๒	๒๓:๐๙:๔๒	นางสาว กานต์สิริ จิระโรจน์ ประภา	๕๑-๖๐ ปี	สูงกว่า ปริญญาตรี	ห้องกายภาพ (กลุ่มงานสาธิตแพทย์แผนไทย และแพทย์ทางเลือก)	สวัสดิการ ข้าราชการ	-
๑๓/๙/๒๐๒๒	๒๓:๑๒:๐๓	นางสาว กานต์สิริ จิระโรจน์ ประภา	๑๙-๓๕ ปี	ปริญญาตรี	ห้องกายภาพ (กลุ่มงานสาธิตแพทย์แผนไทย และแพทย์ทางเลือก)	หลักประกันสุขภาพ ถ้วนหน้า (บัตร ทอง)	บริการดี พุดจาสุภาพ
๑๓/๙/๒๐๒๒	๒๓:๑๓:๒๑	นางสาว กานต์สิริ จิระโรจน์ ประภา	๖๐ ปี ขึ้นไป	อนุปริญญา	ห้องกายภาพ (กลุ่มงานสาธิตแพทย์แผนไทย และแพทย์ทางเลือก)	สวัสดิการ ข้าราชการ	-
๑๓/๙/๒๐๒๒	๒๓:๑๔:๒๙	นางสาว กานต์สิริ จิระ โรจน์ประภา	๖๐ ปี ขึ้นไป	ปริญญาตรี	ห้องกายภาพ (กลุ่มงานสาธิตแพทย์แผนไทย และแพทย์ทางเลือก)	สวัสดิการ ข้าราชการ	-
๑๓/๙/๒๐๒๒	๒๓:๑๖:๒๓	นางสาว กานต์สิริ จิระโรจน์ ประภา	๖๐ ปี ขึ้นไป	ปริญญาตรี	ห้องกายภาพ (กลุ่มงานสาธิตแพทย์แผนไทย และแพทย์ทางเลือก)	สวัสดิการ ข้าราชการ	-
๑๓/๙/๒๐๒๒	๒๓:๑๘:๓๖	นางสาว กานต์สิริ จิระโรจน์ ประภา	๑๙-๓๕ ปี	สูงกว่า ปริญญาตรี	ห้องกายภาพ (กลุ่มงานสาธิตแพทย์แผนไทย และแพทย์ทางเลือก)	เงินสด	-

วันที่	เวลา	พนักงาน ที่ขึ้นขอบ	อายุ	การศึกษา	ครั้งนี้ท่านเข้ารับบริการแผนกใด	สิทธิการรักษา	ข้อเสนอแนะหรือคำติชมที่ท่าน ต้องการอยากให้การปรับปรุง
๑๓/๙/๒๐๒๒	๒๓:๒๑:๐๒	นางสาว กานต์สิริ จิระโรจน์ ประภา	๖๐ ปี ขึ้นไป	อนุปริญญา	ห้องกายภาพ (กลุ่มงานสาธิตแพทย์แผนไทย และแพทย์ทางเลือก)	สวัสดิการ ข้าราชการ	-
๑๓/๙/๒๐๒๒	๒๓:๒๓:๔๘	นางสาว ชนาธินาถ ทองมาก	๖๐ ปี ขึ้นไป	อื่นๆ	ห้องกายภาพ (กลุ่มงานสาธิตแพทย์แผนไทย และแพทย์ทางเลือก)	สวัสดิการ ข้าราชการ	-
๑๓/๙/๒๐๒๒	๒๓:๒๖:๐๔	นางสาว ชนาธินาถ ทองมาก	๖๐ ปี ขึ้นไป	ปริญญาตรี	ห้องกายภาพ (กลุ่มงานสาธิตแพทย์แผนไทย และแพทย์ทางเลือก)	สวัสดิการ ข้าราชการ	-
๑๔/๙/๒๐๒๒	๘:๔๙:๒๖	-	๑๙-๓๕ ปี	ปริญญาตรี	ห้องตรวจโรคทั่วไป (กลุ่มงานคลินิกพัฒนา รูปแบบและนวัตกรรมสุขภาพะ)	หลักประกันสุขภาพ ถ้วนหน้า (บัตร ทอง)	-
๑๔/๙/๒๐๒๒	๘:๕๐:๓๘	-	๓๖-๕๐ ปี	ปริญญาตรี	ห้องตรวจเลือด (กลุ่มงานคลินิก ห้องปฏิบัติการเวชศาสตร์ชั้นสูง)	หลักประกันสุขภาพ ถ้วนหน้า (บัตร ทอง)	-
๑๔/๙/๒๐๒๒	๙:๑๑:๒๗	-	๑๙-๓๕ ปี	ปริญญาตรี	ห้องตรวจโรคทั่วไป (กลุ่มงานคลินิกพัฒนา รูปแบบและนวัตกรรมสุขภาพะ)	ประกัน สังคม	-
๑๔/๙/๒๐๒๒	๙:๔๙:๑๔	-	๖๐ ปี ขึ้นไป	ประถมศึกษา	ห้องตรวจโรคทั่วไป (กลุ่มงานคลินิกพัฒนา รูปแบบและนวัตกรรมสุขภาพะ)	รัฐวิสาหกิจ	-
๑๔/๙/๒๐๒๒	๑๐:๐๐:๒๔	-	๖๐ ปี ขึ้นไป	ประถมศึกษา	ห้องให้คำปรึกษาปรับเปลี่ยนพฤติกรรม (กลุ่ม งานคลินิกพัฒนารูปแบบและนวัตกรรมสุขภาพะ)	รัฐวิสาหกิจ	-

วันที่	เวลา	พนักงาน ที่ขึ้นขอ	อายุ	การศึกษา	ครั้งนี้ท่านเข้ารับบริการแผนกใด	สิทธิการรักษา	ข้อเสนอแนะหรือคำติชมที่ท่าน ต้องการอยากให้การปรับปรุง
๑๔/๙/๒๐๒๒	๑๐:๐๒:๕๙	-	๕๑-๖๐ ปี	ประถมศึกษา	ห้องตรวจโรคทั่วไป (กลุ่มงานคลินิกพัฒนา รูปแบบและนวัตกรรมสุขภาพะ)	สวัสดิการ ข้าราชการ	-
๑๔/๙/๒๐๒๒	๑๐:๐๗:๐๘	-	๕๑-๖๐ ปี	ประถมศึกษา	ห้องให้คำปรึกษาปรับเปลี่ยนพฤติกรรม (กลุ่ม งานคลินิกพัฒนารูปแบบและนวัตกรรมสุข ภาวะ)	สวัสดิการ ข้าราชการ	-
๑๕/๙/๒๐๒๒	๘:๐๑:๓๙	นางสาว กานต์สิริ จิระโรจน์ ประภา	๑๙-๓๕ ปี	ปริญญาตรี	ห้องกายภาพ (กลุ่มงานสาธิตแพทย์แผนไทย และแพทย์ทางเลือก)	ประกัน สังคม	-
๑๕/๙/๒๐๒๒	๘:๐๘:๐๓	นางสาว กานต์สิริ จิระโรจน์ ประภา	๓๖-๕๐ ปี	อนุปริญญา	ห้องกายภาพ (กลุ่มงานสาธิตแพทย์แผนไทย และแพทย์ทางเลือก)	สวัสดิการ ข้าราชการ	-
๑๕/๙/๒๐๒๒	๘:๑๐:๔๖	นางสาว กานต์สิริ จิระโรจน์ ประภา	๖๐ ปี ขึ้นไป	ปริญญาตรี	ห้องกายภาพ (กลุ่มงานสาธิตแพทย์แผนไทย และแพทย์ทางเลือก)	สวัสดิการ ข้าราชการ	-
๑๕/๙/๒๐๒๒	๘:๑๒:๑๕	นางสาว ชนาธิภา ทองมาก	๕๑-๖๐ ปี	มัธยมศึกษา	ห้องกายภาพ (กลุ่มงานสาธิตแพทย์แผนไทย และแพทย์ทางเลือก)	รัฐวิสาหกิจ	-
๑๕/๙/๒๐๒๒	๘:๑๓:๕๖	นางสาว ชนาธิภา ทองมาก	๕๑-๖๐ ปี	ปริญญาตรี	ห้องกายภาพ (กลุ่มงานสาธิตแพทย์แผนไทย และแพทย์ทางเลือก)	สวัสดิการ ข้าราชการ	-
๑๕/๙/๒๐๒๒	๘:๑๕:๔๖	นางสาว กานต์สิริ จิระโรจน์ ประภา	๕๑-๖๐ ปี	สูงกว่า ปริญญาตรี	ห้องกายภาพ (กลุ่มงานสาธิตแพทย์แผนไทย และแพทย์ทางเลือก)	สวัสดิการ ข้าราชการ	-

วันที่	เวลา	พนักงาน ที่ขึ้นชอบ	อายุ	การศึกษา	ครั้งนี้ท่านเข้ารับบริการแผนกใด	สิทธิการรักษา	ข้อเสนอแนะหรือคำติชมที่ท่าน ต้องการอยากให้การปรับปรุง
๑๕/๙/๒๐๒๒	๘:๑๖:๕๕	-	๖๐ ปี ขึ้นไป	ประถมศึกษา	แพทย์แผนจีน (กลุ่มงานสาธิตแพทย์แผนไทย และแพทย์ทางเลือก)	เงินสด	-
๑๕/๙/๒๐๒๒	๘:๑๘:๐๔	นางสาว ชนาธินาถ ทองมาก	๕๑-๖๐ ปี	อื่นๆ	ห้องกายภาพ (กลุ่มงานสาธิตแพทย์แผนไทย และแพทย์ทางเลือก)	เงินสด	-
๑๕/๙/๒๐๒๒	๘:๑๙:๕๑	นางสาว ชนาธินาถ ทองมาก	๕๑-๖๐ ปี	มัธยมศึกษา	ห้องกายภาพ (กลุ่มงานสาธิตแพทย์แผนไทย และแพทย์ทางเลือก)	รัฐวิสาหกิจ	-
๑๕/๙/๒๐๒๒	๘:๒๓:๐๑	นายสมพงษ์ มิลาวรรณ์	๓๖-๕๐ ปี	ปริญญาตรี	ห้องกายภาพ (กลุ่มงานสาธิตแพทย์แผนไทย และแพทย์ทางเลือก)	สวัสดิการ ข้าราชการ	-
๑๕/๙/๒๐๒๒	๘:๒๕:๑๕	นางสาว กานต์สิริ จิระโรจน์ ประภา	๕๑-๖๐ ปี	อนุปริญญา	ห้องกายภาพ (กลุ่มงานสาธิตแพทย์แผนไทย และแพทย์ทางเลือก)	สวัสดิการ ข้าราชการ	-
๑๕/๙/๒๐๒๒	๘:๒๖:๔๘	นางสาว กานต์สิริ จิระโรจน์ ประภา	๕๑-๖๐ ปี	ปริญญาตรี	ห้องกายภาพ (กลุ่มงานสาธิตแพทย์แผนไทย และแพทย์ทางเลือก)	สวัสดิการ ข้าราชการ	-
๑๕/๙/๒๐๒๒	๘:๒๘:๓๘	นางสาว ชนาธินาถ ทองมาก	๖๐ ปี ขึ้นไป	สูงกว่า ปริญญาตรี	ห้องกายภาพ (กลุ่มงานสาธิตแพทย์แผนไทย และแพทย์ทางเลือก)	สวัสดิการ ข้าราชการ	-
๑๕/๙/๒๐๒๒	๙:๓๖:๑๓	นายแพทย์ กฤษชัย ชัยมีสุข	๑๙-๓๕ ปี	มัธยมศึกษา	ตรวจครรภ์และวางแผนครอบครัว (กลุ่มงาน คลินิกพัฒนารูปแบบและนวัตกรรมสุขภาพ สตรี)	เงินสด	-

วันที่	เวลา	พนักงาน ที่ขึ้นชอบ	อายุ	การศึกษา	ครั้งนี้ท่านเข้ารับบริการแผนกใด	สิทธิการรักษา	ข้อเสนอแนะหรือคำติชมที่ท่าน ต้องการอยากให้การปรับปรุง
๑๕/๙/๒๐๒๒	๙:๓๖:๓๓	นางสาว หนูพุ่ม ถือปรีชา	๑๙-๓๕ ปี	มัธยมศึกษา	คลินิกเด็กดี เด็กป่วย ตรวจพัฒนาการ (กลุ่ม งานคลินิกพัฒนารูปแบบและนวัตกรรม สุขภาพเด็กดี)	ประกัน สังคม	-
๑๕/๙/๒๐๒๒	๙:๓๘:๕๐	-	๑๙-๓๕ ปี	มัธยมศึกษา	ตรวจครรภ์และวางแผนครอบครัว (กลุ่มงาน คลินิกพัฒนารูปแบบและนวัตกรรมสุขภาพ สตรี)	เงินสด	บริการดีมาก
๑๕/๙/๒๐๒๒	๙:๓๙:๑๔	-	๑๙-๓๕ ปี	มัธยมศึกษา	ตรวจครรภ์และวางแผนครอบครัว (กลุ่มงาน คลินิกพัฒนารูปแบบและนวัตกรรมสุขภาพ สตรี)	ประกัน สังคม	-
๑๕/๙/๒๐๒๒	๑๕:๕๒:๐๗	-	๕๑-๖๐ ปี	ปริญญาตรี	.แพทย์แผนจีน (กลุ่มงานสาธิตแพทย์แผนไทย และแพทย์ทางเลือก)	เงินสด	-
๑๕/๙/๒๐๒๒	๑๕:๕๓:๑๔	-	๖๐ ปี ขึ้นไป	สูงกว่า ปริญญาตรี	แพทย์แผนจีน (กลุ่มงานสาธิตแพทย์แผนไทย และแพทย์ทางเลือก)	สวัสดิการ ข้าราชการ	-
๑๕/๙/๒๐๒๒	๑๕:๕๔:๐๙	-	๖๐ ปี ขึ้นไป	มัธยมศึกษา	แพทย์แผนจีน (กลุ่มงานสาธิตแพทย์แผนไทย และแพทย์ทางเลือก)	สวัสดิการ ข้าราชการ	-
๑๕/๙/๒๐๒๒	๑๕:๕๕:๐๕	-	๓๖-๕๐ ปี	ปริญญาตรี	แพทย์แผนจีน (กลุ่มงานสาธิตแพทย์แผนไทย และแพทย์ทางเลือก)	เงินสด	-
๑๕/๙/๒๐๒๒	๑๕:๕๖:๐๒	-	๓๖-๕๐ ปี	ปริญญาตรี	แพทย์แผนจีน (กลุ่มงานสาธิตแพทย์แผนไทย และแพทย์ทางเลือก)	เงินสด	-
๑๖/๙/๒๐๒๒	๘:๕๕:๒๘	-	๓๖-๕๐ ปี	มัธยมศึกษา	ห้องตรวจโรคทั่วไป (กลุ่มงานคลินิกพัฒนา รูปแบบและนวัตกรรมสุขภาพะ)	สวัสดิการ ข้าราชการ	ได้รับการบริการจากเจ้าหน้าที่ทุก ท่านดีมากค่ะ
๑๖/๙/๒๐๒๒	๑๐:๐๕:๑๐	-	๖๐ ปี ขึ้นไป	ปริญญาตรี	ห้องนวด (กลุ่มงานสาธิตแพทย์แผนไทยและ แพทย์ทางเลือก)	สวัสดิการ ข้าราชการ	-
๑๖/๙/๒๐๒๒	๑๐:๐๖:๕๘	-	๕๑-๖๐ ปี	ปริญญาตรี	ห้องนวด (กลุ่มงานสาธิตแพทย์แผนไทยและ แพทย์ทางเลือก)	สวัสดิการ ข้าราชการ	-
๑๖/๙/๒๐๒๒	๑๐:๐๘:๔๕	-	๕๑-๖๐ ปี	ปริญญาตรี	ห้องนวด (กลุ่มงานสาธิตแพทย์แผนไทยและ แพทย์ทางเลือก)	สวัสดิการ ข้าราชการ	-

วันที่	เวลา	พนักงาน ที่ขึ้นขอบ	อายุ	การศึกษา	ครั้งนี้ท่านเข้ารับบริการแผนกใด	สิทธิการรักษา	ข้อเสนอแนะหรือคำติชมที่ท่าน ต้องการอยากให้การปรับปรุง
๑๖/๙/๒๐๒๒	๑๐:๑๐:๐๗	-	๖๐ ปี ขึ้นไป	สูงกว่า ปริญญาตรี	ห้องนวด (กลุ่มงานสาธิตแพทย์แผนไทยและ แพทย์ทางเลือก)	สวัสดิการ ข้าราชการ	-
๑๖/๙/๒๐๒๒	๑๐:๑๑:๓๒	-	๕๑-๖๐ ปี	ปริญญาตรี	ห้องนวด (กลุ่มงานสาธิตแพทย์แผนไทยและ แพทย์ทางเลือก)	สวัสดิการ ข้าราชการ	-
๑๖/๙/๒๐๒๒	๑๐:๑๖:๕๐	-	๕๑-๖๐ ปี	สูงกว่า ปริญญาตรี	ห้องนวด (กลุ่มงานสาธิตแพทย์แผนไทยและ แพทย์ทางเลือก)	สวัสดิการ ข้าราชการ	-
๑๖/๙/๒๐๒๒	๑๐:๑๘:๒๘	-	๖๐ ปี ขึ้นไป	สูงกว่า ปริญญาตรี	ห้องนวด (กลุ่มงานสาธิตแพทย์แผนไทยและ แพทย์ทางเลือก)	สวัสดิการ ข้าราชการ	-
๑๖/๙/๒๐๒๒	๑๐:๑๙:๕๙	-	๖๐ ปี ขึ้นไป	ปริญญาตรี	ห้องนวด (กลุ่มงานสาธิตแพทย์แผนไทยและ แพทย์ทางเลือก)	สวัสดิการ ข้าราชการ	-
๑๖/๙/๒๐๒๒	๑๔:๒๗:๓๙	-	๖๐ ปี ขึ้นไป	ปริญญาตรี	แพทย์แผนจีน (กลุ่มงานสาธิตแพทย์แผนไทย และแพทย์ทางเลือก)	สวัสดิการ ข้าราชการ	-
๑๖/๙/๒๐๒๒	๑๔:๒๘:๕๗	นางสาว กรวรรณ อนันตรณลาภา	๕๑-๖๐ ปี	ประถมศึกษา	แพทย์แผนจีน (กลุ่มงานสาธิตแพทย์แผนไทย และแพทย์ทางเลือก)	สวัสดิการ ข้าราชการ	มารับบริการทุกครั้งที่อยู่แล้วค่ะ
๑๗/๙/๒๐๒๒	๒๐:๓๓:๐๙	นางสาว ชนาธิภา ทองมาก	๑๙-๓๕ ปี	ปริญญาตรี	ห้องกายภาพ (กลุ่มงานสาธิตแพทย์แผนไทย และแพทย์ทางเลือก)	สวัสดิการ ข้าราชการ	-
๑๗/๙/๒๐๒๒	๒๐:๓๔:๔๓	นางสาว กานต์สิริ จิระโรจน์ ประภา	๖๐ ปี ขึ้นไป	อนุปริญญา	ห้องกายภาพ (กลุ่มงานสาธิตแพทย์แผนไทย และแพทย์ทางเลือก)	สวัสดิการ ข้าราชการ	-
๑๗/๙/๒๐๒๒	๒๐:๓๗:๐๘	นางสาว ชนาธิภา ทองมาก	๖๐ ปี ขึ้นไป	มัธยมศึกษา	ห้องกายภาพ (กลุ่มงานสาธิตแพทย์แผนไทย และแพทย์ทางเลือก)	สวัสดิการ ข้าราชการ	-

วันที่	เวลา	พนักงาน ที่ขึ้นขอบ	อายุ	การศึกษา	ครั้งนี้ท่านเข้ารับบริการแผนกใด	สิทธิการรักษา	ข้อเสนอแนะหรือคำติชมที่ท่าน ต้องการอยากให้การปรับปรุง
๑๗/๙/๒๐๒๒	๒๐:๓๘:๓๘	นางสาว ชนาธินาถ ทองมาก	๕๑-๖๐ ปี	ปริญญาตรี	ห้องกายภาพ (กลุ่มงานสาธิตแพทย์แผนไทย และแพทย์ทางเลือก)	สวัสดิการ ข้าราชการ	-
๑๗/๙/๒๐๒๒	๒๐:๔๐:๕๖	นางสาว กานต์สิริ จิระโรจน์ ประภา	๓๖-๕๐ ปี	มัธยมศึกษา	ห้องกายภาพ (กลุ่มงานสาธิตแพทย์แผนไทย และแพทย์ทางเลือก)	สวัสดิการ ข้าราชการ	-
๑๗/๙/๒๐๒๒	๒๐:๔๒:๓๖	นางสาว กานต์สิริ จิระโรจน์ ประภา	๕๑-๖๐ ปี	ปริญญาตรี	ห้องกายภาพ (กลุ่มงานสาธิตแพทย์แผนไทย และแพทย์ทางเลือก)	สวัสดิการ ข้าราชการ	-
๑๘/๙/๒๐๒๒	๑๖:๑๗:๕๕	นางสาว กานต์สิริ จิระโรจน์ ประภา	๕๑-๖๐ ปี	อนุปริญญา	ห้องกายภาพ (กลุ่มงานสาธิตแพทย์แผนไทย และแพทย์ทางเลือก)	สวัสดิการ ข้าราชการ	-
๑๘/๙/๒๐๒๒	๑๖:๑๙:๓๗	นางสาว กานต์สิริ จิระโรจน์ ประภา	๖๐ ปี ขึ้นไป	อนุปริญญา	ห้องกายภาพ (กลุ่มงานสาธิตแพทย์แผนไทย และแพทย์ทางเลือก)	สวัสดิการ ข้าราชการ	-
๑๘/๙/๒๐๒๒	๑๖:๒๑:๑๕	นางสาว กานต์สิริ จิระโรจน์ ประภา	๑๙-๓๕ ปี	ปริญญาตรี	ห้องกายภาพ (กลุ่มงานสาธิตแพทย์แผนไทย และแพทย์ทางเลือก)	ประกัน สังคม	-
๑๘/๙/๒๐๒๒	๑๖:๒๒:๒๙	นางสาว กานต์สิริ จิระโรจน์ ประภา	๖๐ ปี ขึ้นไป	ปริญญาตรี	ห้องกายภาพ (กลุ่มงานสาธิตแพทย์แผนไทย และแพทย์ทางเลือก)	สวัสดิการ ข้าราชการ	-

วันที่	เวลา	พนักงาน ที่ขึ้นขอบ	อายุ	การศึกษา	ครั้งนี้ท่านเข้ารับบริการแผนกใด	สิทธิการรักษา	ข้อเสนอแนะหรือคำติชมที่ท่าน ต้องการอยากให้การปรับปรุง
๑๘/๙/๒๐๒๒	๑๖:๒๔:๑๘	นางสาว ชนาธินา ทองมาก	๓๖-๕๐ ปี	สูงกว่า ปริญญาตรี	ห้องกายภาพ (กลุ่มงานสาธิตแพทย์แผนไทย และแพทย์ทางเลือก)	สวัสดิการ ข้าราชการ	-
๑๘/๙/๒๐๒๒	๑๖:๒๖:๐๗	นางสาว ชนาธินา ทองมาก	๕๑-๖๐ ปี	ปริญญาตรี	ห้องกายภาพ (กลุ่มงานสาธิตแพทย์แผนไทย และแพทย์ทางเลือก)	สวัสดิการ ข้าราชการ	-
๑๘/๙/๒๐๒๒	๑๖:๒๘:๔๒	นางสาว ชนาธินา ทองมาก	๖๐ ปี ขึ้นไป	มัธยมศึกษา	ห้องกายภาพ (กลุ่มงานสาธิตแพทย์แผนไทย และแพทย์ทางเลือก)	สวัสดิการ ข้าราชการ	-
๑๘/๙/๒๐๒๒	๑๖:๒๙:๕๘	นางสาว กานต์สิริ จิระโรจน์ ประภา	๖๐ ปี ขึ้นไป	อนุปริญญา	ห้องกายภาพ (กลุ่มงานสาธิตแพทย์แผนไทย และแพทย์ทางเลือก)	สวัสดิการ ข้าราชการ	-
๑๘/๙/๒๐๒๒	๑๖:๓๒:๐๐	นางสาว กานต์สิริ จิระโรจน์ ประภา	๕๑-๖๐ ปี	ปริญญาตรี	ห้องกายภาพ (กลุ่มงานสาธิตแพทย์แผนไทย และแพทย์ทางเลือก)	สวัสดิการ ข้าราชการ	-
๑๘/๙/๒๐๒๒	๑๖:๓๓:๔๗	นางสาว ชนาธินา ทองมาก	๖๐ ปี ขึ้นไป	อนุปริญญา	ห้องกายภาพ (กลุ่มงานสาธิตแพทย์แผนไทย และแพทย์ทางเลือก)	สวัสดิการ ข้าราชการ	-
๑๘/๙/๒๐๒๒	๑๖:๓๗:๓๕	นางสาว กานต์สิริ จิระโรจน์ ประภา	๕๑-๖๐ ปี	อนุปริญญา	ห้องกายภาพ (กลุ่มงานสาธิตแพทย์แผนไทย และแพทย์ทางเลือก)	สวัสดิการ ข้าราชการ	-
๑๘/๙/๒๐๒๒	๑๖:๓๙:๐๘	นางสาว กานต์สิริ	๓๖-๕๐ ปี	อนุปริญญา	ห้องกายภาพ (กลุ่มงานสาธิตแพทย์แผนไทย และแพทย์ทางเลือก)	สวัสดิการ ข้าราชการ	-

วันที่	เวลา	พนักงาน ที่ขึ้นขอบ	อายุ	การศึกษา	ครั้งนี้ท่านเข้ารับบริการแผนกใด	สิทธิการรักษา	ข้อเสนอแนะหรือคำติชมที่ท่าน ต้องการอยากให้การปรับปรุง
		จิระโรจน์ ประภา					
๑๘/๙/๒๐๒๒	๑๖:๔๐:๓๐	นางสาว ชนาธินาถ ทองมาก	๖๐ ปี ขึ้นไป	ปริญญาตรี	ห้องกายภาพ (กลุ่มงานสาธิตแพทย์แผนไทย และแพทย์ทางเลือก)	สวัสดิการ ข้าราชการ	-
๑๘/๙/๒๐๒๒	๑๖:๔๓:๐๐	นางสาว กานต์สิริ จิระโรจน์ ประภา	๑๙-๓๕ ปี	มัธยมศึกษา	ห้องกายภาพ (กลุ่มงานสาธิตแพทย์แผนไทย และแพทย์ทางเลือก)	หลักประกันสุขภาพ ถ้วนหน้า (บัตร ทอง)	บริการดี พุดจาสุขภาพเป็นกันเอง
๑๘/๙/๒๐๒๒	๑๖:๔๗:๔๑	นางสาว กานต์สิริ จิระโรจน์ ประภา	๕๑-๖๐ ปี	สูงกว่า ปริญญาตรี	ห้องกายภาพ (กลุ่มงานสาธิตแพทย์แผนไทย และแพทย์ทางเลือก)	สวัสดิการ ข้าราชการ	-
๑๘/๙/๒๐๒๒	๑๖:๕๐:๐๓	นางสาว ชนาธินาถ ทองมาก	๕๑-๖๐ ปี	ปริญญาตรี	ห้องกายภาพ (กลุ่มงานสาธิตแพทย์แผนไทย และแพทย์ทางเลือก)	สวัสดิการ ข้าราชการ	-
๑๘/๙/๒๐๒๒	๑๖:๕๔:๒๒	นางสาว ชนาธินาถ ทองมาก	๖๐ ปี ขึ้นไป	สูงกว่า ปริญญาตรี	ห้องกายภาพ (กลุ่มงานสาธิตแพทย์แผนไทย และแพทย์ทางเลือก)	สวัสดิการ ข้าราชการ	-
๑๙/๙/๒๐๒๒	๘:๕๔:๐๘	-	๓๖-๕๐ ปี	ปริญญาตรี	ห้องตรวจโรคทั่วไป (กลุ่มงานคลินิกพัฒนา รูปแบบและนวัตกรรมสุขภาพะ)	สวัสดิการ ข้าราชการ	-
๑๙/๙/๒๐๒๒	๑๐:๑๔:๓๖	-	๖๐ ปี ขึ้นไป	มัธยมศึกษา	ห้องตรวจโรคทั่วไป (กลุ่มงานคลินิกพัฒนา รูปแบบและนวัตกรรมสุขภาพะ)	สวัสดิการ ข้าราชการ	-

วันที่	เวลา	พนักงาน ที่ขึ้นขอบ	อายุ	การศึกษา	ครั้งนี้ท่านเข้ารับบริการแผนกใด	สิทธิการรักษา	ข้อเสนอแนะหรือคำติชมที่ท่าน ต้องการอยากให้การปรับปรุง
๑๙/๙/๒๐๒๒	๑๐:๑๖:๓๐	-	๖๐ ปี ขึ้นไป	มัธยมศึกษา	ห้องให้คำปรึกษาปรับเปลี่ยนพฤติกรรม (กลุ่ม งานคลินิกพัฒนารูปแบบและนวัตกรรมสุข ภาวะ)	สวัสดิการ ข้าราชการ	-
๑๙/๙/๒๐๒๒	๑๐:๒๑:๕๘	-	๖๐ ปี ขึ้นไป	ประถมศึกษา	ห้องตรวจโรคทั่วไป (กลุ่มงานคลินิกพัฒนา รูปแบบและนวัตกรรมสุขภาวะ)	สวัสดิการ ข้าราชการ	-
๑๙/๙/๒๐๒๒	๑๐:๒๔:๔๙	-	๖๐ ปี ขึ้นไป	ประถมศึกษา	ห้องให้คำปรึกษาปรับเปลี่ยนพฤติกรรม (กลุ่ม งานคลินิกพัฒนารูปแบบและนวัตกรรมสุข ภาวะ)	สวัสดิการ ข้าราชการ	-
๑๙/๙/๒๐๒๒	๑๓:๒๒:๕๒	นางสาว ชนาธิภา ทองมาก	๖๐ ปี ขึ้นไป	มัธยมศึกษา	ห้องกายภาพ (กลุ่มงานสาธิตแพทย์แผนไทย และแพทย์ทางเลือก)	สวัสดิการ ข้าราชการ	-
๑๙/๙/๒๐๒๒	๑๓:๒๙:๒๖	นางสาว กานต์สิริ จิระโรจน์ ประภา	๖๐ ปี ขึ้นไป	ปริญญาตรี	ห้องกายภาพ (กลุ่มงานสาธิตแพทย์แผนไทย และแพทย์ทางเลือก)	สวัสดิการ ข้าราชการ	-
๒๐/๙/๒๐๒๒	๘:๕๙:๐๑	-	๖๐ ปี ขึ้นไป	ปริญญาตรี	ห้องนวด (กลุ่มงานสาธิตแพทย์แผนไทยและ แพทย์ทางเลือก)	สวัสดิการ ข้าราชการ	-
๒๐/๙/๒๐๒๒	๙:๕๑:๑๐	-	๑๙-๓๕ ปี	ปริญญาตรี	ห้องตรวจเลือด (กลุ่มงานคลินิก ห้องปฏิบัติการเวชศาสตร์ชั้นสูง)	ประกัน สังคม	-
๒๐/๙/๒๐๒๒	๙:๕๓:๔๙	-	๓๖-๕๐ ปี	ปริญญาตรี	ห้องตรวจโรคทั่วไป (กลุ่มงานคลินิกพัฒนา รูปแบบและนวัตกรรมสุขภาวะ)	เงินสด	-

วันที่	เวลา	พนักงาน ที่ขึ้นขอบ	อายุ	การศึกษา	ครั้งนี้ท่านเข้ารับบริการแผนกใด	สิทธิการรักษา	ข้อเสนอแนะหรือคำติชมที่ท่าน ต้องการอยากให้การปรับปรุง
๒๐/๙/๒๐๒๒	๑๐:๓๖:๔๔	-	๑๙-๓๕ ปี	ปริญญาตรี	ห้องนวด (กลุ่มงานสาธิตแพทย์ แผนไทยและแพทย์ทางเลือก)	สวัสดิการ ข้าราชการ	-
๒๐/๙/๒๐๒๒	๑๕:๑๖:๓๘	-	๖๐ ปี ขึ้นไป	สูงกว่า ปริญญาตรี	แพทย์แผนจีน (กลุ่มงานสาธิตแพทย์แผนไทย และแพทย์ทางเลือก)	สวัสดิการ ข้าราชการ	-
๒๐/๙/๒๐๒๒	๑๕:๒๒:๐๓	-	๖๐ ปี ขึ้นไป	มัธยมศึกษา	แพทย์แผนจีน (กลุ่มงานสาธิตแพทย์แผนไทย และแพทย์ทางเลือก)	สวัสดิการ ข้าราชการ	-
๒๑/๙/๒๐๒๒	๘:๔๘:๒๓	-	๓๖-๕๐ ปี	ปริญญาตรี	ห้องตรวจโรคทั่วไป (กลุ่มงานคลินิกพัฒนา รูปแบบและนวัตกรรมสุขภาพ)	ประกัน สังคม	-
๒๑/๙/๒๐๒๒	๘:๕๖:๓๐	-	๓๖-๕๐ ปี	ปริญญาตรี	ห้องตรวจโรคทั่วไป (กลุ่มงานคลินิกพัฒนา รูปแบบและนวัตกรรมสุขภาพ)	เงินสด	-
๒๑/๙/๒๐๒๒	๙:๕๗:๕๒	-	๓๖-๕๐ ปี	สูงกว่า ปริญญาตรี	ห้องตรวจโรคทั่วไป (กลุ่มงานคลินิกพัฒนา รูปแบบและนวัตกรรมสุขภาพ)	สวัสดิการ ข้าราชการ	-
๒๑/๙/๒๐๒๒	๙:๕๙:๕๗	-	๕๑-๖๐ ปี	สูงกว่า ปริญญาตรี	ห้องตรวจโรคทั่วไป (กลุ่มงานคลินิกพัฒนา รูปแบบและนวัตกรรมสุขภาพ)	เงินสด	-
๒๑/๙/๒๐๒๒	๑๐:๑๓:๔๗	นางสาว กานต์สิริ จิระโรจน์ ประภา	๖๐ ปี ขึ้นไป	ปริญญาตรี	ห้องกายภาพ (กลุ่มงานสาธิตแพทย์แผนไทย และแพทย์ทางเลือก)	สวัสดิการ ข้าราชการ	-
๒๑/๙/๒๐๒๒	๑๐:๑๕:๑๗	นางสาว ชนาธินาถ ทองมาก	๓๖-๕๐ ปี	อื่นๆ	ห้องกายภาพ (กลุ่มงานสาธิตแพทย์แผนไทย และแพทย์ทางเลือก)	สวัสดิการ ข้าราชการ	-

วันที่	เวลา	พนักงาน ที่ขึ้นขอบ	อายุ	การศึกษา	ครั้งนี้ท่านเข้ารับบริการแผนกใด	สิทธิการรักษา	ข้อเสนอแนะหรือคำติชมที่ท่าน ต้องการอยากให้การปรับปรุง
๒๑/๙/๒๐๒๒	๑๐:๑๗:๑๗	-	๖๐ ปี ขึ้นไป	อนุปริญญา	ห้องนวด (กลุ่มงานสาธิตแพทย์แผนไทยและ แพทย์ทางเลือก)	สวัสดิการ ข้าราชการ	ดีถูกต้องแล้ว เจ้าหน้าที่แผนไทย ทุกคนน่ารักมาก ใส่ใจคนไข้ทุก คน
๒๑/๙/๒๐๒๒	๑๐:๑๙:๔๒	-	๖๐ ปี ขึ้นไป	ปริญญาตรี	ห้องนวด (กลุ่มงานสาธิตแพทย์แผนไทยและ แพทย์ทางเลือก)	สวัสดิการ ข้าราชการ	บริการดี
๒๑/๙/๒๐๒๒	๑๐:๒๑:๔๖	นางสาว ชนาธินา ทองมาก	๖๐ ปี ขึ้นไป	ปริญญาตรี	ห้องกายภาพ (กลุ่มงานสาธิตแพทย์แผนไทย และแพทย์ทางเลือก)	สวัสดิการ ข้าราชการ	-
๒๑/๙/๒๐๒๒	๑๐:๒๔:๐๑	นางสาว กานต์สิริ จิระโรจน์ ประภา	๓๖-๕๐ ปี	อนุปริญญา	ห้องกายภาพ (กลุ่มงานสาธิตแพทย์แผนไทย และแพทย์ทางเลือก)	สวัสดิการ ข้าราชการ	-
๒๑/๙/๒๐๒๒	๑๐:๒๕:๒๑	นางสาว กานต์สิริ จิระโรจน์ ประภา	๖๐ ปี ขึ้นไป	ปริญญาตรี	ห้องกายภาพ (กลุ่มงานสาธิตแพทย์แผนไทย และแพทย์ทางเลือก)	สวัสดิการ ข้าราชการ	-
๒๑/๙/๒๐๒๒	๑๐:๒๘:๑๙	นางสาว กานต์สิริ จิระโรจน์ ประภา	๕๑-๖๐ ปี	ปริญญาตรี	ห้องกายภาพ (กลุ่มงานสาธิตแพทย์แผนไทย และแพทย์ทางเลือก)	สวัสดิการ ข้าราชการ	-
๒๑/๙/๒๐๒๒	๑๐:๔๕:๔๐	นางสาว ชนาธินา ทองมาก	๖๐ ปี ขึ้นไป	สูงกว่า ปริญญาตรี	ห้องกายภาพ (กลุ่มงานสาธิตแพทย์แผนไทย และแพทย์ทางเลือก)	สวัสดิการ ข้าราชการ	สถานที่จอดรถน้อย ไม่มีที่เป่ามือ บริเวณอ่างล้างมือ หน้าสถาบัน
๒๑/๙/๒๐๒๒	๑๐:๔๗:๓๔	นางสาว ชนาธินา ทองมาก	๕๑-๖๐ ปี	มัธยมศึกษา	ห้องกายภาพ (กลุ่มงานสาธิตแพทย์แผนไทย และแพทย์ทางเลือก)	รัฐวิสาหกิจ	-

วันที่	เวลา	พนักงาน ที่ขึ้นขอบ	อายุ	การศึกษา	ครั้งนี้ท่านเข้ารับบริการแผนกใด	สิทธิการรักษา	ข้อเสนอแนะหรือคำติชมที่ท่าน ต้องการอยากให้การปรับปรุง
๒๑/๙/๒๐๒๒	๑๐:๔๙:๔๔	นางสาว กานต์สิริ จิระโรจน์ ประภา	๕๑-๖๐ ปี	สูงกว่า ปริญญาตรี	ห้องกายภาพ (กลุ่มงานสาธิตแพทย์แผนไทย และแพทย์ทางเลือก)	สวัสดิการ ข้าราชการ	-
๒๑/๙/๒๐๒๒	๑๐:๕๑:๓๔	นางสาว ชนาธินาถ ทองมาก	๖๐ ปี ขึ้นไป	มัธยมศึกษา	ห้องกายภาพ (กลุ่มงานสาธิตแพทย์แผนไทย และแพทย์ทางเลือก)	สวัสดิการ ข้าราชการ	-
๒๑/๙/๒๐๒๒	๑๐:๕๓:๒๖	นางสาว ชนาธินาถ ทองมาก	๕๑-๖๐ ปี	ปริญญาตรี	ห้องกายภาพ (กลุ่มงานสาธิตแพทย์แผนไทย และแพทย์ทางเลือก)	สวัสดิการ ข้าราชการ	-
๒๑/๙/๒๐๒๒	๑๐:๕๕:๒๓	นางสาว กานต์สิริ จิระโรจน์ ประภา	๓๖-๕๐ ปี	มัธยมศึกษา	ห้องกายภาพ (กลุ่มงานสาธิตแพทย์แผนไทย และแพทย์ทางเลือก)	สวัสดิการ ข้าราชการ	-
๒๑/๙/๒๐๒๒	๑๑:๓๓:๐๖	-	๕๑-๖๐ ปี	มัธยมศึกษา	ห้องตรวจโรคทั่วไป (กลุ่มงานคลินิกพัฒนา รูปแบบและนวัตกรรมสุขภาพะ)	สวัสดิการ ข้าราชการ	-
๒๑/๙/๒๐๒๒	๑๑:๔๑:๕๕	-	๕๑-๖๐ ปี	มัธยมศึกษา	ห้องให้คำปรึกษาปรับเปลี่ยนพฤติกรรม (กลุ่ม งานคลินิกพัฒนารูปแบบและนวัตกรรมสุขภาพะ)	สวัสดิการ ข้าราชการ	-
๒๑/๙/๒๐๒๒	๑๑:๔๓:๓๗	-	๖๐ ปี ขึ้นไป	ปริญญาตรี	ห้องตรวจโรคทั่วไป (กลุ่มงานคลินิกพัฒนา รูปแบบและนวัตกรรมสุขภาพะ)	สวัสดิการ ข้าราชการ	-
๒๑/๙/๒๐๒๒	๑๑:๔๕:๐๗	-	๖๐ ปี ขึ้นไป	ปริญญาตรี	ห้องให้คำปรึกษาปรับเปลี่ยนพฤติกรรม (กลุ่ม งานคลินิกพัฒนารูปแบบและนวัตกรรมสุขภาพะ)	สวัสดิการ ข้าราชการ	-

วันที่	เวลา	พนักงาน ที่ขึ้นขอบ	อายุ	การศึกษา	ครั้งนี้ท่านเข้ารับบริการแผนกใด	สิทธิการรักษา	ข้อเสนอแนะหรือคำติชมที่ท่าน ต้องการอยากให้การปรับปรุง
๒๑/๙/๒๐๒๒	๑๑:๔๖:๓๕	-	๖๐ ปี ขึ้นไป	ประถมศึกษา	ห้องตรวจโรคทั่วไป (กลุ่มงานคลินิกพัฒนา รูปแบบและนวัตกรรมสุขภาพะ)	หลักประกันสุขภาพ ถ้วนหน้า (บัตร ทอง)	-
๒๑/๙/๒๐๒๒	๑๑:๔๗:๕๕	-	๖๐ ปี ขึ้นไป	ประถมศึกษา	ห้องให้คำปรึกษาปรับเปลี่ยนพฤติกรรม (กลุ่ม งานคลินิกพัฒนารูปแบบและนวัตกรรมสุขภาพะ)	หลักประกันสุขภาพ ถ้วนหน้า (บัตร ทอง)	-
๒๑/๙/๒๐๒๒	๑๑:๕๖:๓๒	นายสมพงษ์ มิลาวรรณ์	๓๖-๕๐ ปี	ปริญญาตรี	ห้องกายภาพ (กลุ่มงานสาธิตแพทย์แผนไทย และแพทย์ทางเลือก)	สวัสดิการ ข้าราชการ	-
๒๑/๙/๒๐๒๒	๑๑:๕๙:๒๗	นางสาว ชนาธินา ทองมาก	๓๖-๕๐ ปี	ปริญญาตรี	ห้องกายภาพ (กลุ่มงานสาธิตแพทย์แผนไทย และแพทย์ทางเลือก)	เงินสด	-
๒๑/๙/๒๐๒๒	๑๒:๐๑:๓๑	นางสาว กานต์สิริ จิระโรจน์ ประภา	๖๐ ปี ขึ้นไป	อนุปริญญา	ห้องกายภาพ (กลุ่มงานสาธิตแพทย์แผนไทย และแพทย์ทางเลือก)	สวัสดิการ ข้าราชการ	-
๒๑/๙/๒๐๒๒	๑๒:๐๒:๕๔	นางสาว ชนาธินา ทองมาก	๖๐ ปี ขึ้นไป	สูงกว่า ปริญญาตรี	ห้องกายภาพ (กลุ่มงานสาธิตแพทย์แผนไทย และแพทย์ทางเลือก)	สวัสดิการ ข้าราชการ	-
๒๑/๙/๒๐๒๒	๑๒:๐๕:๒๗	นางสาว ชนาธินา ทองมาก	๕๑-๖๐ ปี	มัธยมศึกษา	ห้องกายภาพ (กลุ่มงานสาธิตแพทย์แผนไทย และแพทย์ทางเลือก)	รัฐวิสาหกิจ	-
๒๑/๙/๒๐๒๒	๑๒:๐๖:๒๘	นางสาว ชนาธินา ทองมาก	๓๖-๕๐ ปี	สูงกว่า ปริญญาตรี	ห้องกายภาพ (กลุ่มงานสาธิตแพทย์แผนไทย และแพทย์ทางเลือก)	สวัสดิการ ข้าราชการ	-
๒๑/๙/๒๐๒๒	๑๒:๐๗:๓๗	นางสาว กานต์สิริ	๕๑-๖๐ ปี	ปริญญาตรี	ห้องกายภาพ (กลุ่มงานสาธิตแพทย์แผนไทย และแพทย์ทางเลือก)	สวัสดิการ ข้าราชการ	-

วันที่	เวลา	พนักงาน ที่ขึ้นขอบ	อายุ	การศึกษา	ครั้งนี้ท่านเข้ารับบริการแผนกใด	สิทธิการรักษา	ข้อเสนอแนะหรือคำติชมที่ท่าน ต้องการอยากให้การปรับปรุง
		จิระโรจน์ ประภา					
๒๑/๙/๒๐๒๒	๑๒:๐๘:๕๓	นางสาว ชนาธินาถ ทองมาก	๖๐ ปี ขึ้นไป	มัธยมศึกษา	ห้องกายภาพ (กลุ่มงานสาธิตแพทย์แผนไทย และแพทย์ทางเลือก)	สวัสดิการ ข้าราชการ	-
๒๑/๙/๒๐๒๒	๑๒:๔๕:๔๔	-	๖๐ ปี ขึ้นไป	ปริญญาตรี	ห้องนวด (กลุ่มงานสาธิตแพทย์แผนไทยและ แพทย์ทางเลือก)	สวัสดิการ ข้าราชการ	ที่จอดรถน้อยมาก
๒๑/๙/๒๐๒๒	๑๓:๐๑:๔๕	-	๓๖-๕๐ ปี	ปริญญาตรี	ห้องสปาความงาม (กลุ่มงานสาธิตแพทย์แผน ไทยและแพทย์ทางเลือก)	สวัสดิการ ข้าราชการ	-
๒๑/๙/๒๐๒๒	๑๓:๐๓:๑๙	-	๕๑-๖๐ ปี	ปริญญาตรี	ห้องสปาความงาม (กลุ่มงานสาธิตแพทย์แผน ไทยและแพทย์ทางเลือก)	สวัสดิการ ข้าราชการ	-
๒๒/๙/๒๐๒๒	๙:๔๖:๑๑	นางสาว กานต์สิริ จิระโรจน์ ประภา	๓๖-๕๐ ปี	อนุปริญญา	ห้องกายภาพ (กลุ่มงานสาธิตแพทย์แผนไทย และแพทย์ทางเลือก)	สวัสดิการ ข้าราชการ	-
๒๒/๙/๒๐๒๒	๙:๕๐:๓๗	นางสาว ชนาธินาถ ทองมาก	๖๐ ปี ขึ้นไป	ปริญญาตรี	ห้องกายภาพ (กลุ่มงานสาธิตแพทย์แผนไทย และแพทย์ทางเลือก)	สวัสดิการ ข้าราชการ	-
๒๒/๙/๒๐๒๒	๙:๕๑:๕๔	นางสาว ชนาธินาถ ทองมาก	๕๑-๖๐ ปี	ปริญญาตรี	ห้องกายภาพ (กลุ่มงานสาธิตแพทย์แผนไทย และแพทย์ทางเลือก)	สวัสดิการ ข้าราชการ	
๒๒/๙/๒๐๒๒	๙:๕๓:๓๘	นางสาว ชนาธินาถ ทองมาก	๓๖-๕๐ ปี	อื่นๆ	ห้องกายภาพ (กลุ่มงานสาธิตแพทย์แผนไทย และแพทย์ทางเลือก)	สวัสดิการ ข้าราชการ	-

วันที่	เวลา	พนักงาน ที่ขึ้นขอบ	อายุ	การศึกษา	ครั้งนี้ท่านเข้ารับบริการแผนกใด	สิทธิการรักษา	ข้อเสนอแนะหรือคำติชมที่ท่าน ต้องการอยากให้การปรับปรุง
๒๒/๙/๒๐๒๒	๙:๕๘:๑๑	นางสาว ชนาธินาถ ทองมาก	๕๑-๖๐ ปี	ปริญญาตรี	ห้องกายภาพ (กลุ่มงานสาธิตแพทย์แผนไทย และแพทย์ทางเลือก)	สวัสดิการ ข้าราชการ	-
๒๒/๙/๒๐๒๒	๑๓:๕๓:๑๘	-	๑๙-๓๕ ปี	ปริญญาตรี	แพทย์แผนจีน (กลุ่มงานสาธิตแพทย์แผนไทย และแพทย์ทางเลือก)	รัฐวิสาหกิจ	-
๒๒/๙/๒๐๒๒	๑๓:๕๔:๑๗	-	๖๐ ปี ขึ้นไป	ปริญญาตรี	แพทย์แผนจีน (กลุ่มงานสาธิตแพทย์แผนไทย และแพทย์ทางเลือก)	สวัสดิการ ข้าราชการ	-
๒๒/๙/๒๐๒๒	๑๓:๕๕:๑๖	-	๖๐ ปี ขึ้นไป	ปริญญาตรี	แพทย์แผนจีน (กลุ่มงานสาธิตแพทย์แผนไทย และแพทย์ทางเลือก)	สวัสดิการ ข้าราชการ	-
๒๓/๙/๒๐๒๒	๘:๕๔:๒๒	-	๓๖-๕๐ ปี	สูงกว่า ปริญญาตรี	ห้องตรวจโรคทั่วไป (กลุ่มงานคลินิกพัฒนา รูปแบบและนวัตกรรมสุขภาพะ)	สวัสดิการ ข้าราชการ	ควรมีบริการรักษาแผนกต่างๆ นอกเวลาด้วยคะ
๒๓/๙/๒๐๒๒	๘:๕๖:๒๙	-	๓๖-๕๐ ปี	สูงกว่า ปริญญาตรี	ห้องตรวจโรคทั่วไป (กลุ่มงานคลินิกพัฒนา รูปแบบและนวัตกรรมสุขภาพะ)	สวัสดิการ ข้าราชการ	เพิ่มเก้าอี้นั่งรอ
๒๓/๙/๒๐๒๒	๙:๒๗:๕๑	-	๑๙-๓๕ ปี	ปริญญาตรี	ห้องตรวจโรคทั่วไป (กลุ่มงานคลินิกพัฒนา รูปแบบและนวัตกรรมสุขภาพะ)	หลักประกันสุขภาพ ถ้วนหน้า (บัตร ทอง)	เพิ่มจำนวนห้องน้ำ
๒๓/๙/๒๐๒๒	๙:๕๒:๑๙	นางสาว ชนาธินาถ ทองมาก	๕๑-๖๐ ปี	อื่นๆ	ห้องกายภาพ (กลุ่มงานสาธิตแพทย์แผนไทย และแพทย์ทางเลือก)	เงินสด	-

วันที่	เวลา	พนักงาน ที่ขึ้นขอบ	อายุ	การศึกษา	ครั้งนี้ท่านเข้ารับบริการแผนกใด	สิทธิการรักษา	ข้อเสนอแนะหรือคำติชมที่ท่าน ต้องการอยากให้การปรับปรุง
๒๓/๙/๒๐๒๒	๙:๕๕:๓๙	นางสาว ชนาธินาถ ทองมาก	๓๖-๕๐ ปี	ปริญญาตรี	ห้องกายภาพ (กลุ่มงานสาธิตแพทย์แผนไทย และแพทย์ทางเลือก)	สวัสดิการ ข้าราชการ	-
๒๓/๙/๒๐๒๒	๑๓:๐๔:๕๖	นางสาว กานต์สิริ จิระโรจน์ ประภา	๖๐ ปี ขึ้นไป	ปริญญาตรี	ห้องกายภาพ (กลุ่มงานสาธิตแพทย์แผนไทย และแพทย์ทางเลือก)	สวัสดิการ ข้าราชการ	-
๒๓/๙/๒๐๒๒	๑๔:๐๘:๑๐	-	๓๖-๕๐ ปี	ปริญญาตรี	แพทย์แผนจีน (กลุ่มงานสาธิตแพทย์แผนไทย และแพทย์ทางเลือก)	เงินสด	-
๒๓/๙/๒๐๒๒	๑๔:๐๙:๐๘	-	๕๑-๖๐ ปี	ปริญญาตรี	แพทย์แผนจีน (กลุ่มงานสาธิตแพทย์แผนไทย และแพทย์ทางเลือก)	สวัสดิการ ข้าราชการ	-
๒๓/๙/๒๐๒๒	๑๔:๑๐:๑๔	-	๓๖-๕๐ ปี	ปริญญาตรี	แพทย์แผนจีน (กลุ่มงานสาธิตแพทย์แผนไทย และแพทย์ทางเลือก)	เงินสด	-
๒๓/๙/๒๐๒๒	๑๔:๓๑:๒๒	-	๓๖-๕๐ ปี	ปริญญาตรี	ห้องนวด (กลุ่มงานสาธิตแพทย์แผนไทยและ แพทย์ทางเลือก)	สวัสดิการ ข้าราชการ	-
๒๓/๙/๒๐๒๒	๑๔:๓๓:๔๐	-	๓๖-๕๐ ปี	ปริญญาตรี	ห้องนวด (กลุ่มงานสาธิตแพทย์แผนไทยและ แพทย์ทางเลือก)	สวัสดิการ ข้าราชการ	ปรับปรุงหน้าเว็บให้เป็นปัจจุบัน เพื่อหาข้อมูลติดต่อข่าวสารได้ สะดวก
๒๓/๙/๒๐๒๒	๑๔:๕๓:๓๘	นางสาว กานต์สิริ จิระโรจน์ ประภา	๖๐ ปี ขึ้นไป	ปริญญาตรี	ห้องกายภาพ (กลุ่มงานสาธิตแพทย์แผนไทย และแพทย์ทางเลือก)	สวัสดิการ ข้าราชการ	-

วันที่	เวลา	พนักงาน ที่ขึ้นชอบ	อายุ	การศึกษา	ครั้งนี้ท่านเข้ารับบริการแผนกใด	สิทธิการรักษา	ข้อเสนอแนะหรือคำติชมที่ท่าน ต้องการอยากให้การปรับปรุง
๒๓/๙/๒๐๒๒	๑๔:๕๖:๓๕	นางสาว ชนาธินาถ ทองมาก	๖๐ ปี ขึ้นไป	มัธยมศึกษา	ห้องกายภาพ (กลุ่มงานสาธิตแพทย์แผนไทย และแพทย์ทางเลือก)	สวัสดิการ ข้าราชการ	-
๒๓/๙/๒๐๒๒	๑๔:๕๘:๓๙	นางสาว กานต์สิริ จิระโรจน์ ประภา	๓๖-๕๐ ปี	มัธยมศึกษา	ห้องกายภาพ (กลุ่มงานสาธิตแพทย์แผนไทย และแพทย์ทางเลือก)	สวัสดิการ ข้าราชการ	-
๒๓/๙/๒๐๒๒	๑๕:๐๐:๕๒	นางสาว ชนาธินาถ ทองมาก	๓๖-๕๐ ปี	ปริญญาตรี	ห้องกายภาพ (กลุ่มงานสาธิตแพทย์แผนไทย และแพทย์ทางเลือก)	เงินสด	-
๒๓/๙/๒๐๒๒	๑๕:๐๖:๐๖	-	๖๐ ปี ขึ้นไป	ปริญญาตรี	ห้องตรวจโรคทั่วไป (กลุ่มงานคลินิกพัฒนา รูปแบบและนวัตกรรมสุขภาพะ)	หลักประกันสุขภาพ ถ้วนหน้า (บัตร ทอง)	เจ้าหน้าที่ทุกท่านน่ารักมาก ให้ ความเป็นกันเองกับผู้ป่วยและ ดูแล เสมอภาคดีค่ะ ขอให้ อารมณ์ดีสดใสแบบนี้ตลอดไปนะ คะ
๒๓/๙/๒๐๒๒	๑๕:๑๐:๕๑	นางสาว กานต์สิริ จิระโรจน์ ประภา	๕๑-๖๐ ปี	มัธยมศึกษา	ห้องกายภาพ (กลุ่มงานสาธิตแพทย์แผนไทย และแพทย์ทางเลือก)	เงินสด	-
๒๓/๙/๒๐๒๒	๑๕:๑๔:๐๘	นางสาว ชนาธินาถ ทองมาก	๓๖-๕๐ ปี	สูงกว่า ปริญญาตรี	ห้องกายภาพ (กลุ่มงานสาธิตแพทย์แผนไทย และแพทย์ทางเลือก)	สวัสดิการ ข้าราชการ	-
๒๖/๙/๒๐๒๒	๘:๒๖:๐๘	นางสาว ชนาธินาถ ทองมาก	๕๑-๖๐ ปี	มัธยมศึกษา	ห้องกายภาพ (กลุ่มงานสาธิตแพทย์แผนไทย และแพทย์ทางเลือก)	รัฐวิสาหกิจ	-
๒๖/๙/๒๐๒๒	๑๐:๒๐:๕๙	-	๕๑-๖๐ ปี	มัธยมศึกษา	ห้องสปาความงาม (กลุ่มงานสาธิตแพทย์แผน ไทยและแพทย์ทางเลือก)	เงินสด	-

วันที่	เวลา	พนักงาน ที่ขึ้นขอบ	อายุ	การศึกษา	ครั้งนี้ท่านเข้ารับบริการแผนกใด	สิทธิการรักษา	ข้อเสนอแนะหรือคำติชมที่ท่าน ต้องการอยากให้การปรับปรุง
๒๖/๙/๒๐๒๒	๑๐:๒๓:๑๐	-	๕๑-๖๐ ปี	ปริญญาตรี	ห้องนวด (กลุ่มงานสาธิตแพทย์แผนไทยและ แพทย์ทางเลือก)	เงินสด	-
๒๖/๙/๒๐๒๒	๑๐:๒๖:๐๒	-	๓๖-๕๐ ปี	ปริญญาตรี	ห้องนวด (กลุ่มงานสาธิตแพทย์แผนไทยและ แพทย์ทางเลือก)	เงินสด	-
๒๖/๙/๒๐๒๒	๑๔:๐๒:๒๔	-	๕๑-๖๐ ปี	ปริญญาตรี	.แพทย์แผนจีน (กลุ่มงานสาธิตแพทย์แผนไทย และแพทย์ทางเลือก)	เงินสด	-
๒๖/๙/๒๐๒๒	๑๔:๐๔:๑๒	-	๖๐ ปี ขึ้นไป	มัธยมศึกษา	แพทย์แผนจีน (กลุ่มงานสาธิตแพทย์แผนไทย และแพทย์ทางเลือก)	สวัสดิการ ข้าราชการ	ขอบคุณที่เปิดบริการแพทย์ ทางเลือก ได้รับการบริการที่ สะดวก แพทย์และเจ้าหน้าที่ทุก ท่านดูแลอย่างดี ขอขอบคุณค่ะ
๒๗/๙/๒๐๒๒	๘:๔๑:๒๕	-	๑๙-๓๕ ปี	ปริญญาตรี	.ห้องตรวจโรคทั่วไป (กลุ่มงานคลินิกพัฒนา รูปแบบและนวัตกรรมสุขภาพะ)	หลักประกันสุขภาพ ถ้วนหน้า (บัตร ทอง)	-
๒๗/๙/๒๐๒๒	๘:๕๔:๕๒	-	๖๐ ปี ขึ้นไป	มัธยมศึกษา	เวชระเบียน (กลุ่มงานคลินิกพัฒนารูปแบบ และนวัตกรรมสุขภาพะ)	หลักประกันสุขภาพ ถ้วนหน้า (บัตร ทอง)	พอใจแล้ว
๒๗/๙/๒๐๒๒	๑๓:๑๙:๓๖	นายสมพงษ์ มิลาวรรณ์	๓๖-๕๐ ปี	ปริญญาตรี	ห้องกายภาพ (กลุ่มงานสาธิตแพทย์แผนไทย และแพทย์ทางเลือก)	สวัสดิการ ข้าราชการ	-
๒๗/๙/๒๐๒๒	๑๓:๒๑:๒๔	นางสาว ชนาธินา ทองมาก	๖๐ ปี ขึ้นไป	สูงกว่า ปริญญาตรี	ห้องกายภาพ (กลุ่มงานสาธิตแพทย์แผนไทย และแพทย์ทางเลือก)	สวัสดิการ ข้าราชการ	-
๒๗/๙/๒๐๒๒	๑๔:๕๕:๓๕	นางสาว ชนาธินา ทองมาก	๖๐ ปี ขึ้นไป	มัธยมศึกษา	ห้องกายภาพ (กลุ่มงานสาธิตแพทย์แผนไทย และแพทย์ทางเลือก)	สวัสดิการ ข้าราชการ	-
๒๗/๙/๒๐๒๒	๑๔:๕๖:๒๔	นางสาว กานต์สิริ	๕๑-๖๐ ปี	สูงกว่า ปริญญาตรี	ห้องกายภาพ (กลุ่มงานสาธิตแพทย์แผนไทย และแพทย์ทางเลือก)	สวัสดิการ ข้าราชการ	-

วันที่	เวลา	พนักงาน ที่ขึ้นขอบ	อายุ	การศึกษา	ครั้งนี้ท่านเข้ารับบริการแผนกใด	สิทธิการรักษา	ข้อเสนอแนะหรือคำติชมที่ท่าน ต้องการอยากให้การปรับปรุง
		จิระโรจน์ ประภา					
๒๗/๙/๒๐๒๒	๑๔:๕๗:๕๐	นางสาว กานต์สิริ จิระโรจน์ ประภา	๖๐ ปี ขึ้นไป	ปริญญาตรี	ห้องกายภาพ (กลุ่มงานสาธิตแพทย์แผนไทย และแพทย์ทางเลือก)	สวัสดิการ ข้าราชการ	-
๒๗/๙/๒๐๒๒	๑๔:๕๘:๕๑	นางสาว ชนาธิภา ทองมาก	๖๐ ปี ขึ้นไป	มัธยมศึกษา	ห้องกายภาพ (กลุ่มงานสาธิตแพทย์แผนไทย และแพทย์ทางเลือก)	สวัสดิการ ข้าราชการ	-
๒๗/๙/๒๐๒๒	๑๕:๓๑:๒๕	-	๖๐ ปี ขึ้นไป	อนุปริญญา	ห้องตรวจโรคทั่วไป (กลุ่มงานคลินิกพัฒนา รูปแบบและนวัตกรรมสุขภาพะ)	เงินสด	-
๒๗/๙/๒๐๒๒	๑๕:๓๒:๔๓	-	๖๐ ปี ขึ้นไป	อนุปริญญา	ห้องให้คำปรึกษาปรับเปลี่ยนพฤติกรรม (กลุ่ม งานคลินิกพัฒนารูปแบบและนวัตกรรมสุข ภาวะ)	เงินสด	-
๒๗/๙/๒๐๒๒	๑๕:๓๗:๐๒	-	๖๐ ปี ขึ้นไป	มัธยมศึกษา	ห้องตรวจโรคทั่วไป (กลุ่มงานคลินิกพัฒนา รูปแบบและนวัตกรรมสุขภาพะ)	เงินสด	-
๒๗/๙/๒๐๒๒	๑๕:๓๙:๒๐	-	๖๐ ปี ขึ้นไป	มัธยมศึกษา	ห้องให้คำปรึกษาปรับเปลี่ยนพฤติกรรม (กลุ่ม งานคลินิกพัฒนารูปแบบและนวัตกรรมสุข ภาวะ)	เงินสด	-
๒๗/๙/๒๐๒๒	๑๕:๔๒:๔๑	-	๕๑-๖๐ ปี	มัธยมศึกษา	ห้องตรวจโรคทั่วไป (กลุ่มงานคลินิกพัฒนา รูปแบบและนวัตกรรมสุขภาพะ)	หลักประกันสุขภาพ ถ้วนหน้า (บัตร ทอง)	-
๒๗/๙/๒๐๒๒	๑๕:๔๗:๑๑	-	๕๑-๖๐ ปี	มัธยมศึกษา	.ห้องให้คำปรึกษาปรับเปลี่ยนพฤติกรรม (กลุ่มงานคลินิกพัฒนารูปแบบและนวัตกรรม สุขภาพะ)	หลักประกันสุขภาพ ถ้วนหน้า (บัตร ทอง)	-

วันที่	เวลา	พนักงาน ที่ขึ้นชอบ	อายุ	การศึกษา	ครั้งนี้ท่านเข้ารับบริการแผนกใด	สิทธิการรักษา	ข้อเสนอแนะหรือคำติชมที่ท่าน ต้องการอยากให้การปรับปรุง
๒๘/๙/๒๐๒๒	๙:๒๘:๓๖	นางสาว ชนาธินาถ ทองมาก	๖๐ ปี ขึ้นไป	ปริญญาตรี	ห้องกายภาพ (กลุ่มงานสาธิตแพทย์แผนไทย และแพทย์ทางเลือก)	สวัสดิการ ข้าราชการ	-
๒๘/๙/๒๐๒๒	๙:๓๑:๕๓	นางสาว กานต์สิริ จิระโรจน์ ประภา	๕๑-๖๐ ปี	อนุปริญญา	ห้องกายภาพ (กลุ่มงานสาธิตแพทย์แผนไทย และแพทย์ทางเลือก)	สวัสดิการ ข้าราชการ	-
๒๘/๙/๒๐๒๒	๑๒:๕๘:๐๓	นางสาว กานต์สิริ จิระโรจน์ ประภา	๖๐ ปี ขึ้นไป	ปริญญาตรี	ห้องกายภาพ (กลุ่มงานสาธิตแพทย์แผนไทย และแพทย์ทางเลือก)	สวัสดิการ ข้าราชการ	-
๒๘/๙/๒๐๒๒	๑๓:๐๐:๐๘	นางสาว กานต์สิริ จิระโรจน์ ประภา	๑๙-๓๕ ปี	อื่นๆ	ห้องกายภาพ (กลุ่มงานสาธิตแพทย์แผนไทย และแพทย์ทางเลือก)	หลักประกันสุขภาพ ถ้วนหน้า (บัตร ทอง)	บริการดี พุดจาสุภาพ เป็นกันเอง
๒๘/๙/๒๐๒๒	๑๓:๐๑:๕๙	นางสาว ชนาธินาถ ทองมาก	๕๑-๖๐ ปี	มัธยมศึกษา	ห้องกายภาพ (กลุ่มงานสาธิตแพทย์แผนไทย และแพทย์ทางเลือก)	สวัสดิการ ข้าราชการ	-
๒๘/๙/๒๐๒๒	๑๓:๐๕:๐๙	นางสาว กานต์สิริ จิระโรจน์ ประภา	๕๑-๖๐ ปี	ปริญญาตรี	ห้องกายภาพ (กลุ่มงานสาธิตแพทย์แผนไทย และแพทย์ทางเลือก)	สวัสดิการ ข้าราชการ	-
๒๘/๙/๒๐๒๒	๑๓:๐๗:๐๘	นางสาว ชนาธินาถ ทองมาก	๕๑-๖๐ ปี	ปริญญาตรี	ห้องกายภาพ (กลุ่มงานสาธิตแพทย์แผนไทย และแพทย์ทางเลือก)	สวัสดิการ ข้าราชการ	-

วันที่	เวลา	พนักงาน ที่ขึ้นขอบ	อายุ	การศึกษา	ครั้งนี้ท่านเข้ารับบริการแผนกใด	สิทธิการรักษา	ข้อเสนอแนะหรือคำติชมที่ท่าน ต้องการอยากให้การปรับปรุง
๒๘/๙/๒๐๒๒	๑๓:๐๘:๕๒	นางสาว ชนาธินาถ ทองมาก	๖๐ ปี ขึ้นไป	ปริญญาตรี	ห้องกายภาพ (กลุ่มงานสาธิตแพทย์แผนไทย และแพทย์ทางเลือก)	สวัสดิการ ข้าราชการ	-
๒๘/๙/๒๐๒๒	๑๓:๑๐:๐๔	นางสาว กานต์สิริ จิระโรจน์ ประภา	๖๐ ปี ขึ้นไป	ปริญญาตรี	ห้องกายภาพ (กลุ่มงานสาธิตแพทย์แผนไทย และแพทย์ทางเลือก)	สวัสดิการ ข้าราชการ	-
๙/๒๘/๒๐๒๒	๑๓:๑๑:๑๕	นางสาว กานต์สิริ จิระโรจน์ ประภา	๖๐ ปี ขึ้นไป	ปริญญาตรี	ห้องกายภาพ (กลุ่มงานสาธิตแพทย์แผนไทย และแพทย์ทางเลือก)	สวัสดิการ ข้าราชการ	-
๒๘/๙/๒๐๒๒	๑๓:๓๑:๐๑	นางสาว กานต์สิริ จิระโรจน์ ประภา	๕๑-๖๐ ปี	อนุปริญญา	ห้องกายภาพ (กลุ่มงานสาธิตแพทย์แผนไทย และแพทย์ทางเลือก)	สวัสดิการ ข้าราชการ	-
๒๘/๙/๒๐๒๒	๑๕:๐๑:๔๗	-	๓๖-๕๐ ปี	สูงกว่า ปริญญาตรี	แพทย์แผนจีน (กลุ่มงานสาธิตแพทย์แผนไทย และแพทย์ทางเลือก)	เงินสด	-
๒๘/๙/๒๐๒๒	๑๕:๑๙:๓๓	นางสาว กานต์สิริ จิระโรจน์ ประภา	๖๐ ปี ขึ้นไป	ประถมศึกษา	ห้องกายภาพ (กลุ่มงานสาธิตแพทย์แผนไทย และแพทย์ทางเลือก)	เงินสด	-
๒๘/๙/๒๐๒๒	๑๕:๒๑:๑๕	นางสาว ชนาธินาถ ทองมาก	๖๐ ปี ขึ้นไป	มัธยมศึกษา	ห้องกายภาพ (กลุ่มงานสาธิตแพทย์แผนไทย และแพทย์ทางเลือก)	สวัสดิการ ข้าราชการ	-
๒๘/๙/๒๐๒๒	๑๖:๒๐:๓๐	นางสาว ชนาธินาถ ทองมาก	๓๖-๕๐ ปี	ปริญญาตรี	ห้องกายภาพ (กลุ่มงานสาธิตแพทย์แผนไทย และแพทย์ทางเลือก)	สวัสดิการ ข้าราชการ	-

วันที่	เวลา	พนักงาน ที่ขึ้นขอบ	อายุ	การศึกษา	ครั้งนี้ท่านเข้ารับบริการแผนกใด	สิทธิการรักษา	ข้อเสนอแนะหรือคำติชมที่ท่าน ต้องการอยากให้การปรับปรุง
๒๙/๙/๒๐๒๒	๘:๕๑:๔๖	-	๓๖-๕๐ ปี	สูงกว่า ปริญญาตรี	แพทย์แผนจีน (กลุ่มงานสาธิตแพทย์แผนไทย และแพทย์ทางเลือก)	เงินสด	-
๒๙/๙/๒๐๒๒	๙:๑๔:๒๓	นางสาว กานต์สิริ จิระโรจน์ ประภา	๕๑-๖๐ ปี	สูงกว่า ปริญญาตรี	ห้องกายภาพ (กลุ่มงานสาธิตแพทย์แผนไทย และแพทย์ทางเลือก)	สวัสดิการ ข้าราชการ	-
๒๙/๙/๒๐๒๒	๙:๑๖:๕๐	นางสาว ชนาธินาถ ทองมาก	๖๐ ปี ขึ้นไป	ปริญญาตรี	ห้องกายภาพ (กลุ่มงานสาธิตแพทย์แผนไทย และแพทย์ทางเลือก)	สวัสดิการ ข้าราชการ	-
๒๙/๙/๒๐๒๒	๙:๑๙:๓๕	นางสาว กานต์สิริ จิระโรจน์ ประภา	๑๙-๓๕ ปี	ปริญญาตรี	ห้องกายภาพ (กลุ่มงานสาธิตแพทย์แผนไทย และแพทย์ทางเลือก)	ประกันชีวิต	-
๒๙/๙/๒๐๒๒	๙:๒๐:๔๓	นางสาว ชนาธินาถ ทองมาก	๓๖-๕๐ ปี	สูงกว่า ปริญญาตรี	ห้องกายภาพ (กลุ่มงานสาธิตแพทย์แผนไทย และแพทย์ทางเลือก)	สวัสดิการ ข้าราชการ	-
๒๙/๙/๒๐๒๒	๙:๒๓:๑๒	นางสาว ชนาธินาถ ทองมาก	๖๐ ปี ขึ้นไป	มัธยมศึกษา	ห้องกายภาพ (กลุ่มงานสาธิตแพทย์แผนไทย และแพทย์ทางเลือก)	สวัสดิการ ข้าราชการ	-
๒๙/๙/๒๐๒๒	๙:๒๔:๕๖	นางสาว กานต์สิริ จิระโรจน์ ประภา	๓๖-๕๐ ปี	อนุปริญญา	ห้องกายภาพ (กลุ่มงานสาธิตแพทย์แผนไทย และแพทย์ทางเลือก)	สวัสดิการ ข้าราชการ	-
๒๙/๙/๒๐๒๒	๙:๔๓:๕๔	นางสาว ชนาธินาถ ทองมาก	๕๑-๖๐ ปี	มัธยมศึกษา	ห้องกายภาพ (กลุ่มงานสาธิตแพทย์แผนไทย และแพทย์ทางเลือก)	รัฐวิสาหกิจ	-

วันที่	เวลา	พนักงาน ที่ขึ้นชอบ	อายุ	การศึกษา	ครั้งนี้ท่านเข้ารับบริการแผนกใด	สิทธิการรักษา	ข้อเสนอแนะหรือคำติชมที่ท่าน ต้องการอยากให้การปรับปรุง
๒๙/๙/๒๐๒๒	๑๒:๕๕:๕๗	นางสาว กานต์สิริ จิระโรจน์ ประภา	๖๐ ปี ขึ้นไป	มัธยมศึกษา	ห้องกายภาพ (กลุ่มงานสาธิตแพทย์แผนไทย และแพทย์ทางเลือก)	หลักประกันสุขภาพ ถ้วนหน้า (บัตร ทอง)	-
๒๙/๙/๒๐๒๒	๑๒:๕๘:๑๓	นายสมพงษ์ มิลาวรรณ์	๓๖-๕๐ ปี	ปริญญาตรี	ห้องกายภาพ (กลุ่มงานสาธิตแพทย์แผนไทย และแพทย์ทางเลือก)	สวัสดิการ ข้าราชการ	-
๒๙/๙/๒๐๒๒	๑๒:๕๙:๓๔	นางสาว กานต์สิริ จิระโรจน์ ประภา	๕๑-๖๐ ปี	สูงกว่า ปริญญาตรี	ห้องกายภาพ (กลุ่มงานสาธิตแพทย์แผนไทย และแพทย์ทางเลือก)	สวัสดิการ ข้าราชการ	-
๒๙/๙/๒๐๒๒	๑๓:๑๔:๔๙	นางสาว กานต์สิริ จิระโรจน์ ประภา	๓๖-๕๐ ปี	มัธยมศึกษา	ห้องกายภาพ (กลุ่มงานสาธิตแพทย์แผนไทย และแพทย์ทางเลือก)	สวัสดิการ ข้าราชการ	-
๒๙/๙/๒๐๒๒	๑๓:๑๙:๒๑	นางสาว ชนาธินา ทองมาก	๖๐ ปี ขึ้นไป	สูงกว่า ปริญญาตรี	ห้องกายภาพ (กลุ่มงานสาธิตแพทย์แผนไทย และแพทย์ทางเลือก)	สวัสดิการ ข้าราชการ	-
๒๙/๙/๒๐๒๒	๑๓:๒๐:๕๖	นางสาว ชนาธินา ทองมาก	๕๑-๖๐ ปี	มัธยมศึกษา	ห้องกายภาพ (กลุ่มงานสาธิตแพทย์แผนไทย และแพทย์ทางเลือก)	รัฐวิสาหกิจ	-
๒๙/๙/๒๐๒๒	๑๔:๓๘:๐๔	นางสาว ชนาธินา ทองมาก	๓๖-๕๐ ปี	ปริญญาตรี	ห้องกายภาพ (กลุ่มงานสาธิตแพทย์แผนไทย และแพทย์ทางเลือก)	เงินสด	-
๒๙/๙/๒๐๒๒	๑๔:๔๐:๔๙	นางสาว ชนาธินา ทองมาก	๑๙-๓๕ ปี	ปริญญาตรี	ห้องกายภาพ (กลุ่มงานสาธิตแพทย์แผนไทย และแพทย์ทางเลือก)	สวัสดิการ ข้าราชการ	-

วันที่	เวลา	พนักงาน ที่ขึ้นขอบ	อายุ	การศึกษา	ครั้งนี้ท่านเข้ารับบริการแผนกใด	สิทธิการรักษา	ข้อเสนอแนะหรือคำติชมที่ท่าน ต้องการอยากให้การปรับปรุง
๒๙/๙/๒๐๒๒	๑๔:๔๒:๒๓	นางสาว ชนาธินาถ ทองมาก	๓๖-๕๐ ปี	อื่นๆ	ห้องกายภาพ (กลุ่มงานสาธิตแพทย์แผนไทย และแพทย์ทางเลือก)	สวัสดิการ ข้าราชการ	-
๒๙/๙/๒๐๒๒	๑๔:๔๕:๑๘	นางสาว กานต์สิริ จิระโรจน์ ประภา	๖๐ ปี ขึ้นไป	ประถมศึกษา	ห้องกายภาพ (กลุ่มงานสาธิตแพทย์แผนไทย และแพทย์ทางเลือก)	หลักประกันสุขภาพ ถ้วนหน้า (บัตร ทอง)	-
๒๙/๙/๒๐๒๒	๑๔:๔๖:๕๒	นางสาว ชนาธินาถ ทองมาก	๖๐ ปี ขึ้นไป	มัธยมศึกษา	ห้องกายภาพ (กลุ่มงานสาธิตแพทย์แผนไทย และแพทย์ทางเลือก)	สวัสดิการ ข้าราชการ	-
๒๙/๙/๒๐๒๒	๑๔:๔๙:๓๖	นางสาว กานต์สิริ จิระโรจน์ ประภา	๖๐ ปี ขึ้นไป	อนุปริญญา	ห้องกายภาพ (กลุ่มงานสาธิตแพทย์แผนไทย และแพทย์ทางเลือก)	สวัสดิการ ข้าราชการ	-
๒๙/๙/๒๐๒๒	๑๔:๕๒:๔๖	นางสาว ชนาธินาถ ทองมาก	๖๐ ปี ขึ้นไป	สูงกว่า ปริญญาตรี	ห้องกายภาพ (กลุ่มงานสาธิตแพทย์แผนไทย และแพทย์ทางเลือก)	สวัสดิการ ข้าราชการ	-
๒๙/๙/๒๐๒๒	๑๔:๕๔:๕๘	นางสาว กานต์สิริ จิระโรจน์ ประภา	๕๑-๖๐ ปี	ปริญญาตรี	ห้องกายภาพ (กลุ่มงานสาธิตแพทย์แผนไทย และแพทย์ทางเลือก)	สวัสดิการ ข้าราชการ	-
๙/๒๙/๒๐๒๒	๑๕:๐๕:๕๕	นางสาว ชนาธินาถ ทองมาก	๕๑-๖๐ ปี	ปริญญาตรี	ห้องกายภาพ (กลุ่มงานสาธิตแพทย์แผนไทย และแพทย์ทางเลือก)	รัฐวิสาหกิจ	-
๒๙/๙/๒๐๒๒	๑๕:๐๘:๒๓	นางสาว ชนาธินาถ ทองมาก	๕๑-๖๐ ปี	มัธยมศึกษา	ห้องกายภาพ (กลุ่มงานสาธิตแพทย์แผนไทย และแพทย์ทางเลือก)	สวัสดิการ ข้าราชการ	-

วันที่	เวลา	พนักงาน ที่ขึ้นชอบ	อายุ	การศึกษา	ครั้งนี้ท่านเข้ารับบริการแผนกใด	สิทธิการรักษา	ข้อเสนอแนะหรือคำติชมที่ท่าน ต้องการอยากให้การปรับปรุง
๒๙/๙/๒๐๒๒	๑๕:๑๐:๕๔	นางสาว กานต์สิริ จิระโรจน์ ประภา	๕๑-๖๐ ปี	สูงกว่า ปริญญาตรี	ห้องกายภาพ (กลุ่มงานสาธิตแพทย์แผนไทย และแพทย์ทางเลือก)	สวัสดิการ ข้าราชการ	-
๒๙/๙/๒๐๒๒	๑๕:๑๒:๒๓	นางสาว ชนาธินาถ ทองมาก	๕๑-๖๐ ปี	มัธยมศึกษา	ห้องกายภาพ (กลุ่มงานสาธิตแพทย์แผนไทย และแพทย์ทางเลือก)	รัฐวิสาหกิจ	-
๒๙/๙/๒๐๒๒	๑๕:๑๓:๔๒	นางสาว กานต์สิริ จิระโรจน์ ประภา	๖๐ ปี ขึ้นไป	อนุปริญญา	ห้องกายภาพ (กลุ่มงานสาธิตแพทย์แผนไทย และแพทย์ทางเลือก)	สวัสดิการ ข้าราชการ	-
๒๙/๙/๒๐๒๒	๑๕:๑๕:๑๖	นางสาว กานต์สิริ จิระโรจน์ ประภา	๖๐ ปี ขึ้นไป	สูงกว่า ปริญญาตรี	ห้องกายภาพ (กลุ่มงานสาธิตแพทย์แผนไทย และแพทย์ทางเลือก)	สวัสดิการ ข้าราชการ	-
๒๙/๙/๒๐๒๒	๑๕:๒๑:๔๓	-	๓๖-๕๐ ปี	สูงกว่า ปริญญาตรี	แพทย์แผนจีน (กลุ่มงานสาธิตแพทย์แผนไทย และแพทย์ทางเลือก)	เงินสด	-
๒๙/๙/๒๐๒๒	๑๕:๒๓:๒๗	-	๓๖-๕๐ ปี	สูงกว่า ปริญญาตรี	แพทย์แผนจีน (กลุ่มงานสาธิตแพทย์แผนไทย และแพทย์ทางเลือก)	หลักประกันสุขภาพ ถ้วนหน้า (บัตร ทอง)	-
๒๙/๙/๒๐๒๒	๑๕:๒๔:๕๑	-	๕๑-๖๐ ปี	ปริญญาตรี	แพทย์แผนจีน (กลุ่มงานสาธิตแพทย์แผนไทย และแพทย์ทางเลือก)	สวัสดิการ ข้าราชการ	-
๓๐/๙/๒๐๒๒	๑๔:๒๔:๕๕	-	๑๙-๓๕ ปี	สูงกว่า ปริญญาตรี	แพทย์แผนจีน (กลุ่มงานสาธิตแพทย์แผนไทย และแพทย์ทางเลือก)	เงินสด	-
๓๐/๙/๒๐๒๒	๑๔:๒๖:๑๙	-	๖๐ ปี ขึ้นไป	มัธยมศึกษา	แพทย์แผนจีน (กลุ่มงานสาธิตแพทย์แผนไทย และแพทย์ทางเลือก)	สวัสดิการ ข้าราชการ	-

วันที่	เวลา	พนักงาน ที่ขึ้นขอบ	อายุ	การศึกษา	ครั้งนี้ท่านเข้ารับบริการแผนกใด	สิทธิการรักษา	ข้อเสนอแนะหรือคำติชมที่ท่าน ต้องการอยากให้การปรับปรุง
๓๐/๙/๒๐๒๒	๑๖:๔๐:๔๒	นางสาว ชนาธินาถ ทองมาก	๖๐ ปี ขึ้นไป	มัธยมศึกษา	.ห้องกายภาพ (กลุ่มงานสาธิตแพทย์แผนไทย และแพทย์ทางเลือก)	สวัสดิการ ข้าราชการ	-
๓๐/๙/๒๐๒๒	๑๖:๔๓:๔๑	นางสาว ชนาธินาถ ทองมาก	๓๖-๕๐ ปี	ปริญญาตรี	ห้องกายภาพ (กลุ่มงานสาธิตแพทย์แผนไทย และแพทย์ทางเลือก)	เงินสด	-
๓๐/๙/๒๐๒๒	๑๖:๔๔:๓๙	นางสาว กานต์สิริ จิระโรจน์ ประภา	๖๐ ปี ขึ้นไป	ปริญญาตรี	ห้องกายภาพ (กลุ่มงานสาธิตแพทย์แผนไทย และแพทย์ทางเลือก)	สวัสดิการ ข้าราชการ	-
๓๐/๙/๒๐๒๒	๑๖:๔๕:๓๖	นางสาว ชนาธินาถ ทองมาก	๖๐ ปี ขึ้นไป	ปริญญาตรี	ห้องกายภาพ (กลุ่มงานสาธิตแพทย์แผนไทย และแพทย์ทางเลือก)	สวัสดิการ ข้าราชการ	-
๓๐/๙/๒๐๒๒	๑๖:๔๖:๓๙	นางสาว กานต์สิริ จิระโรจน์ ประภา	๕๑-๖๐ ปี	ปริญญาตรี	ห้องกายภาพ (กลุ่มงานสาธิตแพทย์แผนไทย และแพทย์ทางเลือก)	สวัสดิการ ข้าราชการ	-
๓๐/๙/๒๐๒๒	๑๖:๔๗:๓๑	นางสาว กานต์สิริ จิระโรจน์ ประภา	๖๐ ปี ขึ้นไป	อนุปริญญา	ห้องกายภาพ (กลุ่มงานสาธิตแพทย์แผนไทย และแพทย์ทางเลือก)	สวัสดิการ ข้าราชการ	-
๓๐/๙/๒๐๒๒	๑๖:๕๐:๓๔	นางสาว กานต์สิริ จิระโรจน์ ประภา	๑๙-๓๕ ปี	อื่นๆ	ห้องกายภาพ (กลุ่มงานสาธิตแพทย์แผนไทย และแพทย์ทางเลือก)	เงินสด	-

รายงานการแสดงความคิดเห็นของผู้มารับบริการ  
สถาบันพัฒนาสุขภาพเขตเมือง  
ประจำเดือน กันยายน ๒๕๖๕

เดือน	ช่องทางการ แสดงความ คิดเห็น	ข้อร้องเรียน	ข้อชมเชย	ข้อเสนอแนะ	ร่วมประเมิน การใช้ บริการ	รวม
กันยายน	กล่องรับความ คิดเห็น	๐	๐	๐	๐	๐
	ออนไลน์	๙	๒๓	๓	๒๘๐	๓๑๕
รวม		๙	๒๓	๓	๒๘๐	๓๑๕