



## บันทึกข้อความ

ส่วนราชการ กลุ่มงานพัฒนาองค์กรและขับเคลื่อนกำลังคน โทร. ๐ ๒๕๒๑ ๖๕๕๐ ต่อ ๓๐๓

ที่ สธ ๐๙๓๕.๐๒/ ๙๓

วันที่ ๓๐ มกราคม ๒๕๖๖

เรื่อง ความก้าวหน้าการดำเนินงานจากการรับฟังความคิดเห็นของผู้รับบริการ สถาบันพัฒนาสุขภาพเขตเมือง

เรียน ผู้อำนวยการสถาบันพัฒนาสุขภาพเขตเมือง (ผ่านรองผู้อำนวยการสถาบันพัฒนาสุขภาพเขตเมือง)

ตามที่สถาบันพัฒนาสุขภาพเขตเมือง ได้กำหนดจัดการประชุมคณะกรรมการประกันสุขภาพ เมื่อวันที่ ๒๓ มกราคม ๒๕๖๖ เวลา ๐๘.๓๐ - ๑๖.๐๐ น. ณ ห้องประชุมทับทิม ชั้น ๒ โดยในที่ประชุมมีการนำเสนอรายงานสรุปความคิดเห็นของผู้รับบริการประจำเดือน ตุลาคม ถึง พฤศจิกายน พ.ศ. ๒๕๖๕ (ผ่านระบบประเมินความพึงพอใจออนไลน์ และจุดรับฟังความคิดเห็น (กล่องแดง)) และมอบหมายให้จัดทำรายงานความก้าวหน้าการดำเนินงานจากการรับฟังความคิดเห็นของผู้รับบริการสถาบันพัฒนาสุขภาพเขตเมือง และรายชื่อบุคลากรที่ได้รับการเสนอชื่อยกย่องชมเชยประจำเดือน ตุลาคม ถึง พฤศจิกายน พ.ศ. ๒๕๖๕ เผยแพร่ให้ผู้รับบริการ จุดป้ายประชาสัมพันธ์ ชั้น ๑ นั้น

ในการนี้ กลุ่มงานพัฒนาองค์กรและขับเคลื่อนกำลังคน จัดทำรายงานสรุปรายละเอียดดังกล่าวเรียบร้อยแล้ว ตามที่แนบมาพร้อมนี้

จึงเรียนมาเพื่อโปรดพิจารณาและอนุมัติให้ดำเนินการต่อไปด้วย จะเป็นพระคุณ

กระชามาศ เช่งเถียร  
(นางสาวกระชามาศ เช่งเถียร)  
พยาบาลวิชาชีพปฏิบัติการ

๐๑๖/๓๖

๑๓๓  
๓๐๓๖

(นายเกษม เวชสุทธานนท์)

ผู้อำนวยการสถาบันพัฒนาสุขภาพเขตเมือง

เรณู คำเกษม สหพัฒนพานิชย์ จำกัด มี

๓๓๓๖๖ ๑๕๐๐๓๓๓ ๑๕๐๐๓๓๓ ๑๕๐๐๓๓๓ ๑๕๐๐๓๓๓

๓๓

(นางสาวเกศรา โชคนำชัยสิริ)

นักวิชาการสาธารณสุขชำนาญการพิเศษ  
รองผู้อำนวยการสถาบันพัฒนาสุขภาพเขตเมือง



กรมอนามัย  
สถาบันพัฒนาสุขภาพะเขตเมือง

## รายงานการแสดงความคิดเห็นของผู้มารับบริการ (การสร้างการมีส่วนร่วมของผู้มีส่วนได้ส่วนเสียภายนอก)

จากแบบสอบถามความพึงพอใจต่อการให้บริการของสถาบันพัฒนาสุขภาพะเขตเมือง ณ จุดให้บริการ  
ทุกคลินิก (ผ่านระบบออนไลน์และกล่องรับฟังความคิดเห็น)  
ประจำเดือน ตุลาคม - พฤศจิกายน พ.ศ. 2565  
โดยกลุ่มงานพัฒนาองค์กรและขับเคลื่อนกำลังคน



กรมอนามัยส่งเสริมให้คนไทยสุขภาพดี

จัดทำโดย : สถาบันพัฒนาสุขภาพะเขตเมือง <http://mwi.anamai.moph.go.th>





กรมอนามัย  
สถาบันพัฒนาสุขภาพระดับเมือง

# สิ่งที่ได้รับการพัฒนา



กรมอนามัย  
สถาบันพัฒนาสุขภาพระดับเมือง

## ความก้าวหน้าการดำเนินงานแก้ไขปัญห

### จากการรับฟังความคิดเห็นของผู้รับบริการ สถาบันพัฒนาสุขภาพระดับเมือง ประจำเดือน มิถุนายน-กันยายน 2565

แผนกที่ให้การบริการ	ข้อเสนอแนะหรือคำติชม	การปรับปรุงและพัฒนาอย่างต่อเนื่อง
<ul style="list-style-type: none"> <li>กลุ่มงานสัณนิเทศแพทย์แผนไทยและแพทย์ทางเลือก - ห้องตรวจ</li> <li>แพทย์แผนจีน - ห้องกายภาพ</li> </ul>	<ul style="list-style-type: none"> <li>เครื่องปรับอากาศห้องเก้าอี้มีน้ำหนักบริเวณห้องเปลี่ยนเสื้อผ้า</li> <li>ควรได้รับการปรับปรุง</li> <li>อยากให้อ่างล้างมือเป็นอ่างแบบน้ำร้อนเป็นมาตรฐานมากขึ้น สวยงาม จุดตรวจควรมีโซ่งเล็กด้วยเมื่อคนเยอะ</li> <li>แยกเตียงหญิง - ชาย</li> <li>ปรับปรุงอีกเรื่องความสะอาดและความเป็นระเบียบเรียบร้อยของห้องตรวจ</li> <li>ไม่มีที่เป่ามือ บริเวณอ่างล้างมือหน้าสถานี</li> <li>อยากให้มีแนะนำไปรษณีย์ใน Social</li> <li>ในสัปดาห์ไม่ปกติมีโรคระบาดมีการใส่แมสการ์ดคือสื่อสารหรือพูดคุยจะต้องระดับเสียงขึ้นให้มากกว่าเดิม</li> </ul>	<ul style="list-style-type: none"> <li>อยู่ระหว่างการค้าดำเนินการแก้ไข</li> <li>สื่อสารให้หัวหน้ากลุ่มงาน รับทราบ</li> <li>มีช่องทางติดต่อผ่าน Social Media</li> <li>1 Facebook สม.กรมอนามัย</li> <li>2 Youtube Channel สถาบันพัฒนาสุขภาพระดับเมือง</li> <li>3 Web site สถาบันพัฒนาสุขภาพระดับเมือง</li> <li>ทบทวนปัญหาที่เกิดขึ้นจากการให้บริการ และสื่อสารให้หัวหน้ากลุ่มงาน รับทราบ</li> </ul>
<ul style="list-style-type: none"> <li>กลุ่มงานคลินิกพัฒนารูปแบบและนวัตกรรมสุขภาพเด็กดี - คลินิกเด็กดี เด็กป่วย ตรวจพัฒนาการ</li> </ul>	<ul style="list-style-type: none"> <li>ควรปรับปรุงเรื่องระบบระบายอากาศ เนื่องจากอากาศร้อนแต่ไม่มีพัดลม</li> </ul>	<ul style="list-style-type: none"> <li>สื่อสารให้หัวหน้ากลุ่มงาน รับทราบ</li> <li>แต่ไม่มีพัดลม</li> </ul>
<ul style="list-style-type: none"> <li>กลุ่มงานคลินิกพัฒนารูปแบบและนวัตกรรมสุขภาพเด็กดี - ห้องตรวจโรคทั่วไป</li> <li>เวชระเบียน</li> <li>ห้องให้คำปรึกษาปรับเปลี่ยนพฤติกรรม</li> </ul>	<ul style="list-style-type: none"> <li>ควรจัดการเวลาพบแพทย์ให้ดีกว่านี้ กรณีมีแพทย์เวรเพียงคนเดียว เพราะ ส่งผลต่อการรอที่นานของผู้รับบริการ</li> <li>ค่อนข้างที่จะรอนานมากกว่า</li> <li>ตรวจจนนิ่งนานมากทำให้คนหลังรอนานมากวันนี้เจอเคสหนึ่งครึ่งชั่วโมงยังตรวจไม่เสร็จห้องตรวจเบอร์ 1 ตรวจนานมาก</li> <li>ความมีแพทย์ผู้ตรวจเพิ่มกรณีคนไข้เยอะมีแพทย์ตรวจคนเดียว</li> <li>สถานที่จอดรถไม่มี เดินที่ด้านหน้าลานจอดรถควรมีได้แล้ว</li> <li>ตอนนี้เป็นโรคประจำถิ่น คนมาตรวจไม่มาก</li> <li>อยากให้มีป้ายบอกให้ชัดเจน</li> </ul>	<ul style="list-style-type: none"> <li>ทบทวนปัญหาที่เกิดขึ้นจากการให้บริการ และสื่อสารให้หัวหน้ากลุ่มงานรับทราบ</li> <li>สื่อสารผู้รับบริการเป็นต้นที่สำหรับญาตินั่งรอด้านนอก เพื่อลดความแออัด ความเสี่ยงต่อการแพร่กระจายเชื้อโควิด 19 ของผู้รับบริการและผู้ให้บริการ</li> <li>ติดตั้งป้ายจุดจนให้บริการ</li> </ul>
<ul style="list-style-type: none"> <li>กลุ่มงานคลินิกห้องปฏิบัติการเวชศาสตร์ชั้นสูง - ห้องตรวจเลือด</li> </ul>	<ul style="list-style-type: none"> <li>ให้จัดการเวลาเข้าตรวจเร็วกว่านี้</li> </ul>	<ul style="list-style-type: none"> <li>ทบทวนปัญหาที่เกิดขึ้นจากการให้บริการ และสื่อสารให้หัวหน้ากลุ่มงานรับทราบ</li> </ul>
<ul style="list-style-type: none"> <li>กลุ่มงานทันตสาธารณสุข - ห้องฟัน</li> </ul>	<ul style="list-style-type: none"> <li>อยากให้มีที่นั่งรับรองการรอคิวที่เหมาะสม เพราะมีสูงอายุและคนตั้งครรภ์มาใช้บริการค่อนข้างเยอะ อยากให้เพิ่มวันในการรักษาฟันนอกจากวันจันทร์ อังคาร พุธ</li> </ul>	<ul style="list-style-type: none"> <li>ทบทวนปัญหาที่เกิดขึ้นจากการให้บริการ และสื่อสารให้หัวหน้ากลุ่มงานรับทราบ</li> </ul>

ข้อมูล ณ วันที่ 19 ตุลาคม 2565  
หมายเหตุ : ทั้งนี้จะมีการรวบรวมข้อเสนอแนะ และการดำเนินงานแก้ไขจากการรับฟังความคิดเห็นของผู้รับบริการทุก 2 เดือน

# บุคลากรที่ได้รับการยกย่อง ชมเชย



กรมอนามัย  
สถาบันพัฒนาสุขภาพระดับเมือง

## รายชื่อบุคลากร สถาบันพัฒนาสุขภาพระดับเมือง ได้รับการเสนอชื่อจากผู้รับบริการ เป็นบุคลากรที่สมควรได้รับการยกย่อง ชมเชย “เป็นผู้ให้การบริการที่ดี” ประจำเดือน มิถุนายน-กันยายน 2565



นายแพทย์สุรศักดิ์ สิริสุนทรภักดิ์  
นายแพทย์เชี่ยวชาญ



นางสาวสิริพร อนันตบุตรรัตน์  
เภสัชกรชำนาญการพิเศษ



นางฉันทิมา ชอนรัมย์ศิริ  
พยาบาลวิชาชีพชำนาญการ



นางสาวชานานิชา ทองมรก  
นักกายภาพบำบัดปฏิบัติการ



นางสาวณัฐชIKA แสงเทียนประไพ  
นักโภชนาการ



นางสาวณัฐญาดา อิวะรัมย์  
พนักงานช่วยเหลือคนไข้



กลุ่มงานคลินิกห้องปฏิบัติการ  
เวชศาสตร์ชั้นสูง

ข้อมูล ณ วันที่ 19 ตุลาคม 2565  
หมายเหตุ : ทั้งนี้จะมีการรวบรวมข้อเสนอแนะ และการดำเนินงานแก้ไขจากการรับฟังความคิดเห็นของผู้รับบริการทุก 2 เดือน

# บริเวณตั้งกล่องแดงรับใบแสดงความคิดเห็นและข้อชมเชย

จุดที่ 1

บริเวณชั้น 1

หน้ากลุ่มงานเภสัชกรรมชุมชน



จุดที่ 2

บริเวณชั้น 1

หน้ากลุ่มงานเวชระเบียน



จุดที่ 3

บริเวณชั้น 1

หน้าห้องประชาสัมพันธ์

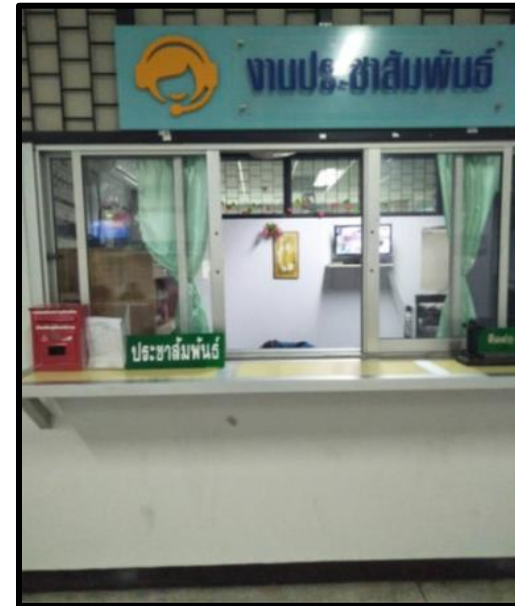

QR Code  
ผ่านระบบ Online





## รายงานสถิติข้อมูลการแสดงความคิดเห็นของผู้รับบริการ

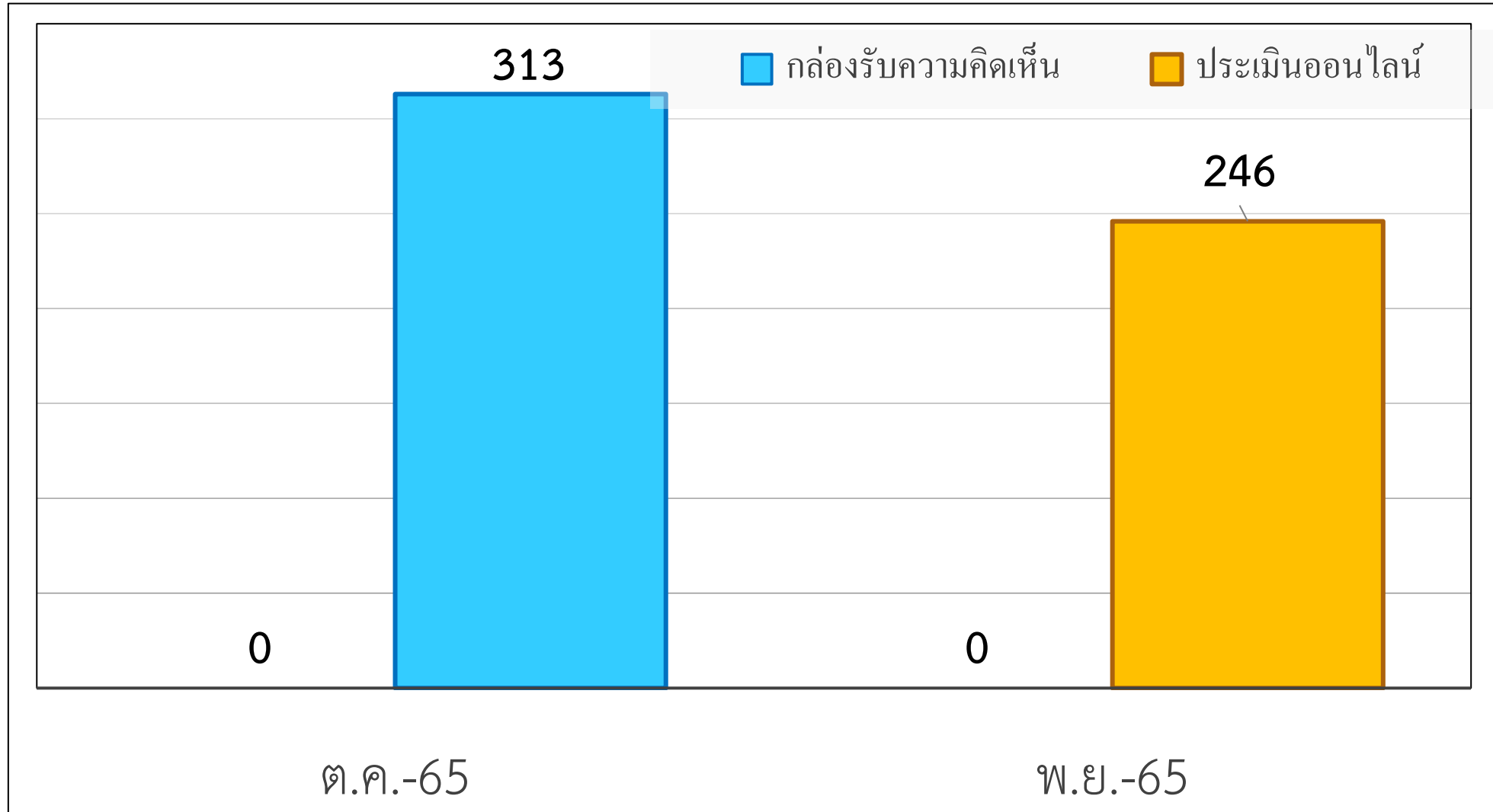



กรมอนามัย  
สถาบันพัฒนาสุขภาพระดับเขต



# เจ้าหน้าที่ ที่ได้รับการชื่นชมจากผู้รับบริการ ประจำเดือนตุลาคม พ.ศ. 2565



ชื่อ - นามสกุล	ตำแหน่ง	ประเภทตำแหน่ง	คำชมเชย
แพทย์หญิงวิดา บุญเรือง	นายแพทย์	เชี่ยวชาญ	ดีแล้วค่ะ
นางพรทิพย์ วรวิชญ์	นักวิชาการศึกษา	-	ดีมากค่ะ
นางสาวสิริมา พาลาภ	พี่เลี้ยง	-	ดีมากค่ะ
นางบุญเพ็ง แสงทอง	ผู้ช่วยเจ้าหน้าที่อนามัย	ส๒	บริการเอาใจดีอยู่แล้ว อยากให้ดียิ่งๆขึ้น



กรมอนามัย  
สถาบันพัฒนาสุขภาพระดับเขต



## เจ้าหน้าที่ ที่ได้รับการชื่นชมจากผู้รับบริการ ประจำเดือนพฤศจิกายน พ.ศ. 2565



ชื่อ - นามสกุล	ตำแหน่ง	ประเภทตำแหน่ง	คำชมเชย
นายแพทย์กীরชัย ชัยมีศรีสุข	นายแพทย์	ชำนาญการ	ให้คำแนะนำและบริการที่ดี
นางสุภาวดี คงโพธิ์น้อย	พยาบาลวิชาชีพ	ปฏิบัติการ	พูดจาดีและยิ้มแย้มที่สุด
นางสุรางค์ โสภากาจารย์	ผู้ช่วยเจ้าหน้าที่อนามัย	-	บริการดีมาก ดูแลรักษาดีเยี่ยม
นางสาวศรัญญา บายศรี	พนักงานช่วยเหลือคนไข้	-	พูดจาดี บริการดี เอาใจใส่คนมารับบริการ มีจิตบริการ



ข้อเสนอแนะหรือคำติชมที่ผู้รับบริการมีความประสงค์ที่จะให้  
สถาบันพัฒนาสุขภาพระดับเขตเมือง ปรับปรุงการให้บริการ  
ประจำเดือนตุลาคม พ.ศ. 2565



แผนกที่ให้บริการ	ข้อเสนอแนะหรือคำติชม	การปรับปรุงและพัฒนาอย่างต่อเนื่อง
ห้องตรวจเลือด (กลุ่มงาน คลินิกห้องปฏิบัติการเวช ศาสตร์ชั้นสูง)	<ul style="list-style-type: none"> <li>- อยากให้มีร้านอาหาร</li> <li>- อยากได้พนักงานที่เจาะเลือดที่มี ความชำนาญ</li> </ul>	<ul style="list-style-type: none"> <li>- มีบริการตู้เต่าบินบริเวณหน้าต่าง สสม.</li> <li>- ทบทวนปัญหาที่เกิดขึ้นจากการให้บริการ และ สื่อสารให้หัวหน้ากลุ่มงาน รับทราบ</li> </ul>
ห้องนวด (กลุ่มงานสาธิต แพทย์แผนไทยและแพทย์ ทางเลือก)	<ul style="list-style-type: none"> <li>- ห้องเจ้าหน้าที่การเงิน ไม่ค่อยยิ้มแย้มแจ่มใสไม่ค่อยมี มนุษยสัมพันธ์สักเท่าไร</li> <li>- พวงแก้ว การเงินแย่มากเรื่องการบริการ รอคิวนาน เกิน 30 นาที แคร่รองรับบัตรประชาชนคั้นซ้ำมาก เสียเวลากับการรอ แผนกนวดความสามารถ ดำเนินการด้านการเงินเองได้คนไข้จะไม่กระจุกตัว ที่ห้องจ่ายเงิน</li> <li>- ไม่ควรให้คนของ รพ. ถือบัตรประชาชนคนไข้ ในทุกกรณี</li> </ul>	<ul style="list-style-type: none"> <li>- ทบทวนปัญหาที่เกิดขึ้นจากการให้บริการ ปรับปรุง การบริการของบุคลากรให้มีการบริการที่ดีและมี ประสิทธิภาพ</li> </ul>



ข้อเสนอแนะหรือคำติชมที่ผู้รับบริการมีความประสงค์ที่จะให้  
สถาบันพัฒนาสุขภาพเขตเมือง ปรับปรุงการให้บริการ  
ประจำเดือนตุลาคม พ.ศ. 2565



แผนกที่ให้บริการ	ข้อเสนอแนะหรือคำติชม	การปรับปรุงและพัฒนาอย่างต่อเนื่อง
ห้องตรวจโรคทั่วไป (กลุ่มงานคลินิก พัฒนารูปแบบและนวัตกรรมสุขภาพ)	<ul style="list-style-type: none"> <li>- ไม่มีห้องน้ำให้ผู้สูงอายุ</li> <li>- น่าจะให้ผู้ป่วยที่มีใบนัดมารับบริการที่หน่วยที่รับบริการตามนัดเหมือนเดิมจะสะดวกและรวดเร็วกว่า</li> </ul>	<ul style="list-style-type: none"> <li>- รับเรื่องข้อร้องเรียนไว้พิจารณาต่อไป</li> <li>- ทบทวนปัญหาที่เกิดขึ้นจากการให้บริการ และสื่อสารให้หัวหน้ากลุ่มงาน รับทราบ</li> </ul>
ห้องกายภาพ (กลุ่มงานสาธิตแพทย์ แผนไทยและแพทย์ทางเลือก)	<ul style="list-style-type: none"> <li>- อยากให้มีการเบิกจ่ายตรงโดยไม่ต้องสำรองจ่ายแล้วนำใบเสร็จไปเบิก</li> </ul>	<ul style="list-style-type: none"> <li>- ระเบียบกรมบัญชีกลางกำหนดการจ่ายเงินโดยผู้รับบริการสำรองจ่าย และนำใบเสร็จไปเบิกจ่ายเองกับหน่วยงานต้นสังกัด</li> </ul>



กรมอนามัย



# ข้อเสนอแนะหรือคำติชมที่ผู้รับบริการมีความประสงค์ที่จะให้ สถาบันพัฒนาสุขภาพเขตเมือง ปรับปรุงการให้บริการ ประจำเดือนตุลาคม พ.ศ. 2565



แผนกที่ให้บริการ	ข้อเสนอแนะหรือคำติชม	การปรับปรุงและพัฒนาอย่างต่อเนื่อง
<p>สถานที่รับเลี้ยงเด็ก (พื้นที่ตั้งสถาบันพัฒนา สุขภาพเขตเมือง นนทบุรี)</p>	<ul style="list-style-type: none"> <li>- อยากให้เปิดรับเด็กในช่วงปิดเทอมด้วย</li> <li>- ทำประตูตรงจุดส่งเด็กให้สูงขึ้นค่ะ</li> <li>- การประชาสัมพันธ์ ว่าในพื้นที่ มีให้บริการอะไรบ้าง ในหลายๆช่องทาง</li> <li>- ต้องการให้เพิ่มความเข้มงวดในการรับส่งเด็กวันและเวลาตามขอบเขต พื้นที่ที่ทางโรงเรียนได้กำหนดการรับส่งเด็กไว้อย่างเข้มงวด</li> <li>- พื้นที่ให้บริการรับเลี้ยงเด็กมียุ่งเยอะ อาจเป็นอันตรายกับเด็กได้</li> </ul>	<ul style="list-style-type: none"> <li>-รับเรื่องข้อร้องเรียนไว้พิจารณาต่อไป</li> <li>-มีช่องทางติดต่อผ่าน Social Media</li> <li>๑.Facebook สสม.กรมอนามัย</li> <li>๒.YouTube Channel สถาบันพัฒนาสุขภาพเขตเมือง</li> <li>๓.Web site สถาบันพัฒนาสุขภาพเขตเมือง</li> <li>- การรับส่งเด็กประจำวัน</li> <li>1.ผู้ปกครองต้องรับส่งเด็กปฐมวัยกับเจ้าหน้าที่เวรประจำวันเท่านั้นและไม่อนุญาตให้ผู้ปกครองเข้าไปในบริเวณที่ให้บริการ</li> <li>2. กรณีผู้ปกครองที่เป็นผู้รับส่งเด็กปฐมวัยจะมอบให้บุคคลอื่นมารับแทนตนเอง ต้องมอบบัตรรับส่งเด็กปฐมวัย และบัตรประจำตัวของตนเองให้ผู้ที่มารับเด็กปฐมวัยแทน โดยนำมาแสดงต่อเจ้าหน้าที่เวรประจำวันทุกครั้ง และขอให้โทรแจ้งเจ้าหน้าที่เวรประจำวันทราบล่วงหน้าไม่น้อยกว่า ๑ ชั่วโมง ทุกครั้ง</li> <li>3.ผู้รับส่งเด็กปฐมวัยต้องลงชื่อในสมุดรับส่งเด็กปฐมวัยทุกครั้ง</li> <li>- ได้ดำเนินการฉีดยากันยุงที่สถานที่รับเลี้ยงเด็กเรียบร้อยแล้ว</li> </ul>



กรมอนามัย  
สถาบันพัฒนาสุขภาพเขตเมือง



ข้อเสนอแนะหรือคำติชมที่ผู้รับบริการมีความประสงค์ที่จะให้  
สถาบันพัฒนาสุขภาพเขตเมือง ปรับปรุงการให้บริการ  
ประจำเดือนตุลาคม พ.ศ. 2565

แผนกที่ให้บริการ	ข้อเสนอแนะหรือคำติชม	การปรับปรุงและพัฒนาอย่างต่อเนื่อง
เวชระเบียน (กลุ่มงานคลินิกพัฒนา รูปแบบและนวัตกรรมสุขภาพ)	- โทรมไม่ค่อยติด	- ทบทวนปัญหาที่เกิดขึ้นจากการให้บริการ และสื่อสารให้หัวหน้ากลุ่มงาน รับทราบ
ห้องฟัน (กลุ่มงานทันตสาธารณสุข)	- อยากให้มีการเพิ่มคิวทำฟันคะ	- จัดสรรจำนวนโควตาตามจำนวน ทันตแพทย์ที่ให้บริการ



ข้อเสนอแนะหรือคำติชมที่ผู้รับบริการมีความประสงค์ที่จะให้  
สถาบันพัฒนาสุขภาพเขตเมือง ปรับปรุงการให้บริการ  
ประจำเดือนตุลาคม พ.ศ. 2565

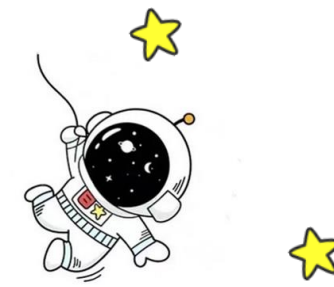

แผนกที่ให้บริการ	ข้อเสนอแนะหรือคำติชม	การปรับปรุงและพัฒนาอย่างต่อเนื่อง
สถานที่รับเลี้ยงเด็ก (สถาบันพัฒนาสุขภาพเขตเมือง บางเขน ชั้น 2)	<ul style="list-style-type: none"> <li>- อยากให้มีแจ้งว่า แต่ละวันมีกิจกรรมอะไรบ้าง แล้วก็อาหารกลางวันแต่ละวันเป็นอะไร</li> <li>- ขยายอายุเด็กถึง 3.5 ขวบ</li> <li>- เพิ่มมาตรการเกี่ยวกับบุคคลภายนอกที่จะเข้าสถานรับเลี้ยงเด็กให้เข้มงวดยิ่งขึ้น</li> <li>- อยากให้มีการถ่ายรูปเด็กๆ เวลาทำกิจกรรมให้ครบทุกคนหรือรายงานในทุกๆ วันค่ะ</li> </ul>	<ul style="list-style-type: none"> <li>- สื่อสารให้หัวหน้ากลุ่มงาน รับทราบ</li> <li>- การรับส่งเด็กประจำวัน               <ol style="list-style-type: none"> <li>1. ผู้ปกครองต้องรับส่งเด็กปฐมวัยกับเจ้าหน้าที่เวรประจำวันเท่านั้นและไม่อนุญาตให้ผู้ปกครองเข้าไปในบริเวณที่ให้บริการ</li> <li>2. กรณีผู้ปกครองที่เป็นผู้รับส่งเด็กปฐมวัยจะมอบให้บุคคลอื่นมารับแทนตนเอง ต้องมอบบัตรรับส่งเด็กปฐมวัย และบัตรประจำตัวของตนเองให้ผู้ที่มารับเด็กปฐมวัยแทน โดยนำมาแสดงต่อเจ้าหน้าที่เวรประจำวันทุกครั้ง และขอให้โทรแจ้งเจ้าหน้าที่เวรประจำวันทราบล่วงหน้าไม่น้อยกว่า ๑ ชั่วโมง ทุกครั้ง</li> <li>3. ผู้รับส่งเด็กปฐมวัยต้องลงชื่อในสมุดรับส่งเด็กปฐมวัยทุกครั้ง</li> </ol> </li> </ul>



# ข้อเสนอแนะหรือคำติชมที่ผู้รับบริการมีความประสงค์ที่จะให้ สถาบันพัฒนาสุขภาพเขตเมือง ปรับปรุงการให้บริการ ประจำเดือนตุลาคม พ.ศ. 2565



แผนกที่ให้บริการ	ข้อเสนอแนะหรือคำติชม	การปรับปรุงและพัฒนาอย่างต่อเนื่อง
ห้องฟัน (กลุ่มงานทันตสาธารณสุข)	<p>- การจองคิว ควรเปิดสถานที่ให้ผู้ที่มารับการรักษามา นั่งข้างในอาคารได้และควรมีที่หยิบบัตรคิวได้ ก่อนที่เจ้าหน้าที่จะมาถึงเพื่อเป็นการจองคิวก่อนที่จะเปิดบริการ เนื่องจากผู้เข้ารับการรักษาต้องมานั่งจำคิวกันเองทำให้มีคนจำพวกหนึ่งที่มาแค่คนเดียวแต่จองคิวไว้สำหรับหลายคน หรือจองก่อนที่จะได้รับบัตรคิวซึ่งเป็นแค่การบอกปากเปล่าเอาไว้ แล้วค่อยมารับคิวของตัวเองหลังจากไปทำธุระอย่างอื่นซึ่งเป็นการกระทำที่เห็นแก่ตัวเป็นอย่างมาก</p>	<p>- ทบทวนปัญหาที่เกิดขึ้นจากการให้บริการ และสื่อสารให้หัวหน้ากลุ่มงาน รับทราบ</p>



ข้อเสนอแนะหรือคำติชมที่ผู้รับบริการมีความประสงค์ที่จะให้  
สถาบันพัฒนาสุขภาพเขตเมือง ปรับปรุงการให้บริการ  
ประจำเดือนพฤศจิกายน พ.ศ. 2565



แผนกที่ให้บริการ	ข้อเสนอแนะหรือคำติชม	การปรับปรุงและพัฒนาอย่างต่อเนื่อง
ห้องฟัน (กลุ่มงานทันต สาธารณสุข)	- เรื่องการทำฟัน อยากให้รับคนไข้ไม่ จำกัดจำนวนและไม่ต้องรีบมาจับบัตร คิวแต่เช้า อยากให้มารับการรักษาแบบ โรคทั่วไป	- จัดสรรจำนวนโควตาตามจำนวน ทันตแพทย์ที่ให้บริการ
ห้องนวด (กลุ่มงานสาธิต แพทย์แผนไทยและแพทย์ ทางเลือก)	- ห้องบัตร และห้องการเงิน บริการช้ามาก	- ทบทวนปัญหาที่เกิดขึ้นจาก การให้บริการ และสื่อสารให้ หัวหน้ากลุ่มงาน รับทราบ



ข้อเสนอแนะหรือคำติชมที่ผู้รับบริการมีความประสงค์ที่จะให้  
สถาบันพัฒนาสุขภาพเขตเมือง ปรับปรุงการให้บริการ  
ประจำเดือนพฤศจิกายน พ.ศ. 2565



แผนกที่ให้บริการ	ข้อเสนอแนะหรือคำติชม	การปรับปรุงและพัฒนาอย่างต่อเนื่อง
<p>ห้องนวด (กลุ่มงานสาธิตแพทย์แผนไทยและแพทย์ทางเลือก)</p>	<p>- หลายครั้ง ที่ผมต้องรอรับ บัตรปชช. ห้องการเงิน นาน เกิน 30 นาที ทั้งที่บัตรได้รูดชำระเงินแล้ว แต่การเงินไม่ส่งบัตรให้ทันที ต้องรอตตามคิว และยิ่งวันฉีดยาวัคซีนเด็ก คนยิ่งมาก และใน ทุกๆ 1 ชม. จะมี คนรอรับบัตรปชช. จากห้องนวด 6 คน และแผนกอื่นๆ อีก ทำให้คนไปโดยตรงจุดจ่ายเงิน แทนที่พนักงานจุดการเงินจะรีบส่งบัตรประชาชนให้กับคนที่ชำระเงินแล้ว เพื่อลดคนที่มารอลดการแออัดในวันที่เกิดเหตุการณ์แบบนี้ ผมได้สอบถามพนักงานการเงินชื่อ พวงแก้ว ทำงานได้อย่างไม่มีสมอง ไม่รู้จักที่จะระบายคนที่ชำระเงินแล้ว ออกจากจุดนั้น</p>	<p>- ทบทวนปัญหาที่เกิดขึ้นจากการให้บริการ และสื่อสารให้หัวหน้ากลุ่มงาน รับทราบ</p>

ข้อเสนอแนะหรือคำติชมที่ผู้รับบริการมีความประสงค์ที่จะให้  
สถาบันพัฒนาสุขภาพเขตเมือง ปรับปรุงการให้บริการ  
ประจำเดือนพฤศจิกายน พ.ศ. 2565



แผนกที่ให้บริการ	ข้อเสนอแนะหรือคำติชม	การปรับปรุงและพัฒนาอย่างต่อเนื่อง
<p>ห้องนวด (กลุ่มงานสาธิตแพทย์แผนไทยและแพทย์ทางเลือก)</p>	<p>- เสนอให้ เปลี่ยน คนห้องเก็บเงิน ( คนที่ผอมและแก่) ไม่รู้ชื่อ บริการแย่ เรื่องเยอะทำให้คนไข้ต้องเดินย้อนไปมา ระหว่างห้องนวด กับห้องเก็บเงินเพราะ ไม่ยอมคืนบัตร ถ้าไม่เอาใบเขียวเขียนชื่อเราจากห้องนวดมา ทั้งที่สามารถดูหน้าว่าตรงกับบัตร ไม่อำนวยความสะดวกให้คนไข้รอคิวรับบัตรคิวนาน ให้คนมาออก กั้นที่หน้าห้องจ่ายเงินซึ่งเราไม่ยากไปอยู่จุดที่มีคนมายืนเยอะทำให้ไม่อยากใช้บริการ รพ.นี้ เลยถ้าวันไหนไปเจอเวรยายนี้มันคือเวรกรรมคนไข้</p>	<p>- ทบทวนปัญหาที่เกิดขึ้นจากการให้บริการ และสื่อสารให้หัวหน้ากลุ่มงานรับทราบ</p>





กรมอนามัย  
สถาบันพัฒนาสุขภาพะเขตเมือง

ข้อเสนอแนะหรือคำติชมที่ผู้รับบริการมีความประสงค์ที่จะให้  
สถาบันพัฒนาสุขภาพะเขตเมือง ปรับปรุงการให้บริการ  
ประจำเดือนพฤศจิกายน พ.ศ. 2565

แผนกที่ให้บริการ	ข้อเสนอแนะหรือคำติชม	การปรับปรุงและพัฒนาอย่าง ต่อเนื่อง
ห้องให้คำปรึกษาปรับเปลี่ยนพฤติกรรม (กลุ่มงานคลินิกพัฒนารูปแบบและ นวัตกรรมสุขภาพะ)	<ul style="list-style-type: none"><li>- การรับยาเวลามาตรวสุขภาพประจำปี ถ้าพบว่ามีโรค HT DM ฯลฯ ที่ควรได้รับยา ควรจะได้รับยาในวันที่ตรวจ เพื่ออำนวยความสะดวก ลดเวลา ค่าใช้จ่าย</li></ul>	<ul style="list-style-type: none"><li>- สื่อสารให้หัวหน้ากลุ่มงาน รับทราบ</li></ul>
ห้องฟัน (กลุ่มงานทันตสาธารณสุข)	<ul style="list-style-type: none"><li>- มีช่องทางการติดตามข่าวสาร เช่นวันที่ให้บริการทำฟัน เวลาเริ่มจับบัตรคิว</li><li>- อยากรให้เปิดจองคิวตามเวลาที่เข้ามารับบริการครับ บาง คนมาตี 3 ตี 4 เข้าใจว่า ต้องการคิวแรก หกโมงครึ่งมา เปิดจองคิวครับ</li><li>- อาคารร้อนมาก ควรติดแอร์ครับ</li></ul>	<ul style="list-style-type: none"><li>- มีช่องทางติดต่อผ่าน Social Media</li><li>๑. Facebook สสม.กรมอนามัย</li><li>๒. YouTube Channel สถาบันพัฒนาสุขภาพะเขตเมือง</li><li>๓. Web site สถาบันพัฒนาสุขภาพะเขตเมือง</li></ul>



# ข้อเสนอแนะหรือคำติชมที่ผู้รับบริการมีความประสงค์ที่จะให้ สถาบันพัฒนาสุขภาพเขตเมือง ปรับปรุงการให้บริการ ประจำเดือนพฤศจิกายน พ.ศ. 2565

แผนกที่ให้บริการ	ข้อเสนอแนะหรือคำติชม	การปรับปรุงและพัฒนาอย่างต่อเนื่อง
ห้องกายภาพ (กลุ่มงานสาธิตแพทย์ แผนไทยและแพทย์ทางเลือก)	- กลิ่นห้องน้ำชั้นล่าง	- สื่อสารให้หัวหน้ากลุ่มงาน รับทราบ
ตรวจครรภ์และวางแผนครอบครัว (กลุ่มงานคลินิกพัฒนารูปแบบและ นวัตกรรมสุขภาพสตรี)	- เจ้าหน้าที่พูดจาไม่เหมาะสม บางคนสีหน้าไม่ สะดวกใจจะทำงาน พูดจาคำห้วนๆ - มีเบาะให้รองนั่ง เก้าอี้นั่งนานปวดก้น มากค่ะ	- ทบทวนปัญหาที่เกิดขึ้นจาก การให้บริการ และสื่อสารให้ หัวหน้ากลุ่มงาน รับทราบ - รับเรื่องข้อร้องเรียนไว้ พิจารณาต่อไป





กรมอนามัย

สถาบันพัฒนาสุขภาวะเขตเมือง

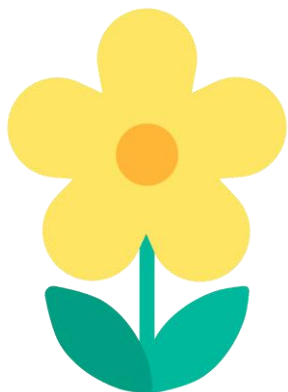

กรมอนามัยส่งเสริมให้คนไทยสุขภาพดี

จัดทำโดย : สถาบันพัฒนาสุขภาวะเขตเมือง <http://mwi.anamai.moph.go.th>



รายงานการแสดงความคิดเห็นของผู้มารับบริการ (การสร้างการมีส่วนร่วมของผู้มีส่วนได้ส่วนเสียภายนอก)  
จากแบบสอบถามความพึงพอใจต่อการให้บริการของสถาบันพัฒนาสุขภาพเขตเมือง ณ จุดให้บริการ ทุกคลินิก (ระบบออนไลน์)  
ประจำเดือนตุลาคม ๒๕๖๕

วันที่	เวลา	พนักงาน ที่ชื่นชอบ	อายุ	การศึกษา	ครั้งนี้ท่านเข้ารับบริการแผนกใด	สิทธิการ รักษา	ข้อเสนอแนะหรือคำติชมที่ท่าน ต้องการอยากให้การปรับปรุง
๓/๑๐/๒๐๒๒	๘:๕๑:๒๔	นางสมพร บัวพึ่ง	๑๙-๓๕ ปี	อนุปริญญา	เวชระเบียน (กลุ่มงานคลินิกพัฒนารูปแบบและ นวัตกรรมสุขภาพ)	อื่นๆ	เรื่องลานจอดรถ
๓/๑๐/๒๐๒๒	๘:๕๒:๔๓	นางทิพา เรืองฤทธิ์	๑๙-๓๕ ปี	อนุปริญญา	เวชระเบียน (กลุ่มงานคลินิกพัฒนารูปแบบและ นวัตกรรมสุขภาพ)	อื่นๆ	-
๓/๑๐/๒๐๒๒	๘:๕๗:๕๙	-	๖๐ ปีขึ้นไป	มัธยมศึกษา	ห้องตรวจโรคทั่วไป (กลุ่มงานคลินิกพัฒนา รูปแบบและนวัตกรรมสุขภาพ)	หลักประกัน สุขภาพ ถ้วนหน้า (บัตรทอง)	เป็นสถานที่ดูแลสุขภาพที่ดีมากๆ ทุกๆครั้งที่มาเจ้าหน้าที่ใส่ใจดูแล คนไข้เป็นอย่างดี
๓/๑๐/๒๐๒๒	๘:๕๙:๒๘	-	๑๙-๓๕ ปี	มัธยมศึกษา	ตรวจครรภ์และวางแผนครอบครัว (กลุ่มงาน คลินิกพัฒนารูปแบบและนวัตกรรมสุขภาพสตรี)	รัฐวิสาหกิจ	ขอให้บริการดีแบบนี้ตลอดไปค่ะ
๓/๑๐/๒๐๒๒	๙:๒๘:๑๔	-	๖๐ ปีขึ้นไป	ประถมศึกษา	ห้องตรวจโรคทั่วไป (กลุ่มงานคลินิกพัฒนา รูปแบบและนวัตกรรมสุขภาพ)	หลักประกัน สุขภาพ ถ้วนหน้า (บัตรทอง)	-
๓/๑๐/๒๐๒๒	๙:๓๓:๑๒	-	๖๐ ปีขึ้นไป	ประถมศึกษา	ห้องให้คำปรึกษาปรับเปลี่ยนพฤติกรรม (กลุ่มงาน คลินิกพัฒนารูปแบบและนวัตกรรมสุขภาพ)	หลักประกัน สุขภาพ ถ้วนหน้า (บัตรทอง)	-
๓/๑๐/๒๐๒๒	๑๐:๕๑:๓๘	นางสาว กานต์สิริ จิระโรจน์ ประภา	๖๐ ปีขึ้นไป	ปริญญาตรี	ห้องกายภาพ (กลุ่มงานสาธิตแพทย์แผนไทยและ แพทย์ทางเลือก)	สวัสดิการ ข้าราชการ	-

วันที่	เวลา	พนักงาน ที่ชื่นชอบ	อายุ	การศึกษา	ครั้งนี้ท่านเข้ารับบริการแผนกใด	สิทธิการ รักษา	ข้อเสนอแนะหรือคำติชมที่ท่าน ต้องการอยากให้การปรับปรุง
๓/๑๐/๒๐๒๒	๑๐:๕๒:๕๔	นางสาว กานต์สิริ จิระโรจน์ ประภา	๖๐ ปีขึ้นไป	ปริญญาตรี	ห้องกายภาพ (กลุ่มงานสาธิตแพทย์แผนไทยและ แพทย์ทางเลือก)	สวัสดิการ ข้าราชการ	-
๓/๑๐/๒๐๒๒	๑๐:๕๔:๑๐	นางสาว ชนาธินาถ ทองมาก	๕๑-๖๐ ปี	ปริญญาตรี	ห้องกายภาพ (กลุ่มงานสาธิตแพทย์แผนไทยและ แพทย์ทางเลือก)	รัฐวิสาหกิจ	-
๓/๑๐/๒๐๒๒	๑๑:๒๕:๐๑	นางสาว กานต์สิริ จิระโรจน์ ประภา	๖๐ ปีขึ้นไป	อนุปริญญา	ห้องกายภาพ (กลุ่มงานสาธิตแพทย์แผนไทยและ แพทย์ทางเลือก)	สวัสดิการ ข้าราชการ	-
๓/๑๐/๒๐๒๒	๑๓:๕๕:๕๓	-	๖๐ ปีขึ้นไป	ปริญญาตรี	แพทย์แผนจีน (กลุ่มงานสาธิตแพทย์แผนไทย และแพทย์ทางเลือก)	สวัสดิการ ข้าราชการ	-
๓/๑๐/๒๐๒๒	๑๓:๕๖:๕๖	นางสาว กรรวรรณ อนันตรนลาภา	๕๑-๖๐ ปี	ปริญญาตรี	แพทย์แผนจีน (กลุ่มงานสาธิตแพทย์แผนไทย และแพทย์ทางเลือก)	เงินสด	-
๓/๑๐/๒๐๒๒	๑๓:๕๗:๕๕	-	๕๑-๖๐ ปี	ปริญญาตรี	แพทย์แผนจีน (กลุ่มงานสาธิตแพทย์แผนไทย และแพทย์ทางเลือก)	สวัสดิการ ข้าราชการ	-
๔/๑๐/๒๐๒๒	๘:๒๑:๐๐	-	๓๖-๕๐ ปี	อนุปริญญา	ตรวจครรภ์และวางแผนครอบครัว (กลุ่มงาน คลินิกพัฒนารูปแบบและนวัตกรรมสุขภาพสตรี)	เงินสด	บริการดีทุกหน่วยงานค่ะ
๔/๑๐/๒๐๒๒	๘:๒๒:๔๓	-	๕๑-๖๐ ปี	ประถมศึกษา	ตรวจครรภ์และวางแผนครอบครัว (กลุ่มงาน คลินิกพัฒนารูปแบบและนวัตกรรมสุขภาพสตรี)	หลักประกัน สุขภาพ ถ้วนหน้า (บัตรทอง)	บริการดีทุกหน่วยงาน

วันที่	เวลา	พนักงาน ที่ขึ้นชอบ	อายุ	การศึกษา	ครั้งนี้ท่านเข้ารับบริการแผนกใด	สิทธิการ รักษา	ข้อเสนอแนะหรือคำติชมที่ท่าน ต้องการอยากให้การปรับปรุง
๔/๑๐/๒๐๒๒	๙:๑๔:๓๙	-	๑๙-๓๕ ปี	ปริญญาตรี	การเงิน (กลุ่มงานบริหารการเงินและบัญชี)	ประกัน สังคม	-
๔/๑๐/๒๐๒๒	๑๓:๓๔:๑๒	-	๑๙-๓๕ ปี	มัธยมศึกษา	ห้องตรวจเลือด (กลุ่มงานคลินิกห้องปฏิบัติการ เวชศาสตร์ชั้นสูง)	ประกัน สังคม	-
๔/๑๐/๒๐๒๒	๑๔:๐๙:๐๒	นางสาว ชนาธิภา ทองมาก	๓๖-๕๐ ปี	ปริญญาตรี	ห้องกายภาพ (กลุ่มงานสาธิตแพทย์แผนไทยและ แพทย์ทางเลือก)	สวัสดิการ ข้าราชการ	-
๔/๑๐/๒๐๒๒	๑๔:๑๐:๐๖	นางสาว ชนาธิภา ทองมาก	๖๐ ปีขึ้นไป	สูงกว่า ปริญญาตรี	ห้องกายภาพ (กลุ่มงานสาธิตแพทย์แผนไทยและ แพทย์ทางเลือก)	สวัสดิการ ข้าราชการ	-
๔/๑๐/๒๐๒๒	๑๔:๑๑:๑๑	นางสาว กานต์สิริ จิระโรจน์ ประภา	๕๑-๖๐ ปี	อนุปริญญา	ห้องกายภาพ (กลุ่มงานสาธิตแพทย์แผนไทยและ แพทย์ทางเลือก)	สวัสดิการ ข้าราชการ	-
๔/๑๐/๒๐๒๒	๑๔:๑๙:๓๙	นางสาว ชนาธิภา ทองมาก	๖๐ ปีขึ้นไป	ปริญญาตรี	ห้องกายภาพ (กลุ่มงานสาธิตแพทย์แผนไทยและ แพทย์ทางเลือก)	สวัสดิการ ข้าราชการ	-
๔/๑๐/๒๐๒๒	๑๔:๒๑:๓๐	นางสาว กานต์สิริ จิระโรจน์ ประภา	๕๑-๖๐ ปี	สูงกว่า ปริญญาตรี	ห้องกายภาพ (กลุ่มงานสาธิตแพทย์แผนไทยและ แพทย์ทางเลือก)	สวัสดิการ ข้าราชการ	-

วันที่	เวลา	พนักงาน ที่ขึ้นชอบ	อายุ	การศึกษา	ครั้งนี้ท่านเข้ารับบริการแผนกใด	สิทธิการ รักษา	ข้อเสนอแนะหรือคำติชมที่ท่าน ต้องการอยากให้การปรับปรุง
๔/๑๐/๒๐๒๒	๑๔:๒๒:๕๔	นางสาว ชนาธินาถ ทองมาก	๕๑-๖๐ ปี	มัธยมศึกษา	ห้องกายภาพ (กลุ่มงานสาธิตแพทย์แผนไทยและ แพทย์ทางเลือก)	รัฐวิสาหกิจ	-
๔/๑๐/๒๐๒๒	๑๔:๒๔:๒๑	นางสาว กานต์สิริ จิระโรจน์ ประภา	๖๐ ปีขึ้นไป	อนุปริญญา	ห้องกายภาพ (กลุ่มงานสาธิตแพทย์แผนไทยและ แพทย์ทางเลือก)	สวัสดิการ ข้าราชการ	-
๔/๑๐/๒๐๒๒	๑๕:๔๐:๕๔	นางสาว ชนาธินาถ ทองมาก	๓๖-๕๐ ปี	สูงกว่า ปริญญาตรี	ห้องกายภาพ (กลุ่มงานสาธิตแพทย์แผนไทยและ แพทย์ทางเลือก)	สวัสดิการ ข้าราชการ	-
๕/๑๐/๒๐๒๒	๗:๕๑:๔๙	-	๑๙-๓๕ ปี	ปริญญาตรี	ตรวจครรภ์และวางแผนครอบครัว (กลุ่มงาน คลินิกพัฒนารูปแบบและนวัตกรรมสุขภาพสตรี)	เงินสด	-
๕/๑๐/๒๐๒๒	๗:๕๘:๓๘	นายแพทย์ กิริชัย ชัยมีศรีสุข	๑๙-๓๕ ปี	มัธยมศึกษา	ตรวจครรภ์และวางแผนครอบครัว (กลุ่มงานคลินิกพัฒนารูปแบบและนวัตกรรม สุขภาพสตรี)	ประกัน สังคม	ปรับปรุงที่จอดรถไม่เพียงพอ
๕/๑๐/๒๐๒๒	๘:๒๗:๔๒	-	๖๐ ปีขึ้นไป	ปริญญาตรี	เวชระเบียน (กลุ่มงานคลินิกพัฒนารูปแบบ และนวัตกรรมสุขภาพ)	รัฐวิสาหกิจ	จนท.บริการดีเยี่ยมแถมแถมใส่
๕/๑๐/๒๐๒๒	๘:๕๖:๓๓	-	๑๙-๓๕ ปี	ปริญญาตรี	ห้องตรวจโรคทั่วไป (กลุ่มงานคลินิกพัฒนา รูปแบบและนวัตกรรมสุขภาพ)	เงินสด	-
๕/๑๐/๒๐๒๒	๘:๕๙:๓๕	นางทิพา เรืองฤทธิ์	๓๖-๕๐ ปี	ปริญญาตรี	ห้องตรวจโรคทั่วไป (กลุ่มงานคลินิกพัฒนา รูปแบบและนวัตกรรมสุขภาพ)	เงินสด	ไม่มีสัญญาณอินเตอร์เน็ต บริเวณ หน้าห้องตรวจโรคทั่วไป ควร ปรับปรุง
๕/๑๐/๒๐๒๒	๙:๐๑:๑๗	-	๖๐ ปีขึ้นไป	ปริญญาตรี	ห้องตรวจเลือด (กลุ่มงานคลินิกห้องปฏิบัติการ เวชศาสตร์ชั้นสูง)	เงินสด	อยากให้มีที่จอดรถและร้านอาหาร
๕/๑๐/๒๐๒๒	๙:๒๖:๔๓	-	๑๙-๓๕ ปี	ปริญญาตรี	การเงิน (กลุ่มงานบริหารการเงินและบัญชี)	รัฐวิสาหกิจ	-

วันที่	เวลา	พนักงาน ที่ขึ้นชอบ	อายุ	การศึกษา	ครั้งนี้ท่านเข้ารับบริการแผนกใด	สิทธิการ รักษา	ข้อเสนอแนะหรือคำติชมที่ท่าน ต้องการอยากให้การปรับปรุง
๕/๑๐/๒๐๒๒	๙:๕๖:๒๔	-	๕๑-๖๐ ปี	ปริญญาตรี	ห้องตรวจโรคทั่วไป (กลุ่มงานคลินิก พัฒนารูปแบบและนวัตกรรมสุขภาพ)	อื่นๆ	-
๕/๑๐/๒๐๒๒	๙:๕๘:๔๖	-	๕๑-๖๐ ปี	ปริญญาตรี	ห้องให้คำปรึกษาปรับเปลี่ยนพฤติกรรม (กลุ่มงานคลินิกพัฒนารูปแบบและนวัตกรรมสุขภาพ)	อื่นๆ	-
๕/๑๐/๒๐๒๒	๑๐:๐๑:๒๔	-	๖๐ ปีขึ้นไป	ปริญญาตรี	ห้องตรวจโรคทั่วไป (กลุ่มงานคลินิก พัฒนารูปแบบและนวัตกรรมสุขภาพ)	อื่นๆ	-
๕/๑๐/๒๐๒๒	๑๐:๐๓:๐๙	-	๖๐ ปีขึ้นไป	ปริญญาตรี	ห้องให้คำปรึกษาปรับเปลี่ยนพฤติกรรม (กลุ่มงานคลินิกพัฒนารูปแบบและนวัตกรรมสุขภาพ)	อื่นๆ	-
๕/๑๐/๒๐๒๒	๑๐:๐๗:๐๐	-	๓๖-๕๐ ปี	ปริญญาตรี	ห้องตรวจโรคทั่วไป (กลุ่มงานคลินิก พัฒนารูปแบบและนวัตกรรมสุขภาพ)	อื่นๆ	พยาบาลใจดีทุกคน
๕/๑๐/๒๐๒๒	๑๐:๐๘:๔๑	-	๓๖-๕๐ ปี	ปริญญาตรี	ห้องให้คำปรึกษาปรับเปลี่ยนพฤติกรรม (กลุ่มงานคลินิกพัฒนารูปแบบและนวัตกรรมสุขภาพ)	อื่นๆ	พยาบาลใจดีทุกคน
๕/๑๐/๒๐๒๒	๑๐:๑๐:๔๑	-	๑๙-๓๕ ปี	ปริญญาตรี	ห้องตรวจโรคทั่วไป (กลุ่มงานคลินิก พัฒนารูปแบบและนวัตกรรมสุขภาพ)	สวัสดิการ ข้าราชการ	-
๕/๑๐/๒๐๒๒	๑๐:๑๒:๒๒	-	๑๙-๓๕ ปี	ปริญญาตรี	ห้องให้คำปรึกษาปรับเปลี่ยนพฤติกรรม (กลุ่มงานคลินิกพัฒนารูปแบบและนวัตกรรมสุขภาพ)	สวัสดิการ ข้าราชการ	-

วันที่	เวลา	พนักงาน ที่ขึ้นชอบ	อายุ	การศึกษา	ครั้งนี้ท่านเข้ารับบริการแผนกใด	สิทธิการ รักษา	ข้อเสนอแนะหรือคำติชมที่ท่าน ต้องการอยากให้การปรับปรุง
๕/๑๐/๒๐๒๒	๑๐:๑๔:๓๖	-	๖๐ ปีขึ้นไป	ปริญญาตรี	ห้องตรวจโรคทั่วไป (กลุ่มงานคลินิก พัฒนารูปแบบและนวัตกรรมสุขภาพ)	หลักประกัน สุขภาพ ถ้วนหน้า (บัตรทอง)	อยากให้มีที่จอดรถและร้านอาหาร
๕/๑๐/๒๐๒๒	๑๐:๑๖:๓๒	-	๖๐ ปีขึ้นไป	ปริญญาตรี	ห้องให้คำปรึกษาปรับเปลี่ยนพฤติกรรม (กลุ่มงานคลินิกพัฒนารูปแบบและนวัตกรรมสุขภาพ)	หลักประกัน สุขภาพ ถ้วนหน้า (บัตรทอง)	อยากให้มีที่จอดรถและร้านอาหาร
๕/๑๐/๒๐๒๒	๑๐:๓๐:๑๓	นายวิชิต ประเสริฐ ศิลปกุล	๑๙-๓๕ ปี	มัธยมศึกษา	ห้องยา (กลุ่มงานเภสัชกรรมชุมชน)	หลักประกัน สุขภาพ ถ้วนหน้า (บัตรทอง)	ขอที่จอดรถ
๖/๑๐/๒๐๒๒	๘:๔๒:๒๙	-	๕๑-๖๐ ปี	ปริญญาตรี	ห้องสพาคความงาม (กลุ่มงานสาธิตแพทย์แผนไทย และแพทย์ทางเลือก)	เงินสด	ที่จอดรถน้อยจ้า
๖/๑๐/๒๐๒๒	๘:๔๖:๓๕	-	๖๐ ปีขึ้นไป	สูงกว่า ปริญญาตรี	ห้องนวด (กลุ่มงานสาธิตแพทย์แผนไทย และแพทย์ทางเลือก)	สวัสดิการ ข้าราชการ	-
๖/๑๐/๒๐๒๒	๑๔:๐๕:๕๐	นางสาว ชนาธิภา ทองมาก	๕๑-๖๐ ปี	ปริญญาตรี	ห้องกายภาพ (กลุ่มงานสาธิตแพทย์แผนไทยและ แพทย์ทางเลือก)	รัฐวิสาหกิจ	Good
๖/๑๐/๒๐๒๒	๑๔:๕๒:๕๑	-	๖๐ ปีขึ้นไป	มัธยมศึกษา	แพทย์แผนจีน (กลุ่มงานสาธิตแพทย์แผนไทย และแพทย์ทางเลือก)	เงินสด	บริการดีค่ะ
๖/๑๐/๒๐๒๒	๑๔:๕๔:๑๗	-	๖๐ ปีขึ้นไป	ปริญญาตรี	แพทย์แผนจีน (กลุ่มงานสาธิตแพทย์แผนไทย และแพทย์ทางเลือก)	สวัสดิการ ข้าราชการ	บริการดีเยี่ยมค่ะ

วันที่	เวลา	พนักงาน ที่ชื่นชอบ	อายุ	การศึกษา	ครั้งนี้ท่านเข้ารับบริการแผนกใด	สิทธิการ รักษา	ข้อเสนอแนะหรือคำติชมที่ท่าน ต้องการอยากให้การปรับปรุง
๗/๑๐/๒๐๒๒	๗:๔๕:๔๗	นางสาว กานต์สิริ จิระโรจน์ ประภา	๖๐ ปีขึ้นไป	ประถมศึกษา	ห้องกายภาพ (กลุ่มงานสาธิตแพทย์แผนไทยและ แพทย์ทางเลือก)	เงินสด	-
๗/๑๐/๒๐๒๒	๗:๔๗:๒๖	นางสาว ชนาธินาถ ทองมาก	๓๖-๕๐ ปี	สูงกว่า ปริญญาตรี	ห้องกายภาพ (กลุ่มงานสาธิตแพทย์แผนไทยและ แพทย์ทางเลือก)	สวัสดิการ ข้าราชการ	-
๗/๑๐/๒๐๒๒	๗:๕๑:๑๖	นางสาว ชนาธินาถ ทองมาก	๓๖-๕๐ ปี	ปริญญาตรี	ห้องกายภาพ (กลุ่มงานสาธิตแพทย์แผนไทยและ แพทย์ทางเลือก)	สวัสดิการ ข้าราชการ	-
๗/๑๐/๒๐๒๒	๘:๐๑:๕๐	นางสาว กานต์สิริ จิระโรจน์ ประภา	๖๐ ปีขึ้นไป	มัธยมศึกษา	ห้องกายภาพ (กลุ่มงานสาธิตแพทย์แผนไทยและ แพทย์ทางเลือก)	หลักประกัน สุขภาพ ถ้วนหน้า (บัตรทอง)	-
๗/๑๐/๒๐๒๒	๘:๐๕:๑๓	นางสาว ชนาธินาถ ทองมาก	๕๑-๖๐ ปี	ปริญญาตรี	ห้องกายภาพ (กลุ่มงานสาธิตแพทย์แผนไทยและ แพทย์ทางเลือก)	รัฐวิสาหกิจ	-
๗/๑๐/๒๐๒๒	๘:๐๗:๑๗	นางสาว ชนาธินาถ ทองมาก	๖๐ ปีขึ้นไป	ปริญญาตรี	ห้องกายภาพ (กลุ่มงานสาธิตแพทย์แผนไทยและ แพทย์ทางเลือก)	สวัสดิการ ข้าราชการ	-
๗/๑๐/๒๐๒๒	๘:๑๐:๔๖	นางสาว ชนาธินาถ ทองมาก	๖๐ ปีขึ้นไป	สูงกว่า ปริญญาตรี	ห้องกายภาพ (กลุ่มงานสาธิตแพทย์แผนไทยและ แพทย์ทางเลือก)	สวัสดิการ ข้าราชการ	-
๗/๑๐/๒๐๒๒	๘:๑๓:๐๔	นางสาว ชนาธินาถ ทองมาก	๖๐ ปีขึ้นไป	สูงกว่า ปริญญาตรี	ห้องกายภาพ (กลุ่มงานสาธิตแพทย์แผนไทยและ แพทย์ทางเลือก)	สวัสดิการ ข้าราชการ	เจ้าหน้าที่บริการได้ดี ประทับใจ มาก

วันที่	เวลา	พนักงาน ที่ชื่นชอบ	อายุ	การศึกษา	ครั้งนี้ท่านเข้ารับบริการแผนกใด	สิทธิการ รักษา	ข้อเสนอแนะหรือคำติชมที่ท่าน ต้องการอยากให้การปรับปรุง
๗/๑๐/๒๐๒๒	๘:๑๔:๔๙	นางสาว กานต์สิริ จิระโรจน์ ประภา	๕๑-๖๐ ปี	มัธยมศึกษา	ห้องกายภาพ (กลุ่มงานสาธิตแพทย์แผนไทยและ แพทย์ทางเลือก)	เงินสด	-
๗/๑๐/๒๐๒๒	๘:๑๖:๐๘	นางสาว ชนาธินาถ ทองมาก	๕๑-๖๐ ปี	มัธยมศึกษา	ห้องกายภาพ (กลุ่มงานสาธิตแพทย์แผนไทยและ แพทย์ทางเลือก)	รัฐวิสาหกิจ	-
๗/๑๐/๒๐๒๒	๘:๑๗:๔๐	นางสาว กานต์สิริ จิระโรจน์ ประภา	๓๖-๕๐ ปี	มัธยมศึกษา	ห้องกายภาพ (กลุ่มงานสาธิตแพทย์แผนไทยและ แพทย์ทางเลือก)	สวัสดิการ ข้าราชการ	-
๗/๑๐/๒๐๒๒	๘:๒๐:๑๐	นางสาว ชนาธินาถ ทองมาก	๖๐ ปีขึ้นไป	ปริญญาตรี	ห้องกายภาพ (กลุ่มงานสาธิตแพทย์แผนไทยและ แพทย์ทางเลือก)	สวัสดิการ ข้าราชการ	-
๗/๑๐/๒๐๒๒	๘:๒๒:๑๘	นางสาว กานต์สิริ จิระโรจน์ ประภา	๕๑-๖๐ ปี	อนุปริญญา	ห้องกายภาพ (กลุ่มงานสาธิตแพทย์แผนไทยและ แพทย์ทางเลือก)	สวัสดิการ ข้าราชการ	-
๗/๑๐/๒๐๒๒	๘:๒๖:๒๑	นายสมพงษ์ มิลาวรรณ์	๓๖-๕๐ ปี	ปริญญาตรี	ห้องกายภาพ (กลุ่มงานสาธิตแพทย์แผนไทยและ แพทย์ทางเลือก)	สวัสดิการ ข้าราชการ	-
๗/๑๐/๒๐๒๒	๘:๒๘:๑๔	นางสาว ชนาธินาถ ทองมาก	๕๑-๖๐ ปี	ปริญญาตรี	ห้องกายภาพ (กลุ่มงานสาธิตแพทย์แผนไทยและ แพทย์ทางเลือก)	รัฐวิสาหกิจ	-

วันที่	เวลา	พนักงาน ที่ชื่นชอบ	อายุ	การศึกษา	ครั้งนี้ท่านเข้ารับบริการแผนกใด	สิทธิการ รักษา	ข้อเสนอแนะหรือคำติชมที่ท่าน ต้องการอยากให้การปรับปรุง
๗/๑๐/๒๐๒๒	๘:๓๔:๒๓	นางสาว กานต์สิริ จิระโรจน์ ประภา	๖๐ ปีขึ้นไป	สูงกว่า ปริญญาตรี	ห้องกายภาพ (กลุ่มงานสาธิตแพทย์แผนไทยและ แพทย์ทางเลือก)	สวัสดิการ ข้าราชการ	-
๗/๑๐/๒๐๒๒	๘:๔๘:๒๓	-	๖๐ ปีขึ้นไป	ปริญญาตรี	ห้องนวด (กลุ่มงานสาธิตแพทย์แผนไทยและ แพทย์ทางเลือก)	สวัสดิการ ข้าราชการ	ห้องเจ้าหน้าที่การเงิน ไม่ค่อยยิ้ม แยมแจ่มใสไม่ค่อยมีมนุษยสัมพันธ์ สักเท่าไร
๗/๑๐/๒๐๒๒	๑๐:๓๖:๐๖	-	๓๖-๕๐ ปี	ปริญญาตรี	ห้องนวด (กลุ่มงานสาธิตแพทย์แผนไทยและ แพทย์ทางเลือก)	สวัสดิการ ข้าราชการ	-
๑๐/๑๐/๒๐๒๒	๘:๒๘:๔๗	นายแพทย์ กীরชัย ชัยมีศรีสุข	๑๙-๓๕ ปี	ปริญญาตรี	ตรวจครรภ์และวางแผนครอบครัว (กลุ่มงาน คลินิกพัฒนารูปแบบและนวัตกรรมสุขภาพสตรี)	เงินสด	ดีอยู่แล้วค่ะ
๑๐/๑๐/๒๐๒๒	๑๔:๓๘:๓๑	-	๖๐ ปีขึ้นไป	สูงกว่า ปริญญาตรี	แพทย์แผนจีน (กลุ่มงานสาธิตแพทย์แผนไทย และแพทย์ทางเลือก)	สวัสดิการ ข้าราชการ	-
๑๑/๑๐/๒๐๒๒	๙:๔๐:๕๑	-	๑๙-๓๕ ปี	มัธยมศึกษา	ห้องตรวจโรคทั่วไป (กลุ่มงานคลินิกพัฒนา รูปแบบและนวัตกรรมสุขภาพวะ)	หลักประกัน สุขภาพ ถ้วนหน้า (บัตรทอง)	-
๑๑/๑๐/๒๐๒๒	๙:๕๑:๐๙	-	๖๐ ปีขึ้นไป	ปริญญาตรี	ห้องตรวจโรคทั่วไป (กลุ่มงานคลินิกพัฒนา รูปแบบและนวัตกรรมสุขภาพวะ)	เงินสด	ดีแล้ว
๑๑/๑๐/๒๐๒๒	๑๐:๑๗:๐๘	-	๑๙-๓๕ ปี	ปริญญาตรี	เวชระเบียน (กลุ่มงานคลินิกพัฒนารูปแบบและ นวัตกรรมสุขภาพวะ)	หลักประกัน สุขภาพ ถ้วนหน้า (บัตรทอง)	ไม่มีค่ะ

วันที่	เวลา	พนักงาน ที่ชื่นชอบ	อายุ	การศึกษา	ครั้งนี้ท่านเข้ารับบริการแผนกใด	สิทธิการ รักษา	ข้อเสนอแนะหรือคำติชมที่ท่าน ต้องการอยากให้การปรับปรุง
๑๑/๑๐/๒๐๒๒	๑๐:๓๘:๔๒	นางสาว ชนาธินาถ ทองมาก	๖๐ ปีขึ้นไป	ปริญญาตรี	ห้องกายภาพ (กลุ่มงานสาธิตแพทย์แผนไทยและ แพทย์ทางเลือก)	สวัสดิการ ข้าราชการ	-
๑๑/๑๐/๒๐๒๒	๑๐:๔๒:๓๗	-	๖๐ ปีขึ้นไป	ปริญญาตรี	ห้องตรวจโรคทั่วไป (กลุ่มงานคลินิกพัฒนา รูปแบบและนวัตกรรมสุขภาพ)	หลักประกัน สุขภาพ ถ้วนหน้า (บัตรทอง)	ไม่มีห้องน้ำให้ผู้สูงอายุ
๑๑/๑๐/๒๐๒๒	๑๐:๕๓:๒๗	นางสาว กานต์สิริ จิระโรจน์ ประภา	๖๐ ปีขึ้นไป	ปริญญาตรี	ห้องกายภาพ (กลุ่มงานสาธิตแพทย์แผนไทยและ แพทย์ทางเลือก)	สวัสดิการ ข้าราชการ	-
๑๑/๑๐/๒๐๒๒	๑๓:๑๒:๔๑	นางสาว กานต์สิริ จิระโรจน์ ประภา	๕๑-๖๐ ปี	สูงกว่า ปริญญาตรี	ห้องกายภาพ (กลุ่มงานสาธิตแพทย์แผนไทยและ แพทย์ทางเลือก)	สวัสดิการ ข้าราชการ	-
๑๑/๑๐/๒๐๒๒	๑๓:๑๕:๔๐	นางสาว กานต์สิริ จิระโรจน์ ประภา	๕๑-๖๐ ปี	อนุปริญญา	ห้องกายภาพ (กลุ่มงานสาธิตแพทย์แผนไทยและ แพทย์ทางเลือก)	สวัสดิการ ข้าราชการ	-
๑๑/๑๐/๒๐๒๒	๑๓:๑๗:๒๐	นางสาว กานต์สิริ จิระโรจน์ ประภา	๑๙-๓๕ ปี	ปริญญาตรี	ห้องกายภาพ (กลุ่มงานสาธิตแพทย์แผนไทยและ แพทย์ทางเลือก)	หลักประกัน สุขภาพ ถ้วนหน้า (บัตรทอง)	บริการดี เจ้าหน้าที่พูดจาสุภาพเป็น กันเอง
๑๑/๑๐/๒๐๒๒	๑๓:๔๗:๒๗	นางสาว ชนาธินาถ ทองมาก	๑๙-๓๕ ปี	สูงกว่า ปริญญาตรี	ห้องกายภาพ (กลุ่มงานสาธิตแพทย์แผนไทยและ แพทย์ทางเลือก)	สวัสดิการ ข้าราชการ	-

วันที่	เวลา	พนักงาน ที่ขึ้นชอบ	อายุ	การศึกษา	ครั้งนี้ท่านเข้ารับบริการแผนกใด	สิทธิการ รักษา	ข้อเสนอแนะหรือคำติชมที่ท่าน ต้องการอยากให้การปรับปรุง
๑๑/๑๐/๒๐๒๒	๑๓:๕๐:๐๓	นางสาว กานต์สิริ จิระโรจน์ ประภา	๕๑-๖๐ ปี	สูงกว่า ปริญญาตรี	ห้องกายภาพ (กลุ่มงานสาธิตแพทย์แผนไทยและ แพทย์ทางเลือก)	สวัสดิการ ข้าราชการ	-
๑๑/๑๐/๒๐๒๒	๑๓:๕๙:๔๖	-	๖๐ ปีขึ้นไป	มัธยมศึกษา	แพทย์แผนจีน (กลุ่มงานสาธิตแพทย์แผนไทย และแพทย์ทางเลือก)	สวัสดิการ ข้าราชการ	-
๑๑/๑๐/๒๐๒๒	๑๔:๐๓:๑๖	-	๓๖-๕๐ ปี	สูงกว่า ปริญญาตรี	แพทย์แผนจีน (กลุ่มงานสาธิตแพทย์แผนไทย และแพทย์ทางเลือก)	เงินสด	ควรจัดสรรที่จอดรถผู้มาใช้บริการ ให้เพียงพอ
๑๑/๑๐/๒๐๒๒	๑๔:๐๔:๓๘	-	๕๑-๖๐ ปี	ปริญญาตรี	แพทย์แผนจีน (กลุ่มงานสาธิตแพทย์แผนไทย และแพทย์ทางเลือก)	สวัสดิการ ข้าราชการ	-
๑๑/๑๐/๒๐๒๒	๒๐:๑๒:๒๘	-	๓๖-๕๐ ปี	ปริญญาตรี	สถานที่รับเลี้ยงเด็ก (พื้นที่ตั้งสถาบันพัฒนาสุข ภาวะเขตเมือง นนทบุรี)	ประกัน สังคม	-
๑๑/๑๐/๒๐๒๒	๒๐:๓๐:๔๙	นางณิชนันท์ ไพโรวิจารณ์	๕๑-๖๐ ปี	มัธยมศึกษา	ห้องตรวจโรคทั่วไป (กลุ่มงานคลินิกพัฒนา รูปแบบและนวัตกรรมสุขภาพ)	ประกัน สังคม	-
๑๒/๑๐/๒๐๒๒	๘:๒๔:๐๑	นางสาว กานต์สิริ จิระโรจน์ ประภา	๖๐ ปีขึ้นไป	ปริญญาตรี	ห้องกายภาพ (กลุ่มงานสาธิตแพทย์แผนไทยและ แพทย์ทางเลือก)	สวัสดิการ ข้าราชการ	เรื่องที่จอดรถไม่เพียงพอต่อ ผู้รับบริการ
๑๒/๑๐/๒๐๒๒	๘:๔๙:๓๐	-	๕๑-๖๐ ปี	มัธยมศึกษา	คลินิกตรวจโรคทั่วไป (พื้นที่ตั้งสถาบันพัฒนาสุข ภาวะเขตเมือง นนทบุรี)	หลักประกัน สุขภาพ ถ้วนหน้า (บัตรทอง)	-
๑๒/๑๐/๒๐๒๒	๘:๕๔:๓๕	-	๑๙-๓๕ ปี	ปริญญาตรี	ห้องตรวจโรคทั่วไป (กลุ่มงานคลินิกพัฒนา รูปแบบและนวัตกรรมสุขภาพ)	ประกัน สังคม	-

วันที่	เวลา	พนักงาน ที่ชื่นชอบ	อายุ	การศึกษา	ครั้งนี้ท่านเข้ารับบริการแผนกใด	สิทธิการ รักษา	ข้อเสนอแนะหรือคำติชมที่ท่าน ต้องการอยากให้การปรับปรุง
๑๒/๑๐/๒๐๒๒ ๘:๕๕:๐๘	๑๒/๑๐/๒๐๒๒ ๒ ๘:๕๕:๐๘	-	๑๙-๓๕ ปี	ปริญญาตรี	ห้องตรวจโรคทั่วไป (กลุ่มงานคลินิกพัฒนา รูปแบบและนวัตกรรมสุขภาพะ)	หลักประกัน สุขภาพถ้วน หน้า (บัตร ทอง)	-
๑๒/๑๐/๒๐๒๒	๘:๕๘:๔๑	นางสาว ชนาธิมา ทองมาก	๖๐ ปีขึ้นไป	ปริญญาตรี	ห้องกายภาพ (กลุ่มงานสาธิตแพทย์แผนไทยและ แพทย์ทางเลือก)	สวัสดิการ ข้าราชการ	อยากให้มีการเบิกจ่ายตรงโดยไม่ ต้องสำรองจ่ายแล้วนำไปเสร็จไป เบิก
๑๒/๑๐/๒๐๒๒	๙:๐๘:๐๗	นางสุธิมา ทานาค	๖๐ ปีขึ้นไป	ปริญญาตรี	ห้องตรวจโรคทั่วไป (กลุ่มงานคลินิกพัฒนา รูปแบบและนวัตกรรมสุขภาพะ)	สวัสดิการ ข้าราชการ	อยากได้พนักงานที่เจาะเลือดที่มี ความชำนาญ
๑๒/๑๐/๒๐๒๒	๙:๑๖:๓๗	-	๖๐ ปีขึ้นไป	สูงกว่า ปริญญาตรี	เวชระเบียน (กลุ่มงานคลินิกพัฒนารูปแบบและ นวัตกรรมสุขภาพะ)	สวัสดิการ ข้าราชการ	เพิ่มแผนกการบริการทางการรักษา ให้ครอบคลุมทุกสุขภาพ
๑๒/๑๐/๒๐๒๒	๙:๒๖:๑๓	นางสุทธิมา ทานาค	๖๐ ปีขึ้นไป	สูงกว่า ปริญญาตรี	ห้องตรวจโรคทั่วไป (กลุ่มงานคลินิกพัฒนา รูปแบบและนวัตกรรมสุขภาพะ)	สวัสดิการ ข้าราชการ	น่าจะให้ผู้ป่วยที่มีใบนัดมารอรับ บริการที่หน่วยที่รับบริการตามนัด เหมือนเดิมจะสะดวก และรวดเร็ว กว่า
๑๒/๑๐/๒๐๒๒	๙:๒๘:๔๖	ครูตุ้ย	๓๖-๕๐ ปี	สูงกว่า ปริญญาตรี	สถานที่รับเลี้ยงเด็ก (พื้นที่ตั้งสถาบันพัฒนาสุข ภาวะเขตเมือง นนทบุรี)	รัฐวิสาหกิจ	อยากให้เปิดรับเด็กในช่วงปิดเทอม ด้วย
๑๒/๑๐/๒๐๒๒	๙:๓๒:๐๕	คุณครูตุ้ย	๓๖-๕๐ ปี	ปริญญาตรี	สถานที่รับเลี้ยงเด็ก (สถาบันพัฒนาสุขภาพะเขต เมือง บางเขน ชั้น ๒)	รัฐวิสาหกิจ	สามารถไปส่งนักเรียนที่ห้องเรียน ได้
๑๒/๑๐/๒๐๒๒	๙:๔๑:๐๑	-	๕๑-๖๐ ปี	ปริญญาตรี	สวัสดิการข้าราชการ	อื่นๆ	-
๑๒/๑๐/๒๐๒๒	๙:๔๙:๕๖	-	๑๙-๓๕ ปี	ปริญญาตรี	คลินิกเด็กดี เด็กป่วย ตรวจพัฒนาการ (กลุ่มงานคลินิกพัฒนารูปแบบและนวัตกรรม สุขภาพเด็กดี)	สวัสดิการ ข้าราชการ	-

วันที่	เวลา	พนักงาน ที่ขึ้นชอบ	อายุ	การศึกษา	ครั้งนี้ท่านเข้ารับบริการแผนกใด	สิทธิการ รักษา	ข้อเสนอแนะหรือคำติชมที่ท่าน ต้องการอยากให้การปรับปรุง
๑๒/๑๐/๒๐๒๒	๙:๕๑:๓๙	นางอริยญา ทับน้อย	๑๙-๓๕ ปี	ปริญญาตรี	สถานที่รับเลี้ยงเด็ก (พื้นที่ตั้งสถาบันพัฒนาสุข ภาวะเขตเมือง นนทบุรี)	เงินสด	-
๑๒/๑๐/๒๐๒๒	๑๐:๑๑:๔๐	-	๓๖-๕๐ ปี	สูงกว่า ปริญญาตรี	เวชระเบียน (กลุ่มงานคลินิกพัฒนารูปแบบและ นวัตกรรมสุขภาพ)	ประกัน สังคม	โทรไม่ค่อยติด
๑๒/๑๐/๒๐๒๒	๑๐:๑๖:๓๓	แพทย์หญิง วิดา บุญเลื่อง	ต่ำกว่า ๑๘ ปี	ประถมศึกษา	คลินิกเด็กดี เด็กป่วย ตรวจพัฒนาการ (กลุ่มงานคลินิกพัฒนารูปแบบและนวัตกรรม สุขภาพเด็กดี)	สวัสดิการ ข้าราชการ	ดี สะดวกสบาย
๑๒/๑๐/๒๐๒๒	๑๐:๓๐:๐๒	-	๓๖-๕๐ ปี	สูงกว่า ปริญญาตรี	สถานที่รับเลี้ยงเด็ก (สถาบันพัฒนาสุขภาวะเขต เมือง บางเขน ชั้น ๒)	รัฐวิสาหกิจ	-
๑๒/๑๐/๒๐๒๒	๑๐:๓๓:๕๕	ครูตุ้ย	๕๑-๖๐ ปี	อนุปริญญา	สถานที่รับเลี้ยงเด็ก (พื้นที่ตั้งสถาบันพัฒนาสุข ภาวะเขตเมือง นนทบุรี)	ประกัน สังคม	ทำประตูตรงจุดส่งเด็กให้สูงขึ้นค่ะ
๑๒/๑๐/๒๐๒๒	๑๐:๓๗:๔๓	-	๓๖-๕๐ ปี	สูงกว่า ปริญญาตรี	สถานที่รับเลี้ยงเด็ก (พื้นที่ตั้งสถาบันพัฒนาสุข ภาวะเขตเมือง นนทบุรี)	รัฐวิสาหกิจ	-
๑๒/๑๐/๒๐๒๒	๑๑:๐๖:๓๔	-	๓๖-๕๐ ปี	สูงกว่า ปริญญาตรี	สถานที่รับเลี้ยงเด็ก (พื้นที่ตั้งสถาบันพัฒนาสุข ภาวะเขตเมือง นนทบุรี)	รัฐวิสาหกิจ	-
๑๒/๑๐/๒๐๒๒	๑๑:๒๔:๑๓	ครูตุ้ย	๑๙-๓๕ ปี	อนุปริญญา	สถานที่รับเลี้ยงเด็ก (พื้นที่ตั้งสถาบันพัฒนาสุข ภาวะเขตเมือง นนทบุรี)	สวัสดิการ ข้าราชการ	-
๑๒/๑๐/๒๐๒๒	๑๑:๒๕:๒๗	-	๑๙-๓๕ ปี	ปริญญาตรี	สถานที่รับเลี้ยงเด็ก (พื้นที่ตั้งสถาบันพัฒนาสุข ภาวะเขตเมือง นนทบุรี)	สวัสดิการ ข้าราชการ	-
๑๒/๑๐/๒๐๒๒	๑๑:๕๓:๒๒	-	๓๖-๕๐ ปี	ปริญญาตรี	สถานที่รับเลี้ยงเด็ก (พื้นที่ตั้งสถาบันพัฒนาสุข ภาวะเขตเมือง นนทบุรี)	เงินสด	-
๑๒/๑๐/๒๐๒๒	๑๑:๕๗:๐๕	นางสาว พัชราภรณ์ พงศ์เขียว	๑๙-๓๕ ปี	ปริญญาตรี	คลินิกเด็กดี เด็กป่วย ตรวจพัฒนาการ (กลุ่มงาน คลินิกพัฒนารูปแบบและนวัตกรรมสุขภาพเด็กดี)	เงินสด	-

วันที่	เวลา	พนักงาน ที่ขึ้นชอบ	อายุ	การศึกษา	ครั้งนี้ท่านเข้ารับบริการแผนกใด	สิทธิการ รักษา	ข้อเสนอแนะหรือคำติชมที่ท่าน ต้องการอยากให้การปรับปรุง
๑๒/๑๐/๒๐๒๒	๑๒:๐๔:๕๕	นางอนัญญา รักปัญญา	๓๖-๕๐ ปี	ปริญญาตรี	สถานที่รับเลี้ยงเด็ก (พื้นที่ตั้งสถาบันพัฒนาสุขภาพ ภาวะเขตเมือง นนทบุรี)	เงินสด	ดีอยู่แล้ว
๑๒/๑๐/๒๐๒๒	๑๒:๐๙:๐๘	-	๓๖-๕๐ ปี	ปริญญาตรี	ห้องตรวจโรคทั่วไป (กลุ่มงานคลินิกพัฒนา รูปแบบและนวัตกรรมสุขภาพ)	เงินสด	-
๑๒/๑๐/๒๐๒๒	๑๒:๑๐:๐๙	จำชื่อคุณหมอ ไม่ได้แต่คุณ หมอดูแล ๒ ส่วนทั้งอนามัย และศูนย์เลี้ยง เด็กด้วย	๓๖-๕๐ ปี	ปริญญาตรี	คลินิกตรวจโรคทั่วไป (พื้นที่ตั้งสถาบันพัฒนาสุขภาพ ภาวะเขตเมือง นนทบุรี)	เงินสด	-
๑๒/๑๐/๒๐๒๒	๑๒:๑๑:๑๔	-	๓๖-๕๐ ปี	ปริญญาตรี	สถานที่รับเลี้ยงเด็ก (พื้นที่ตั้งสถาบันพัฒนาสุขภาพ ภาวะเขตเมือง นนทบุรี)	เงินสด	-
๑๒/๑๐/๒๐๒๒	๑๒:๑๑:๑๙	-	๓๖-๕๐ ปี	ปริญญาตรี	สถานที่รับเลี้ยงเด็ก (พื้นที่ตั้งสถาบันพัฒนาสุขภาพ ภาวะเขตเมือง นนทบุรี)	สวัสดิการ ข้าราชการ	-
๑๒/๑๐/๒๐๒๒	๑๒:๑๖:๔๓	-	๓๖-๕๐ ปี	ปริญญาตรี	คลินิกเด็กดี เด็กป่วย ตรวจพัฒนาการ (กลุ่มงาน คลินิกพัฒนารูปแบบและนวัตกรรมสุขภาพเด็กดี)	สวัสดิการ ข้าราชการ	มีที่วัดคุณหมอมิอินฟาเรด เพราะ แบบปรอทบางครั้งเด็กไม่ให้ความ ร่วมมือ
๑๒/๑๐/๒๐๒๒	๑๒:๓๕:๔๑	-	๑๙-๓๕ ปี	ปริญญาตรี	สถานที่รับเลี้ยงเด็ก (สถาบันพัฒนาสุขภาพเขต เมือง บางเขน ชั้น ๒)	เงินสด	-
๑๒/๑๐/๒๐๒๒	๑๒:๔๔:๔๗	นางพรทิพย์ วรวิษฐ์ นางสาวสิริมา พาลาภ	๓๖-๕๐ ปี	ปริญญาตรี	สถานที่รับเลี้ยงเด็ก (พื้นที่ตั้งสถาบันพัฒนาสุขภาพ ภาวะเขตเมือง นนทบุรี)	สวัสดิการ ข้าราชการ	ดีอยู่แล้วค่ะ

วันที่	เวลา	พนักงาน ที่ขึ้นชอบ	อายุ	การศึกษา	ครั้งนี้ท่านเข้ารับบริการแผนกใด	สิทธิการ รักษา	ข้อเสนอแนะหรือคำติชมที่ท่าน ต้องการอยากให้การปรับปรุง
๑๒/๑๐/๒๐๒๒	๑๒:๔๕:๕๑	-	๓๖-๕๐ ปี	ปริญญาตรี	คลินิกเด็กดี เด็กป่วย ตรวจพัฒนาการ (กลุ่มงาน คลินิกพัฒนารูปแบบและนวัตกรรมสุขภาพเด็กดี)	รัฐวิสาหกิจ	-
๑๒/๑๐/๒๐๒๒	๑๒:๕๒:๑๑	ครูแวน ห้อง ๔	๑๙-๓๕ ปี	ปริญญาตรี	สถานที่รับเลี้ยงเด็ก (พื้นที่ตั้งสถาบันพัฒนาสุข ภาวะเขตเมือง นนทบุรี)	สวัสดิการ ข้าราชการ	เน้นเรื่องความปลอดภัยของเด็ก นักเรียนในการรับส่งเด็กนักเรียน
๑๒/๑๐/๒๐๒๒	๑๓:๐๑:๓๔	นางพรทิพย์ วรวิชญ์ นางสาวสิริมา พาลาก	๓๖-๕๐ ปี	สูงกว่า ปริญญาตรี	สถานที่รับเลี้ยงเด็ก (พื้นที่ตั้งสถาบันพัฒนาสุข ภาวะเขตเมือง นนทบุรี)	องค์กรส่วน ปกครอง ส่วนท้องถิ่น	ปัจจุบันการบริการและเรื่องการ ดูแลนักเรียนดีอยู่แล้ว
๑๒/๑๐/๒๐๒๒	๑๓:๐๖:๑๙	-	๑๙-๓๕ ปี	สูงกว่า ปริญญาตรี	สถานที่รับเลี้ยงเด็ก (พื้นที่ตั้งสถาบันพัฒนาสุข ภาวะเขตเมือง นนทบุรี)	เงินสด	-
๑๒/๑๐/๒๐๒๒	๑๓:๑๑:๓๑	-	๑๙-๓๕ ปี	ปริญญาตรี	สถานที่รับเลี้ยงเด็ก (พื้นที่ตั้งสถาบันพัฒนาสุข ภาวะเขตเมือง นนทบุรี)	เงินสด	เรียนห้องแอร์
๑๒/๑๐/๒๐๒๒	๑๓:๑๗:๑๐	นางสาวสิริมา พาลาก	๑๙-๓๕ ปี	สูงกว่า ปริญญาตรี	สถานที่รับเลี้ยงเด็ก (พื้นที่ตั้งสถาบันพัฒนาสุข ภาวะเขตเมือง นนทบุรี)	เงินสด	-
๑๒/๑๐/๒๐๒๒	๑๓:๑๙:๒๓	นางสาวสิริมา พาลาก	๓๖-๕๐ ปี	ปริญญาตรี	สถานที่รับเลี้ยงเด็ก (พื้นที่ตั้งสถาบันพัฒนาสุข ภาวะเขตเมือง นนทบุรี)	เงินสด	การประชาสัมพันธ์ ว่าในพื้นที่ มี ให้บริการอะไรบ้าง ในหลายๆช่องทาง
๑๒/๑๐/๒๐๒๒	๑๓:๔๐:๒๒	-	๓๖-๕๐ ปี	สูงกว่า ปริญญาตรี	สถานที่รับเลี้ยงเด็ก (พื้นที่ตั้งสถาบันพัฒนาสุข ภาวะเขตเมือง นนทบุรี)	สวัสดิการ ข้าราชการ	-
๑๒/๑๐/๒๐๒๒	๑๔:๑๑:๑๖	-	๓๖-๕๐ ปี	ปริญญาตรี	สถานที่รับเลี้ยงเด็ก (พื้นที่ตั้งสถาบันพัฒนาสุข ภาวะเขตเมือง นนทบุรี)	สวัสดิการ ข้าราชการ	รพ.ช่วยเหลือดีวันที่ฝนตก
๑๐/๑๒/๒๐๒๒	๑๔:๑๖:๐๖	นางสาว กานต์สินี จิระโรจน์ ประภา	๕๑-๖๐ ปี	ปริญญาตรี	ห้องกายภาพ (กลุ่มงานสาธิตแพทย์แผนไทยและ แพทย์ทางเลือก)	สวัสดิการ ข้าราชการ	-

วันที่	เวลา	พนักงาน ที่ชื่นชอบ	อายุ	การศึกษา	ครั้งนี้ท่านเข้ารับบริการแผนกใด	สิทธิการ รักษา	ข้อเสนอแนะหรือคำติชมที่ท่าน ต้องการอยากให้การปรับปรุง
๑๒/๑๐/๒๐๒๒	๑๔:๒๒:๒๑	ครูแวน ห้อง๔	๓๖-๕๐ ปี	ปริญญาตรี	สถานที่รับเลี้ยงเด็ก (พื้นที่ตั้งสถาบันพัฒนาสุข ภาวะเขตเมือง นนทบุรี)	สวัสดิการ ข้าราชการ	-
๑๒/๑๐/๒๐๒๒	๑๔:๓๖:๑๐	-	๓๖-๕๐ ปี	ปริญญาตรี	ห้องตรวจโรคทั่วไป (กลุ่มงานคลินิกพัฒนา รูปแบบและนวัตกรรมสุขภาพ)	เงินสด	-
๑๒/๑๐/๒๐๒๒	๑๔:๔๔:๐๘	คุณครูแวน ห้อง ๔	๑๙-๓๕ ปี	ปริญญาตรี	สถานที่รับเลี้ยงเด็ก (พื้นที่ตั้งสถาบันพัฒนาสุข ภาวะเขตเมือง นนทบุรี)	เงินสด	ต้องการให้เพิ่มความเข้มงวดในการ รับส่งเด็กวันและเวลาตามขอบเขต พื้นที่ที่ทางโรงเรียนได้กำหนดการ รับส่งเด็กไว้อย่างเข้มงวด
๑๒/๑๐/๒๐๒๒	๑๔:๔๖:๔๒	-	๓๖-๕๐ ปี	ปริญญาตรี	สถานที่รับเลี้ยงเด็ก (พื้นที่ตั้งสถาบันพัฒนาสุข ภาวะเขตเมือง นนทบุรี)	เงินสด	-
๑๒/๑๐/๒๐๒๒	๑๔:๕๔:๐๘	แพทย์หญิง วิยดา บุญเลื่อง	๑๙-๓๕ ปี	ปริญญาตรี	คลินิกตรวจโรคทั่วไป (พื้นที่ตั้งสถาบันพัฒนาสุข ภาวะเขตเมือง นนทบุรี)		-
๑๒/๑๐/๒๐๒๒	๑๕:๕๓:๒๓	-	๕๑-๖๐ ปี	ปริญญาตรี	แพทย์แผนจีน (กลุ่มงานสาธิตแพทย์แผนไทยและ แพทย์ทางเลือก)	สวัสดิการ ข้าราชการ	การบริการดีแล้วค่ะ
๑๒/๑๐/๒๐๒๒	๑๖:๕๕:๑๐	คุณครูเพลง	๑๙-๓๕ ปี	อื่นๆ	สถานที่รับเลี้ยงเด็ก (พื้นที่ตั้งสถาบันพัฒนาสุข ภาวะเขตเมือง นนทบุรี)	หลักประกัน สุขภาพ ถ้วนหน้า (บัตรทอง)	ระบุที่จอดรถจักรยานยนต์และ รถยนต์ให้ชัดเจน
๒/๑๐/๒๐๒๒	๑๗:๓๘:๓๐	ครูเพลง	๓๖-๕๐ ปี	สูงกว่า ปริญญาตรี	สถานที่รับเลี้ยงเด็ก (พื้นที่ตั้งสถาบันพัฒนาสุข ภาวะเขตเมือง นนทบุรี)	สวัสดิการ ข้าราชการ	-

วันที่	เวลา	พนักงาน ที่ขึ้นชอบ	อายุ	การศึกษา	ครั้งนี้ท่านเข้ารับบริการแผนกใด	สิทธิการ รักษา	ข้อเสนอแนะหรือคำติชมที่ท่าน ต้องการอยากให้การปรับปรุง
๑๒/๑๐/๒๐๒๒	๑๘:๑๕:๕๕	นางพรทิพย์ วรวิษญ์ นางสาวสิริมา พาลาภ	๓๖-๕๐ ปี	มัธยมศึกษา	สถานที่รับเลี้ยงเด็ก (พื้นที่ตั้งสถาบันพัฒนาสุข ภาวะเขตเมือง นนทบุรี)	เงินสด	ดีมากค่ะ
๑๒/๑๐/๒๐๒๒	๑๙:๐๙:๒๘	นางพรทิพย์ วรวิษญ์ นางสาวสิริมา พาลาภ	๓๖-๕๐ ปี	ปริญญาตรี	สถานที่รับเลี้ยงเด็ก (พื้นที่ตั้งสถาบันพัฒนาสุข ภาวะเขตเมือง นนทบุรี)	ประกัน สังคม	-
๑๒/๑๐/๒๐๒๒	๑๙:๒๖:๐๙	-	๑๙-๓๕ ปี	สูงกว่า ปริญญาตรี	สถานที่รับเลี้ยงเด็ก (พื้นที่ตั้งสถาบันพัฒนาสุข ภาวะเขตเมือง นนทบุรี)	องค์กรส่วน ปกครอง ส่วนท้องถิ่น	-
๑๔/๑๐/๒๐๒๒	๑๔:๑๙:๔๕	-	๓๖-๕๐ ปี	สูงกว่า ปริญญาตรี	สถานที่รับเลี้ยงเด็ก (พื้นที่ตั้งสถาบันพัฒนาสุข ภาวะเขตเมือง นนทบุรี)	เงินสด	พื้นที่ให้บริการรับเลี้ยงเด็กมีมุง เยอะ อาจเป็นอันตรายกับเด็กได้
๑๗/๑๐/๒๐๒๒	๘:๕๔:๒๐	-	๓๖-๕๐ ปี	สูงกว่า ปริญญาตรี	ห้องตรวจโรคทั่วไป (กลุ่มงานคลินิกพัฒนา รูปแบบและนวัตกรรมสุขภาพะ)	สวัสดิการ ข้าราชการ	-
๑๗/๑๐/๒๐๒๒	๑๐:๐๔:๕๐	-	๑๙-๓๕ ปี	ปริญญาตรี	ห้องตรวจโรคทั่วไป (กลุ่มงานคลินิกพัฒนา รูปแบบและนวัตกรรมสุขภาพะ)	หลักประกัน สุขภาพถ้วน หน้า (บัตร ทอง)	-
๑๘/๑๐/๒๐๒๒	๘:๓๗:๐๗	นางสาว กานต์สิรี จิระโรจน์ ประภา	๕๑-๖๐ ปี	ปริญญาตรี	ห้องกายภาพ (กลุ่มงานสาธิตแพทย์แผนไทยและ แพทย์ทางเลือก)	สวัสดิการ ข้าราชการ	-

วันที่	เวลา	พนักงาน ที่ชื่นชอบ	อายุ	การศึกษา	ครั้งนี้ท่านเข้ารับบริการแผนกใด	สิทธิการ รักษา	ข้อเสนอแนะหรือคำติชมที่ท่าน ต้องการอยากให้การปรับปรุง
๑๘/๑๐/๒๐๒๒	๘:๓๙:๐๐	นางสาว กานต์สิริ จิระโรจน์ ประภา	๕๑-๖๐ ปี	สูงกว่า ปริญญาตรี	ห้องกายภาพ (กลุ่มงานสาธิตแพทย์แผนไทยและ แพทย์ทางเลือก)	สวัสดิการ ข้าราชการ	-
๑๘/๑๐/๒๐๒๒	๑๐:๓๗:๔๗	นางสาว ชนาธินาถ ทองมาก	๑๙-๓๕ ปี	สูงกว่า ปริญญาตรี	ห้องกายภาพ (กลุ่มงานสาธิตแพทย์แผนไทยและ แพทย์ทางเลือก)	สวัสดิการ ข้าราชการ	-
๑๘/๑๐/๒๐๒๒	๑๐:๓๙:๑๔	นางสาว ชนาธินาถ ทองมาก	๖๐ ปีขึ้นไป	สูงกว่า ปริญญาตรี	ห้องกายภาพ (กลุ่มงานสาธิตแพทย์แผนไทยและ แพทย์ทางเลือก)	สวัสดิการ ข้าราชการ	-
๑๘/๑๐/๒๐๒๒	๑๐:๔๕:๑๕	-	๕๑-๖๐ ปี	สูงกว่า ปริญญาตรี	ห้องกายภาพ (กลุ่มงานสาธิตแพทย์แผนไทยและ แพทย์ทางเลือก)	สวัสดิการ ข้าราชการ	-
๑๘/๑๐/๒๐๒๒	๑๐:๔๖:๒๔	-	๖๐ ปีขึ้นไป	มัธยมศึกษา	ห้องกายภาพ (กลุ่มงานสาธิตแพทย์แผนไทยและ แพทย์ทางเลือก)	หลักประกัน สุขภาพ ถ้วนหน้า (บัตรทอง)	-
๑๘/๑๐/๒๐๒๒	๑๐:๔๘:๒๘	นางสาว กานต์สิริ จิระโรจน์ ประภา	๕๑-๖๐ ปี	ปริญญาตรี	ห้องกายภาพ (กลุ่มงานสาธิตแพทย์แผนไทยและ แพทย์ทางเลือก)	สวัสดิการ ข้าราชการ	เจ้าหน้าที่ให้บริการเป็นกันเอง ดี มากค่ะ
๑๘/๑๐/๒๐๒๒	๑๐:๕๑:๔๐	นางสาว ชนาธินาถ ทองมาก	๕๑-๖๐ ปี	ปริญญาตรี	ห้องกายภาพ (กลุ่มงานสาธิตแพทย์แผนไทยและ แพทย์ทางเลือก)	สวัสดิการ ข้าราชการ	-
๑๘/๑๐/๒๐๒๒	๑๑:๐๑:๑๓	-	๖๐ ปีขึ้นไป	ปริญญาตรี	คลินิกตรวจโรคทั่วไป (พื้นที่ตั้งสถาบันพัฒนาสุข ภาวะเขตเมือง นนทบุรี)	สวัสดิการ ข้าราชการ	-

วันที่	เวลา	พนักงาน ที่ขึ้นชอบ	อายุ	การศึกษา	ครั้งนี้ท่านเข้ารับบริการแผนกใด	สิทธิการ รักษา	ข้อเสนอแนะหรือคำติชมที่ท่าน ต้องการอยากให้การปรับปรุง
๑๘/๑๐/๒๐๒๒	๑๑:๑๓:๔๗	-	๖๐ ปีขึ้นไป	ปริญญาตรี	.แพทย์แผนจีน (กลุ่มงานสาธิตแพทย์แผนไทย และแพทย์ทางเลือก)	สวัสดิการ ข้าราชการ	-
๑๘/๑๐/๒๐๒๒	๑๑:๑๔:๔๒	-	๓๖-๕๐ ปี	สูงกว่า ปริญญาตรี	แพทย์แผนจีน (กลุ่มงานสาธิตแพทย์แผนไทย และแพทย์ทางเลือก)	เงินสด	-
๑๘/๑๐/๒๐๒๒	๑๑:๑๕:๓๖	-	๖๐ ปีขึ้นไป	สูงกว่า ปริญญาตรี	แพทย์แผนจีน (กลุ่มงานสาธิตแพทย์แผนไทย และแพทย์ทางเลือก)	สวัสดิการ ข้าราชการ	-
๑๘/๑๐/๒๐๒๒	๑๑:๑๖:๒๗	-	๖๐ ปีขึ้นไป	สูงกว่า ปริญญาตรี	แพทย์แผนจีน (กลุ่มงานสาธิตแพทย์แผนไทย และแพทย์ทางเลือก)	สวัสดิการ ข้าราชการ	-
๑๘/๑๐/๒๐๒๒	๑๑:๓๐:๕๗	-	๖๐ ปีขึ้นไป	มัธยมศึกษา	แพทย์แผนจีน (กลุ่มงานสาธิตแพทย์แผนไทย และแพทย์ทางเลือก)	สวัสดิการ ข้าราชการ	-
๑๘/๑๐/๒๐๒๒	๑๑:๓๑:๔๗	-	๖๐ ปีขึ้นไป	มัธยมศึกษา	แพทย์แผนจีน (กลุ่มงานสาธิตแพทย์แผนไทย และแพทย์ทางเลือก)	เงินสด	-
๑๘/๑๐/๒๐๒๒	๑๑:๓๓:๐๑	-	๖๐ ปีขึ้นไป	ประถมศึกษา	แพทย์แผนจีน (กลุ่มงานสาธิตแพทย์แผนไทย และแพทย์ทางเลือก)	เงินสด	-
๑๘/๑๐/๒๐๒๒	๘:๐๘:๔๔	-	๑๙-๓๕ ปี	มัธยมศึกษา	ตรวจครรภ์และวางแผนครอบครัว (กลุ่มงาน คลินิกพัฒนารูปแบบและนวัตกรรมสุขภาพสตรี)	ประกัน สังคม	-
๑๘/๑๐/๒๐๒๒	๘:๑๐:๓๐	แพทย์หญิง นิตยา อยู่ภักดี	๑๙-๓๕ ปี	ปริญญาตรี	ตรวจครรภ์และวางแผนครอบครัว (กลุ่มงาน คลินิกพัฒนารูปแบบและนวัตกรรมสุขภาพสตรี)	หลักประกัน สุขภาพ ถ้วนหน้า (บัตรทอง)	-
๑๘/๑๐/๒๐๒๒	๘:๑๑:๒๗	นายแพทย์ กীরชัย ชัยมีศรีสุข	๑๙-๓๕ ปี	มัธยมศึกษา	ตรวจครรภ์และวางแผนครอบครัว (กลุ่มงาน คลินิกพัฒนารูปแบบและนวัตกรรมสุขภาพสตรี)	หลักประกัน สุขภาพ ถ้วนหน้า (บัตรทอง)	ที่จอดรถ

วันที่	เวลา	พนักงาน ที่ขึ้นขอบ	อายุ	การศึกษา	ครั้งนี้ท่านเข้ารับบริการแผนกใด	สิทธิการ รักษา	ข้อเสนอแนะหรือคำติชมที่ท่าน ต้องการอยากให้การปรับปรุง
๑๙/๑๐/๒๐๒๒	๘:๑๒:๐๔	-	๑๙-๓๕ ปี	ปริญญาตรี	ตรวจครรภ์และวางแผนครอบครัว (กลุ่มงาน คลินิกพัฒนารูปแบบและนวัตกรรมสุขภาพสตรี)	เงินสด	-
๑๙/๑๐/๒๐๒๒	๘:๓๗:๐๑	-	๕๑-๖๐ ปี	ปริญญาตรี	ห้องตรวจโรคทั่วไป (กลุ่มงานคลินิกพัฒนา รูปแบบและนวัตกรรมสุขภาพ)	เงินสด	ดีอยู่แล้วค่ะ
๑๙/๑๐/๒๐๒๒	๘:๓๘:๔๔	นางอัญชลี ภูบุบผากาญจน	๕๑-๖๐ ปี	ปริญญาตรี	ห้องตรวจโรคทั่วไป (กลุ่มงานคลินิกพัฒนา รูปแบบและนวัตกรรมสุขภาพ)	สวัสดิการ ข้าราชการ	-
๑๙/๑๐/๒๐๒๒	๑๐:๓๔:๑๔	-	๖๐ ปีขึ้นไป	ปริญญาตรี	ห้องนวด (กลุ่มงานสาธิตแพทย์แผนไทยและ แพทย์ทางเลือก)	สวัสดิการ ข้าราชการ	ประทับใจเพิ่มอีก นาที่ ๑๕
๑๙/๑๐/๒๐๒๒	๑๐:๔๑:๔๙	-	๖๐ ปีขึ้นไป	ปริญญาตรี	ห้องนวด (กลุ่มงานสาธิตแพทย์แผนไทยและ แพทย์ทางเลือก)	สวัสดิการ ข้าราชการ	หาพื้นที่จอดรถ มาก ยาก
๑๙/๑๐/๒๐๒๒	๑๐:๔๗:๒๐	-	๖๐ ปีขึ้นไป	ปริญญาตรี	ห้องนวด (กลุ่มงานสาธิตแพทย์แผนไทยและ แพทย์ทางเลือก)	สวัสดิการ ข้าราชการ	-
๑๙/๑๐/๒๐๒๒	๑๐:๔๙:๐๗	-	๓๖-๕๐ ปี	ปริญญาตรี	ห้องนวด (กลุ่มงานสาธิตแพทย์แผนไทยและ แพทย์ทางเลือก)	สวัสดิการ ข้าราชการ	-
๑๙/๑๐/๒๐๒๒	๑๐:๕๑:๔๗	-	๓๖-๕๐ ปี	สูงกว่า ปริญญาตรี	ห้องนวด (กลุ่มงานสาธิตแพทย์แผนไทยและ แพทย์ทางเลือก)	สวัสดิการ ข้าราชการ	-
๑๙/๑๐/๒๐๒๒	๑๔:๓๔:๑๗	นางสาว กรวรรณ อนันตรณลาภา	๖๐ ปีขึ้นไป	ประถมศึกษา	แพทย์แผนจีน (กลุ่มงานสาธิตแพทย์แผนไทย และแพทย์ทางเลือก)	สวัสดิการ ข้าราชการ	-
๑๙/๑๐/๒๐๒๒	๑๔:๓๕:๔๖	-	๖๐ ปีขึ้นไป	มัธยมศึกษา	แพทย์แผนจีน (กลุ่มงานสาธิตแพทย์แผนไทย และแพทย์ทางเลือก)	สวัสดิการ ข้าราชการ	-
๒๐/๑๐/๒๐๒๒	๘:๑๗:๑๐	-	๓๖-๕๐ ปี	มัธยมศึกษา	ตรวจครรภ์และวางแผนครอบครัว (กลุ่มงาน คลินิกพัฒนารูปแบบและนวัตกรรมสุขภาพสตรี)	ประกัน สังคม	ดีอยู่แล้ว

วันที่	เวลา	พนักงาน ที่ชื่นชอบ	อายุ	การศึกษา	ครั้งนี้ท่านเข้ารับบริการแผนกใด	สิทธิการ รักษา	ข้อเสนอแนะหรือคำติชมที่ท่าน ต้องการอยากให้การปรับปรุง
๒๐/๑๐/๒๐๒๒	๙:๒๓:๔๙	-	๑๙-๓๕ ปี	ปริญญาตรี	ห้องตรวจโรคทั่วไป (กลุ่มงานคลินิกพัฒนา รูปแบบและนวัตกรรมสุขภาพะ)	หลักประกัน สุขภาพ ถ้วนหน้า (บัตรทอง)	-
๒๐/๑๐/๒๐๒๒	๙:๓๔:๒๙	-	๓๖-๕๐ ปี	สูงกว่า ปริญญาตรี	คลินิกตรวจโรคทั่วไป (พื้นที่ตั้งสถาบันพัฒนาสุข ภาวะเขตเมือง นนทบุรี)	เงินสด	ประชาสัมพันธ์ให้บุคคลภายนอกรู้ ว่ามีบริการอะไรบ้างเปิดปิดเวลา ไหน
๒๐/๑๐/๒๐๒๒	๙:๔๔:๓๓	-	๖๐ ปีขึ้นไป	ปริญญาตรี	ห้องตรวจโรคทั่วไป (กลุ่มงานคลินิกพัฒนา รูปแบบและนวัตกรรมสุขภาพะ)	สวัสดิการ ข้าราชการ	เจ้าหน้าที่ทักทาย ดีค่ะ
๒๐/๑๐/๒๐๒๒	๙:๕๑:๑๔	-	๓๖-๕๐ ปี	มัธยมศึกษา	ห้องตรวจเลือด (กลุ่มงานคลินิกห้องปฏิบัติการ เวชศาสตร์ชั้นสูง)	ประกัน สังคม	ดีอยู่แล้ว
๒๐/๑๐/๒๐๒๒	๙:๕๔:๓๕	-	๖๐ ปีขึ้นไป	ปริญญาตรี	สถานที่รับเลี้ยงเด็ก (สถาบันพัฒนาสุขภาพะเขต เมือง บางเขน ชั้น ๒)	หลักประกัน สุขภาพ ถ้วนหน้า (บัตรทอง)	ทำดี มีคุณภาพมากอยู่แล้วค่ะ คุณครูทุกๆท่านและเจ้าหน้าที่ของ nursery ดีมากๆค่ะ
๒๐/๑๐/๒๐๒๒	๙:๕๙:๐๘	นางสายสุดา เสื่อยันต์	๓๖-๕๐ ปี	ปริญญาตรี	สถานที่รับเลี้ยงเด็ก (สถาบันพัฒนาสุขภาพะเขต เมือง บางเขน ชั้น ๒)	สวัสดิการ ข้าราชการ	-
๒๐/๑๐/๒๐๒๒	๙:๕๙:๒๑	-	๑๙-๓๕ ปี	สูงกว่า ปริญญาตรี	สถานที่รับเลี้ยงเด็ก (สถาบันพัฒนาสุขภาพะเขต เมือง บางเขน ชั้น ๒)	สวัสดิการ ข้าราชการ	-
๒๐/๑๐/๒๐๒๒	๑๐:๐๗:๓๓	-	๑๙-๓๕ ปี	อื่นๆ	ห้องตรวจเลือด (กลุ่มงานคลินิกห้องปฏิบัติการ เวชศาสตร์ชั้นสูง)	ประกัน สังคม	บริการดีมาก
๒๐/๑๐/๒๐๒๒	๑๐:๐๘:๒๓	-	๑๙-๓๕ ปี	มัธยมศึกษา	สถานที่รับเลี้ยงเด็ก (สถาบันพัฒนาสุขภาพะเขต เมือง บางเขน ชั้น ๒)	เงินสด	-

วันที่	เวลา	พนักงาน ที่ขึ้นชอบ	อายุ	การศึกษา	ครั้งนี้ท่านเข้ารับบริการแผนกใด	สิทธิการ รักษา	ข้อเสนอแนะหรือคำติชมที่ท่าน ต้องการอยากให้การปรับปรุง
20/10/2022	10:21:32	นางบุญเพ็ง แสงทอง	19-35 ปี	ปริญญาตรี	ตรวจครรภ์และวางแผนครอบครัว (กลุ่มงาน คลินิกพัฒนารูปแบบและนวัตกรรมสุขภาพสตรี)	เงินสด	บริการเอาใจดีอยู่แล้ว อยากให้ดีขึ้น
20/10/2022	10:22:36	นางบุญเพ็ง แสงทอง	ต่ำกว่า 18 ปี	ประถมศึกษา	ห้องให้คำปรึกษาปรับเปลี่ยนพฤติกรรม (กลุ่มงาน คลินิกพัฒนารูปแบบและนวัตกรรมสุขภาพวะ)	เงินสด	ดีมาก
20/10/2022	10:28:16	คุณต้อย	36-50 ปี	มัธยมศึกษา	ตรวจครรภ์และวางแผนครอบครัว (กลุ่มงาน คลินิกพัฒนารูปแบบและนวัตกรรมสุขภาพสตรี)	ประกัน สังคม	บริการเข้าไปหน่อยแต่เจ้าหน้าที่พูด เพราะบริการดีทุกคนค่ะ
20/10/2022	10:35:01	นางบุญเพ็ง แสงทอง	19-35 ปี	มัธยมศึกษา	ตรวจครรภ์และวางแผนครอบครัว (กลุ่มงาน คลินิกพัฒนารูปแบบและนวัตกรรมสุขภาพสตรี)	หลักประกัน สุขภาพ ถ้วนหน้า (บัตรทอง)	บริการดีตลอด
20/10/2022	10:43:00	นางบุญเพ็ง แสงทอง	19-35 ปี	อนุปริญญา	ตรวจครรภ์และวางแผนครอบครัว (กลุ่มงาน คลินิกพัฒนารูปแบบและนวัตกรรมสุขภาพสตรี)	เงินสด	-
20/10/2022	10:45:00	-	36-50 ปี	สูงกว่า ปริญญาตรี	สถานที่รับเลี้ยงเด็ก (สถาบันพัฒนาสุขภาพะเขต เมือง บางเขน ชั้น 2)	สวัสดิการ ข้าราชการ	-
20/10/2022	10:54:06	-	19-35 ปี	ปริญญาตรี	เวชระเบียน (กลุ่มงานคลินิกพัฒนารูปแบบและ นวัตกรรมสุขภาพวะ)	หลักประกัน สุขภาพ ถ้วนหน้า (บัตรทอง)	เจ้าหน้าที่ให้คำแนะนำดีมากค่ะ
20/10/2022	11:03:17	นางบุญเพ็ง แสงทอง	19-35 ปี	อนุปริญญา	ห้องตรวจเลือด (กลุ่มงานคลินิกห้องปฏิบัติการ เวชศาสตร์ชั้นสูง)	ประกัน สังคม	อื่นๆ

วันที่	เวลา	พนักงาน ที่ขึ้นชอบ	อายุ	การศึกษา	ครั้งนี้ท่านเข้ารับบริการแผนกใด	สิทธิการ รักษา	ข้อเสนอแนะหรือคำติชมที่ท่าน ต้องการอยากให้การปรับปรุง
๒๐/๑๐/๒๐๒๒	๑๔:๐๑:๑๔	-	๖๐ ปีขึ้นไป	มัธยมศึกษา	แพทย์แผนจีน (กลุ่มงานสาธิตแพทย์แผนไทย และแพทย์ทางเลือก)	เงินสด	-
๒๐/๑๐/๒๐๒๒	๑๔:๐๖:๒๕	นางบุญเพ็ง แสงทอง	๑๙-๓๕ ปี	ปริญญาตรี	ห้องตรวจเลือด (กลุ่มงานคลินิกห้องปฏิบัติการ เวชศาสตร์ชั้นสูง)	ประกัน สังคม	บริการดีมากครับ
๒๐/๑๐/๒๐๒๒	๑๔:๐๗:๕๘	-	๓๖-๕๐ ปี	ปริญญาตรี	แพทย์แผนจีน (กลุ่มงานสาธิตแพทย์แผนไทย และแพทย์ทางเลือก)	เงินสด	-
๒๑/๑๐/๒๐๒๒	๗:๐๙:๒๗	-	๑๙-๓๕ ปี	ปริญญาตรี	การเงิน (กลุ่มงานบริหารการเงินและบัญชี)	เงินสด	-
๒๑/๑๐/๒๐๒๒	๗:๒๕:๕๒	-	๑๙-๓๕ ปี	อนุปริญญา	ห้องฟั่น (กลุ่มงานทันตสาธารณสุข)	อื่นๆ	อื่นๆ
๒๑/๑๐/๒๐๒๒	๗:๒๙:๒๙	-	๓๖-๕๐ ปี	อนุปริญญา	ห้องฟั่น (กลุ่มงานทันตสาธารณสุข)	อื่นๆ	อยากให้มีการเพิ่มคิวทำฟันคะ
๒๑/๑๐/๒๐๒๒	๗:๓๐:๓๑	-	ต่ำกว่า ๑๘ ปี	ประถมศึกษา	ห้องฟั่น (กลุ่มงานทันตสาธารณสุข)	หลักประกัน สุขภาพ ถ้วนหน้า (บัตรทอง)	ดีครับ
๒๑/๑๐/๒๐๒๒	๗:๓๑:๕๑	นางกชพรรณ เรืองอุไร	๑๙-๓๕ ปี	ปริญญาตรี	ห้องฟั่น (กลุ่มงานทันตสาธารณสุข)	หลักประกัน สุขภาพ ถ้วนหน้า (บัตรทอง)	ดีพัฒนาเพิ่มน่าจะดีขึ้นคะ เพราะ คนเยอะอากาศค่อนข้างร้อน
๒๑/๑๐/๒๐๒๒	๗:๓๗:๐๒	-	๓๖-๕๐ ปี	ประถมศึกษา	ห้องฟั่น (กลุ่มงานทันตสาธารณสุข)	อื่นๆ	บริการดี
๒๑/๑๐/๒๐๒๒	๗:๔๐:๐๖	นางสาวทัศนีย์ วิปสูงเนิน	๓๖-๕๐ ปี	ปริญญาตรี	คลินิกเด็กดี เด็กป่วย ตรวจพัฒนาการ (กลุ่มงาน คลินิกพัฒนารูปแบบและนวัตกรรมสุขภาพเด็กดี)	สวัสดิการ ข้าราชการ	เจ้าหน้าที่บริการดีมาก
๒๑/๑๐/๒๐๒๒	๗:๔๑:๕๘	-	๖๐ ปีขึ้นไป	มัธยมศึกษา	ห้องฟั่น (กลุ่มงานทันตสาธารณสุข)	สวัสดิการ ข้าราชการ	ดีคะ

วันที่	เวลา	พนักงาน ที่ชื่นชอบ	อายุ	การศึกษา	ครั้งนี้ท่านเข้ารับบริการแผนกใด	สิทธิการ รักษา	ข้อเสนอแนะหรือคำติชมที่ท่าน ต้องการอยากให้การปรับปรุง
๒๑/๑๐/๒๐๒๒	๗:๔๘:๓๔	นางสายสุดา เสื่อยันต์	๑๙-๓๕ ปี	อนุปริญญา	สถานที่รับเลี้ยงเด็ก (สถาบันพัฒนาสุขภาวะเขต เมือง บางเขน ชั้น ๒)	เงินสด	ค่อยข้างดีทุกอย่างครับ
๒๑/๑๐/๒๐๒๒	๗:๕๙:๕๑	นางสาวทัศนีย์ วิปสูงเนิน	๓๖-๕๐ ปี	สูงกว่า ปริญญาตรี	สถานที่รับเลี้ยงเด็ก (สถาบันพัฒนาสุขภาวะเขต เมือง บางเขน ชั้น ๒)	เงินสด	ครูพี่เลี้ยงดูแลน้อง ดีมากค่ะ
๒๑/๑๐/๒๐๒๒	๘:๐๒:๕๔	นางชนัญญา รัตนรงค์	๖๐ ปีขึ้นไป	ปริญญาตรี	สถานที่รับเลี้ยงเด็ก (สถาบันพัฒนาสุขภาวะเขต เมือง บางเขน ชั้น ๒)	สวัสดิการ ข้าราชการ	คุณครูและเจ้าหน้าที่ ที่ nursery ทุกๆท่านน่ารักและดี มากๆค่ะ ดูแลเด็กๆดีมาก เลยค่ะ
๒๑/๑๐/๒๐๒๒	๘:๐๙:๒๓	-	๑๙-๓๕ ปี	ปริญญาตรี	สถานที่รับเลี้ยงเด็ก (สถาบันพัฒนาสุขภาวะเขต เมือง บางเขน ชั้น ๒)	สวัสดิการ ข้าราชการ	ดีมากค่ะ
๒๑/๑๐/๒๐๒๒	๘:๑๖:๕๖	ครูเจี๊ยบ ครูเพ็ญ ครูทัศนีย์ พัฒนาเด็กเล็ก	๑๙-๓๕ ปี	สูงกว่า ปริญญาตรี	สถานที่รับเลี้ยงเด็ก (สถาบันพัฒนาสุขภาวะเขต เมือง บางเขน ชั้น ๒)	เงินสด	อยากให้มีแจ้งว่า แต่ละวันมี กิจกรรมอะไรบ้าง แล้วก็อาหาร กลางวันแต่ละวันเป็นอะไร
๒๑/๑๐/๒๐๒๒	๘:๒๗:๐๑	นางสาวทัศนีย์ วิปสูงเนิน	๓๖-๕๐ ปี	สูงกว่า ปริญญาตรี	สถานที่รับเลี้ยงเด็ก (สถาบันพัฒนาสุขภาวะเขต เมือง บางเขน ชั้น ๒)	สวัสดิการ ข้าราชการ	ขยายอายุเด็กถึง ๓.๕ ขวบ
๒๑/๑๐/๒๐๒๒	๘:๒๘:๕๐	นางสาวทัศนีย์ วิปสูงเนิน	๓๖-๕๐ ปี	สูงกว่า ปริญญาตรี	สถานที่รับเลี้ยงเด็ก (สถาบันพัฒนาสุขภาวะเขต เมือง บางเขน ชั้น ๒)	เงินสด	-
๒๑/๑๐/๒๐๒๒	๘:๔๒:๓๗	-	๖๐ ปีขึ้นไป	สูงกว่า ปริญญาตรี	สถานที่รับเลี้ยงเด็ก (พื้นที่ตั้งสถาบันพัฒนาสุข ภาวะเขตเมือง นนทบุรี)	เงินสด	บริการดี เจ้าหน้าที่สุภาพทุกๆท่าน
๒๑/๑๐/๒๐๒๒	๙:๔๐:๔๒	-	๓๖-๕๐ ปี	ปริญญาตรี	สถานที่รับเลี้ยงเด็ก (สถาบันพัฒนาสุขภาวะเขต เมือง บางเขน ชั้น ๒)	ประกัน สังคม	ดีอยู่แล้วครับ
๒๑/๑๐/๒๐๒๒	๙:๕๑:๐๑	-	๓๖-๕๐ ปี	ปริญญาตรี	คลินิกเด็กดี เด็กป่วย ตรวจพัฒนาการ (กลุ่มงาน คลินิกพัฒนารูปแบบและนวัตกรรมสุขภาพเด็กดี)	สวัสดิการ ข้าราชการ	ควรพ่นแอลกอฮอล์หรือยาฆ่าเชื้อ โรคทุกอาทิตย์
๒๑/๑๐/๒๐๒๒	๙:๕๙:๒๐	นางมณฑาทิพย์ เหตานุรักษ์	๓๖-๕๐ ปี	ปริญญาตรี	สถานที่รับเลี้ยงเด็ก (สถาบันพัฒนาสุขภาวะเขต เมือง บางเขน ชั้น ๒)	เงินสด	-

วันที่	เวลา	พนักงาน ที่ชื่นชอบ	อายุ	การศึกษา	ครั้งนี้ท่านเข้ารับบริการแผนกใด	สิทธิการ รักษา	ข้อเสนอแนะหรือคำติชมที่ท่าน ต้องการอยากให้การปรับปรุง
๒๑/๑๐/๒๐๒๒	๑๐:๐๔:๒๘	-	๑๙-๓๕ ปี	ปริญญาตรี	สถานที่รับเลี้ยงเด็ก (สถาบันพัฒนาสุขภาวะเขตเมือง บางเขน ชั้น ๒)	เงินสด	เพิ่มมาตรการเกี่ยวกับบุคคลภายนอกที่จะเข้าสถานรับเลี้ยงเด็กให้เข้มงวดยิ่งขึ้น
๒๑/๑๐/๒๐๒๒	๑๐:๒๓:๕๔	นางชนัญญา รัตนยงค์	๑๙-๓๕ ปี	สูงกว่า ปริญญาตรี	สถานที่รับเลี้ยงเด็ก (สถาบันพัฒนาสุขภาวะเขตเมือง บางเขน ชั้น ๒)	สวัสดิการ ข้าราชการ	-
๒๑/๑๐/๒๐๒๒	๑๑:๒๓:๓๑	นางชนัญญา รัตนยงค์	๑๙-๓๕ ปี	ปริญญาตรี	สถานที่รับเลี้ยงเด็ก (สถาบันพัฒนาสุขภาวะเขตเมือง บางเขน ชั้น ๒)	เงินสด	-
๒๑/๑๐/๒๐๒๒	๑๒:๑๓:๐๕	นางสายสุดา เสื่อยันต์	๑๙-๓๕ ปี	สูงกว่า ปริญญาตรี	สถานที่รับเลี้ยงเด็ก (สถาบันพัฒนาสุขภาวะเขตเมือง บางเขน ชั้น ๒)	เงินสด	อยากให้มีการถ่ายรูปเด็กๆเวลาทำกิจกรรมให้ครบทุกคนหรือรายงานในทุกๆวันค่ะ
๒๑/๑๐/๒๐๒๒	๑๒:๓๙:๓๖	นางสาวทัศนีย์ วิปสูงเนินศนี	๑๙-๓๕ ปี	สูงกว่า ปริญญาตรี	สถานที่รับเลี้ยงเด็ก (สถาบันพัฒนาสุขภาวะเขตเมือง บางเขน ชั้น ๒)	สวัสดิการ ข้าราชการ	-
๒๑/๑๐/๒๐๒๒	๑๒:๕๕:๕๘	นางสาว ชนาธิภา ทองมาก	๓๖-๕๐ ปี	ปริญญาตรี	ห้องกายภาพ (กลุ่มงานสาธิตแพทย์แผนไทยและแพทย์ทางเลือก)	รัฐวิสาหกิจ	-
๒๕/๑๐/๒๐๒๒	๘:๐๙:๒๓	นางกชพรรณ เรืองอุไร	ต่ำกว่า ๑๘ ปี	มัธยมศึกษา	ห้องฟัน (กลุ่มงานทันตสาธารณสุข)	หลักประกัน สุขภาพ ถ้วนหน้า (บัตรทอง)	การจองคิว ควรเปิดสถานที่ให้ผู้ที่มาใช้บริการรักษาเข้ามานั่งข้างในอาคารได้และควรจะมีที่หยิบบัตรคิวได้ก่อนที่เจ้าหน้าที่จะมาถึงเพื่อเป็นการจองคิวก่อนที่จะเปิดบริการเนื่องจากผู้เข้ารับการรักษาต้องมานั่งจำคิวกันเองทำให้มีคนจำพวกหนึ่งที่มาแค่คนเดียวแต่จองคิวไว้สำหรับหลายคน หรือจองก่อนที่จะได้รับบัตรคิวซึ่งเป็นแค่การบอกปากเปล่าเอาไว้ แล้วค่อยมารับคิว

วันที่	เวลา	พนักงาน ที่ขึ้นขอบ	อายุ	การศึกษา	ครั้งนี้ท่านเข้ารับบริการแผนกใด	สิทธิการ รักษา	ข้อเสนอแนะหรือคำติชมที่ท่าน ต้องการอยากให้การปรับปรุง
							ของตัวเองหลังจากไปทำธุระอย่าง อื่นซึ่งเป็นการกระทำที่เห็นแก่ตัว เป็นอย่างมาก
๒๕/๑๐/๒๐๒๒	๘:๑๓:๑๙	นางกชพรรณ เรืองอุไร	๓๖-๕๐ ปี	ปริญญาตรี	ห้องฟัน (กลุ่มงานทันตสาธารณสุข)	ประกัน สังคม	ในส่วนการจองคิวการทำฟัน วันนี้ พบกรณี ตัวมาและบอกฝากจองคิว กับคนที่มาก่อน โดยเจ้าตัวคนฝาก กลับไป และมาอีกครั้งในช่วงเวลา ๗.๐๐-๗.๓๐ น. แบ่งเป็น ๒ เคส กรณีแรก ยาย จองคิวไว้ ๓ คิว และพาหลานมาอีกครั้ง ในเวลา ๗.๐๐ น. อันนี้พอรับได้ แต่เพื่อ ความชัดเจนอาจมีการแยกคิวเด็ก หรือผู้สูงอายุออกมา เคสที่สอง เป็นวันรุ่งขึ้นปกติโดนสมบุรณ์ มาฝาก คิวไว้แล้วกลับมาอีกครั้งในเวลา ๗.๓๐ น. อยากเสนอให้ต่อไป คนไข้สามารถมานั่งรอเก้าอี้คิว ภายใน และไม่ให้เว้นวรรคที่ในการ จอง ความปลอดภัย ใช้กล้องวงจร ปิดควบคุมครับ
๒๕/๑๐/๒๐๒๒	๘:๒๗:๐๑	-	๕๑-๖๐ ปี	ปริญญาตรี	ห้องกายภาพ (กลุ่มงานสาธิตแพทย์แผนไทยและ แพทย์ทางเลือก)	สวัสดิการ ข้าราชการ	-
๒๕/๑๐/๒๐๒๒	๘:๓๓:๕๗	นางสาวทัศนีย์ วิปสูงเนิน	๑๙-๓๕ ปี	ปริญญาตรี	สถานที่รับเลี้ยงเด็ก (สถาบันพัฒนาสุขภาพะเขต เมือง บางเขน ชั้น ๒)	เงินสด	เพิ่มที่จอดรถสำหรับผู้มาใช้บริการ

วันที่	เวลา	พนักงาน ที่ชื่นชอบ	อายุ	การศึกษา	ครั้งนี้ท่านเข้ารับบริการแผนกใด	สิทธิการ รักษา	ข้อเสนอแนะหรือคำติชมที่ท่าน ต้องการอยากให้การปรับปรุง
๒๕/๑๐/๒๐๒๒	๙:๐๕:๔๖	-	๖๐ ปีขึ้นไป	อื่นๆ	ห้องตรวจเลือด (กลุ่มงานคลินิกห้องปฏิบัติการ เวชศาสตร์ชั้นสูง)	หลักประกัน สุขภาพ ถ้วนหน้า (บัตรทอง)	-
๒๕/๑๐/๒๐๒๒	๙:๑๖:๔๙	แพทย์หญิง วิดา บุญเลื่อง	๕๑-๖๐ ปี	ปริญญาตรี	ห้องตรวจโรคทั่วไป (กลุ่มงานคลินิกพัฒนา รูปแบบและนวัตกรรมสุขภาพะ)	เงินสด	ดีแล้วคะ
๒๕/๑๐/๒๐๒๒	๑๓:๔๑:๒๔	นางสาว สุวดี ไพจิตรรุ่งเรือง	๑๙-๓๕ ปี	สูงกว่า ปริญญาตรี	คลินิกเด็กดี เด็กป่วย ตรวจพัฒนาการ (กลุ่มงาน คลินิกพัฒนารูปแบบและนวัตกรรมสุขภาพเด็กดี)	สวัสดิการ ข้าราชการ	-
๒๕/๑๐/๒๐๒๒	๑๓:๔๓:๕๐	นางสาว สุวดี ไพจิตรรุ่งเรือง	๑๙-๓๕ ปี	ปริญญาตรี	คลินิกเด็กดี เด็กป่วย ตรวจพัฒนาการ (กลุ่มงาน คลินิกพัฒนารูปแบบและนวัตกรรมสุขภาพเด็กดี)	หลักประกัน สุขภาพ ถ้วนหน้า (บัตรทอง)	-
๒๕/๑๐/๒๐๒๒	๑๔:๐๔:๓๑	นางกนกวรรณ กันยาสาย	๑๙-๓๕ ปี	มัธยมศึกษา	คลินิกเด็กดี เด็กป่วย ตรวจพัฒนาการ (กลุ่มงาน คลินิกพัฒนารูปแบบและนวัตกรรมสุขภาพเด็กดี)	เงินสด	-
๒๕/๑๐/๒๐๒๒	๑๔:๐๗:๓๙	-	๑๙-๓๕ ปี	มัธยมศึกษา	คลินิกเด็กดี เด็กป่วย ตรวจพัฒนาการ (กลุ่มงาน คลินิกพัฒนารูปแบบและนวัตกรรมสุขภาพเด็กดี)	เงินสด	-
๒๕/๑๐/๒๐๒๒	๒๑:๑๙:๒๗	นางสาว ชนาธินา ทองมาก	๖๐ ปีขึ้นไป	สูงกว่า ปริญญาตรี	ห้องกายภาพ (กลุ่มงานสาธิตแพทย์แผนไทยและ แพทย์ทางเลือก)	สวัสดิการ ข้าราชการ	-

วันที่	เวลา	พนักงาน ที่ขึ้นชอบ	อายุ	การศึกษา	ครั้งนี้ท่านเข้ารับบริการแผนกใด	สิทธิการ รักษา	ข้อเสนอแนะหรือคำติชมที่ท่าน ต้องการอยากให้การปรับปรุง
๒๕/๑๐/๒๐๒๒	๒๑:๒๑:๑๙	นางสาว ชนาธินาถ ทองมาก	๕๑-๖๐ ปี	สูงกว่า ปริญญาตรี	ห้องกายภาพ (กลุ่มงานสาธิตแพทย์แผนไทยและ แพทย์ทางเลือก)	เงินสด	-
๒๕/๑๐/๒๐๒๒	๒๑:๒๕:๓๑	-	๕๑-๖๐ ปี	มัธยมศึกษา	ห้องกายภาพ (กลุ่มงานสาธิตแพทย์แผนไทยและ แพทย์ทางเลือก)	สวัสดิการ ข้าราชการ	-
๒๕/๑๐/๒๐๒๒	๒๑:๒๖:๕๑	นางสาว ชนาธินาถ ทองมาก	๖๐ ปีขึ้นไป	ปริญญาตรี	ห้องกายภาพ (กลุ่มงานสาธิตแพทย์แผนไทยและ แพทย์ทางเลือก)	สวัสดิการ ข้าราชการ	-
๒๕/๑๐/๒๐๒๒	๒๑:๓๗:๒๔	นางสาว กานต์สิริ จิระโรจน์ ประภา	๖๐ ปีขึ้นไป	ปริญญาตรี	ห้องกายภาพ (กลุ่มงานสาธิตแพทย์แผนไทยและ แพทย์ทางเลือก)	สวัสดิการ ข้าราชการ	-
๒๕/๑๐/๒๐๒๒	๒๑:๓๘:๓๙	นางสาว ชนาธินาถ ทองมาก	๕๑-๖๐ ปี	ปริญญาตรี	ห้องกายภาพ (กลุ่มงานสาธิตแพทย์แผนไทยและ แพทย์ทางเลือก)	สวัสดิการ ข้าราชการ	-
๒๕/๑๐/๒๐๒๒	๒๑:๓๙:๔๗	-	๕๑-๖๐ ปี	ปริญญาตรี	ห้องกายภาพ (กลุ่มงานสาธิตแพทย์แผนไทยและ แพทย์ทางเลือก)	เงินสด	-
๒๕/๑๐/๒๐๒๒	๒๑:๔๒:๒๑	นางสาว ชนาธินาถ ทองมาก	๓๖-๕๐ ปี	ปริญญาตรี	ห้องกายภาพ (กลุ่มงานสาธิตแพทย์แผนไทยและ แพทย์ทางเลือก)	สวัสดิการ ข้าราชการ	-
๒๕/๑๐/๒๐๒๒	๒๑:๔๓:๒๗	นางสาว กานต์สิริ จิระโรจน์ ประภา	๖๐ ปีขึ้นไป	ปริญญาตรี	ห้องกายภาพ (กลุ่มงานสาธิตแพทย์แผนไทยและ แพทย์ทางเลือก)	สวัสดิการ ข้าราชการ	-

วันที่	เวลา	พนักงาน ที่ชื่นชอบ	อายุ	การศึกษา	ครั้งนี้ท่านเข้ารับบริการแผนกใด	สิทธิการ รักษา	ข้อเสนอแนะหรือคำติชมที่ท่าน ต้องการอยากให้การปรับปรุง
๒๕/๑๐/๒๐๒๒	๒๑:๔๔:๔๘	นางสาว ชนาธินาถ ทองมาก	๖๐ ปีขึ้นไป	ปริญญาตรี	ห้องกายภาพ (กลุ่มงานสาธิตแพทย์แผนไทยและ แพทย์ทางเลือก)	สวัสดิการ ข้าราชการ	-
๒๕/๑๐/๒๐๒๒	๒๑:๔๘:๓๗	-	๕๑-๖๐ ปี	สูงกว่า ปริญญาตรี	ห้องกายภาพ (กลุ่มงานสาธิตแพทย์แผนไทยและ แพทย์ทางเลือก)	สวัสดิการ ข้าราชการ	-
๒๖/๑๐/๒๐๒๒	๖:๕๖:๓๐	-	ต่ำกว่า ๑๘ ปี	มัธยมศึกษา	เวชระเบียน (กลุ่มงานคลินิกพัฒนารูปแบบและ นวัตกรรมสุขภาพ)	เงินสด	-
๒๖/๑๐/๒๐๒๒	๖:๕๗:๒๐	-	๓๖-๕๐ ปี	อนุปริญญา	ห้องฟิ้น (กลุ่มงานทันตสาธารณสุข)	หลักประกัน สุขภาพ ถ้วนหน้า (บัตรทอง)	ห้องฟิ้นน่าจะรับตรวจมากกว่านี้
๒๖/๑๐/๒๐๒๒	๖:๕๘:๕๕	-	๑๙-๓๕ ปี	อนุปริญญา	ห้องฟิ้น (กลุ่มงานทันตสาธารณสุข)	สวัสดิการ ข้าราชการ	อยากได้คิวทำฟิ้นมากกว่านี้ครับ
๒๖/๑๐/๒๐๒๒	๗:๐๐:๕๐	-	๕๑-๖๐ ปี	ปริญญาตรี	ห้องฟิ้น (กลุ่มงานทันตสาธารณสุข)	หลักประกัน สุขภาพ ถ้วนหน้า (บัตรทอง)	น่าจะมียี่นั่งจองคิวเหมือนด้านใน ตามจำนวนคิวจะดีมากครับ
๒๖/๑๐/๒๐๒๒	๘:๔๔:๓๐	นางสำเนียง พูลสิริ	๑๙-๓๕ ปี	ปริญญาตรี	ตรวจครรภ์และวางแผนครอบครัว (กลุ่มงาน คลินิกพัฒนารูปแบบและนวัตกรรมสุขภาพสตรี)	เงินสด	-
๒๖/๑๐/๒๐๒๒	๑๑:๑๓:๐๓	นางสาวสุวดี ไพจิตรรุ่งเรือง	๓๖-๕๐ ปี	ปริญญาตรี	คลินิกเด็กดี เด็กป่วย ตรวจพัฒนาการ (กลุ่มงาน คลินิกพัฒนารูปแบบและนวัตกรรมสุขภาพเด็กดี)	เงินสด	ไม่มีคำติชม ดิอยู่แล้ว

วันที่	เวลา	พนักงาน ที่ขึ้นชอบ	อายุ	การศึกษา	ครั้งนี้ท่านเข้ารับบริการแผนกใด	สิทธิการ รักษา	ข้อเสนอแนะหรือคำติชมที่ท่าน ต้องการอยากให้การปรับปรุง
๒๖/๑๐/๒๐๒๒	๑๑:๑๕:๐๖	นางสาวสุวดี ไพจิตรรุ่งเรือง	๓๖-๕๐ ปี	ปริญญาตรี	คลินิกเด็กดี เด็กป่วย ตรวจพัฒนาการ (กลุ่มงาน คลินิกพัฒนารูปแบบและนวัตกรรมสุขภาพเด็กดี)	เงินสด	-
๒๖/๑๐/๒๐๒๒	๑๑:๑๗:๔๐	นางสาวสุวดี ไพจิตรรุ่งเรือง	๓๖-๕๐ ปี	ปริญญาตรี	คลินิกเด็กดี เด็กป่วย ตรวจพัฒนาการ (กลุ่มงาน คลินิกพัฒนารูปแบบและนวัตกรรมสุขภาพเด็กดี)	สวัสดิการ ข้าราชการ	-
๒๖/๑๐/๒๐๒๒	๑๔:๓๙:๓๓	-	๖๐ ปีขึ้นไป	มัธยมศึกษา	แพทย์แผนจีน (กลุ่มงานสาธิตแพทย์แผนไทย และแพทย์ทางเลือก)	สวัสดิการ ข้าราชการ	-
๒๖/๑๐/๒๐๒๒	๑๙:๓๓:๑๙	-	๖๐ ปีขึ้นไป	มัธยมศึกษา	ห้องกายภาพ (กลุ่มงานสาธิตแพทย์แผนไทยและ แพทย์ทางเลือก)	หลักประกัน สุขภาพ ถ้วนหน้า (บัตรทอง)	-
๒๖/๑๐/๒๐๒๒	๑๙:๓๙:๐๗	นางสาว ชนาธินา ทองมาก	๖๐ ปีขึ้นไป	สูงกว่า ปริญญาตรี	ห้องกายภาพ (กลุ่มงานสาธิตแพทย์แผนไทยและ แพทย์ทางเลือก)	เงินสด	เจ้าหน้าที่แนะนำและอธิบายได้ดี และเข้าใจ ดูแลเอาใจใส่คนไข้ได้ดี มาก
๒๖/๑๐/๒๐๒๒	๑๙:๔๐:๐๙	นางสาว กานต์สิริ จิระโรจน์ ประภา	๕๑-๖๐ ปี	ปริญญาตรี	ห้องกายภาพ (กลุ่มงานสาธิตแพทย์แผนไทยและ แพทย์ทางเลือก)	สวัสดิการ ข้าราชการ	-
๒๖/๑๐/๒๐๒๒	๑๙:๔๓:๔๑	-	๖๐ ปีขึ้นไป	ปริญญาตรี	ห้องกายภาพ (กลุ่มงานสาธิตแพทย์แผนไทยและ แพทย์ทางเลือก)	สวัสดิการ ข้าราชการ	-
๒๖/๑๐/๒๐๒๒	๒๐:๐๘:๓๑	นางสาว ชนาธินา ทองมาก นายสมพงษ์ มิลาวรรณ์	๖๐ ปีขึ้นไป	สูงกว่า ปริญญาตรี	ห้องกายภาพ (กลุ่มงานสาธิตแพทย์แผนไทยและ แพทย์ทางเลือก)	สวัสดิการ ข้าราชการ	ที่จอดรถช่วงมาทำกายภาพ ซึ่งเดิม สามารถขับรถเข้ามาจอดภายใน บริเวณสถาบัน

วันที่	เวลา	พนักงาน ที่ขึ้นชอบ	อายุ	การศึกษา	ครั้งนี้ท่านเข้ารับบริการแผนกใด	สิทธิการ รักษา	ข้อเสนอแนะหรือคำติชมที่ท่าน ต้องการอยากให้การปรับปรุง
๒๖/๑๐/๒๐๒๒	๒๐:๐๙:๔๙	นางสาว ชนาธินาถ ทองมาก	๕๑-๖๐ ปี	มัธยมศึกษา	ห้องกายภาพ (กลุ่มงานสาธิตแพทย์แผนไทยและ แพทย์ทางเลือก)	รัฐวิสาหกิจ	-
๒๖/๑๐/๒๐๒๒	๒๐:๑๑:๒๑	นางสาว ชนาธินาถ ทองมาก	๓๖-๕๐ ปี	ปริญญาตรี	ห้องกายภาพ (กลุ่มงานสาธิตแพทย์แผนไทยและ แพทย์ทางเลือก)	สวัสดิการ ข้าราชการ	-
๒๖/๑๐/๒๐๒๒	๒๐:๑๓:๒๖	นางสาว กานต์สิริ จิระโรจน์ ประภา	๕๑-๖๐ ปี	มัธยมศึกษา	ห้องกายภาพ (กลุ่มงานสาธิตแพทย์แผนไทยและ แพทย์ทางเลือก)	สวัสดิการ ข้าราชการ	-
๒๖/๑๐/๒๐๒๒	๒๐:๑๔:๓๑	-	๕๑-๖๐ ปี	ปริญญาตรี	ห้องกายภาพ (กลุ่มงานสาธิตแพทย์แผนไทยและ แพทย์ทางเลือก)	สวัสดิการ ข้าราชการ	-
๒๖/๑๐/๒๐๒๒	๒๐:๑๕:๔๕	-	๓๖-๕๐ ปี	สูงกว่า ปริญญาตรี	ห้องกายภาพ (กลุ่มงานสาธิตแพทย์แผนไทยและ แพทย์ทางเลือก)	สวัสดิการ ข้าราชการ	-
๒๖/๑๐/๒๐๒๒	๒๐:๑๖:๕๘	นางสาว กานต์สิริ จิระโรจน์ ประภา	๕๑-๖๐ ปี	ปริญญาตรี	ห้องกายภาพ (กลุ่มงานสาธิตแพทย์แผนไทยและ แพทย์ทางเลือก)	สวัสดิการ ข้าราชการ	-
๒๖/๑๐/๒๐๒๒	๒๐:๑๘:๐๑	-	๓๖-๕๐ ปี	สูงกว่า ปริญญาตรี	ห้องกายภาพ (กลุ่มงานสาธิตแพทย์แผนไทยและ แพทย์ทางเลือก)	สวัสดิการ ข้าราชการ	-

วันที่	เวลา	พนักงาน ที่ขึ้นชอบ	อายุ	การศึกษา	ครั้งนี้ท่านเข้ารับบริการแผนกใด	สิทธิการ รักษา	ข้อเสนอแนะหรือคำติชมที่ท่าน ต้องการอยากให้การปรับปรุง
๒๗/๑๐/๒๐๒๒	๘:๒๘:๑๒	นางสาวศรัญญา บายศรี	๓๖-๕๐ ปี	สูงกว่า ปริญญาตรี	ห้องนวด (กลุ่มงานสาธิตแพทย์แผนไทยและ แพทย์ทางเลือก)	สวัสดิการ ข้าราชการ	พวงแก้ว การเงินแย่มาก เรื่องการ บริการ รอคิวนาน เกิน ๓๐ นาที แค่รอรับบัตร ประชาชน คิวน เข้า มาก เสียเวลากับการรอ แผนก นวดความสามารถ ดำเนินการด้าน การเงินเองได้ คนไข้จะไม่กระจุกตัว ที่ ห้องจ่ายเงิน
๒๗/๑๐/๒๐๒๒	๘:๒๘:๒๐	-	๑๙-๓๕ ปี	มัธยมศึกษา	คลินิกเด็กดี เด็กป่วย ตรวจพัฒนาการ (กลุ่มงาน คลินิกพัฒนารูปแบบและนวัตกรรมสุขภาพเด็กดี)	เงินสด	-
๒๗/๑๐/๒๐๒๒	๘:๓๕:๔๑	นางสาว ชนาธินาถ ทองมาก	๕๑-๖๐ ปี	มัธยมศึกษา	ห้องกายภาพ (กลุ่มงานสาธิตแพทย์แผนไทยและ แพทย์ทางเลือก)	รัฐวิสาหกิจ	-
๒๗/๑๐/๒๐๒๒	๘:๓๘:๕๘	นางสาว กานต์สิริ จิระโรจน์ ประภา	๖๐ ปีขึ้นไป	ปริญญาตรี	ห้องกายภาพ (กลุ่มงานสาธิตแพทย์แผนไทยและ แพทย์ทางเลือก)	สวัสดิการ ข้าราชการ	-
๒๗/๑๐/๒๐๒๒	๘:๔๐:๑๐	นางสาว ชนาธินาถ ทองมาก	๖๐ ปีขึ้นไป	ปริญญาตรี	ห้องกายภาพ (กลุ่มงานสาธิตแพทย์แผนไทยและ แพทย์ทางเลือก)	สวัสดิการ ข้าราชการ	-
๒๗/๑๐/๒๐๒๒	๘:๔๑:๐๗	-	๖๐ ปีขึ้นไป	มัธยมศึกษา	ห้องกายภาพ (กลุ่มงานสาธิตแพทย์แผนไทยและ แพทย์ทางเลือก)	เงินสด	-
๒๗/๑๐/๒๐๒๒	๘:๔๕:๕๔	นางสาว กานต์สิริ จิระโรจน์ ประภา	๕๑-๖๐ ปี	ประถมศึกษา	ห้องกายภาพ (กลุ่มงานสาธิตแพทย์แผนไทยและ แพทย์ทางเลือก)	สวัสดิการ ข้าราชการ	-

วันที่	เวลา	พนักงาน ที่ขึ้นชอบ	อายุ	การศึกษา	ครั้งนี้ท่านเข้ารับบริการแผนกใด	สิทธิการ รักษา	ข้อเสนอแนะหรือคำติชมที่ท่าน ต้องการอยากให้การปรับปรุง
๒๗/๑๐/๒๐๒๒	๘:๕๐:๐๗	นางสาว กานต์สิริ จิระโรจน์ ประภา	๕๑-๖๐ ปี	ปริญญาตรี	ห้องกายภาพ (กลุ่มงานสาธิตแพทย์แผนไทยและ แพทย์ทางเลือก)	สวัสดิการ ข้าราชการ	-
๒๗/๑๐/๒๐๒๒	๘:๐๑:๒๕	นางสาวศรัณญา บายศรี	๖๐ ปีขึ้นไป	ประถมศึกษา	ห้องนวด (กลุ่มงานสาธิตแพทย์แผนไทยและ แพทย์ทางเลือก)	สวัสดิการ ข้าราชการ	การบริแผนกๆอื่นๆดี. การจ่ายเงิน รอคิวนานมาก. ผู้หญิงที่แก่ๆผอมๆ ใส่แว่น บริการแย่มาก พุดจาไม่ดี
๒๗/๑๐/๒๐๒๒	๘:๐๘:๒๔	นางสาว ชนาธิภา ทองมาก	๕๑-๖๐ ปี	สูงกว่า ปริญญาตรี	ห้องกายภาพ (กลุ่มงานสาธิตแพทย์แผนไทยและ แพทย์ทางเลือก)	เงินสด	-
๒๗/๑๐/๒๐๒๒	๘:๑๑:๒๐	นางสาว กานต์สิริ จิระโรจน์ ประภา นายสมพงษ์ มิลาวรรณ์	๑๙-๓๕ ปี	ปริญญาตรี	ห้องกายภาพ (กลุ่มงานสาธิตแพทย์แผนไทยและ แพทย์ทางเลือก)	หลักประกัน สุขภาพ ถ้วนหน้า (บัตรทอง)	เจ้าหน้าที่พุดจาสุภาพ บริการดี ให้ คำแนะนำดี มีการโทรสอบถาม เรื่องเวลานัด
๒๗/๑๐/๒๐๒๒	๘:๑๒:๑๔	นายวิชิต ประเสริฐ ศิลาปกุล	๑๙-๓๕ ปี	มัธยมศึกษา	๗.คลินิกเด็กดี เด็กป่วย ตรวจพัฒนาการ (กลุ่ม งานคลินิกพัฒนารูปแบบและนวัตกรรมสุขภาพ เด็กดี)	เงินสด	-
๒๗/๑๐/๒๐๒๒	๘:๑๒:๓๕	-	๑๙-๓๕ ปี	สูงกว่า ปริญญาตรี	ห้องกายภาพ (กลุ่มงานสาธิตแพทย์แผนไทยและ แพทย์ทางเลือก)	สวัสดิการ ข้าราชการ	-
๒๗/๑๐/๒๐๒๒	๘:๑๓:๓๑	-	๕๑-๖๐ ปี	ปริญญาตรี	ห้องกายภาพ (กลุ่มงานสาธิตแพทย์แผนไทยและ แพทย์ทางเลือก)	สวัสดิการ ข้าราชการ	-
๒๗/๑๐/๒๐๒๒	๘:๑๔:๑๔	-	๑๙-๓๕ ปี	มัธยมศึกษา	ตรวจครรภ์และวางแผนครอบครัว (กลุ่มงาน คลินิกพัฒนารูปแบบและนวัตกรรมสุขภาพสตรี)	เงินสด	-

วันที่	เวลา	พนักงาน ที่ขึ้นชอบ	อายุ	การศึกษา	ครั้งนี้ท่านเข้ารับบริการแผนกใด	สิทธิการ รักษา	ข้อเสนอแนะหรือคำติชมที่ท่าน ต้องการอยากให้การปรับปรุง
๒๗/๑๐/๒๐๒๒	๙:๑๕:๒๗	-	๕๑-๖๐ ปี	สูงกว่า ปริญญาตรี	ห้องกายภาพ (กลุ่มงานสาธิตแพทย์แผนไทยและ แพทย์ทางเลือก)	สวัสดิการ ข้าราชการ	-
๒๗/๑๐/๒๐๒๒	๙:๓๕:๒๗	นางสาว ชนาธินาถ ทองมาก	๖๐ ปีขึ้นไป	ปริญญาตรี	ห้องกายภาพ (กลุ่มงานสาธิตแพทย์แผนไทยและ แพทย์ทางเลือก)	สวัสดิการ ข้าราชการ	การจ่ายเงินค่ารักษาพยาบาล น่าจะหักจากกรมบัญชีกลางเลย สำหรับผู้สูงอายุ จะต้องจ่ายก่อนใน บางกรณี แล้วค่อยไปเบิกต้นสังกัด ผู้สูงอายุเดินทางไปไหนก็ไม่ค่อย สะดวกแล้ว
๒๗/๑๐/๒๐๒๒	๙:๓๘:๕๑	-	๓๖-๕๐ ปี	ปริญญาตรี	ห้องกายภาพ (กลุ่มงานสาธิตแพทย์แผนไทยและ แพทย์ทางเลือก)	สวัสดิการ ข้าราชการ	-
๒๗/๑๐/๒๐๒๒	๙:๔๒:๒๒	นางสาว ชนาธินาถ ทองมาก	๕๑-๖๐ ปี	มัธยมศึกษา	ห้องกายภาพ (กลุ่มงานสาธิตแพทย์แผนไทยและ แพทย์ทางเลือก)	รัฐวิสาหกิจ	-
๒๗/๑๐/๒๐๒๒	๙:๔๓:๓๐	-	๕๑-๖๐ ปี	สูงกว่า ปริญญาตรี	ห้องกายภาพ (กลุ่มงานสาธิตแพทย์แผนไทยและ แพทย์ทางเลือก)	สวัสดิการ ข้าราชการ	-
๒๗/๑๐/๒๐๒๒	๙:๔๕:๑๖	-	๖๐ ปีขึ้นไป	สูงกว่า ปริญญาตรี	ห้องกายภาพ (กลุ่มงานสาธิตแพทย์แผนไทยและ แพทย์ทางเลือก)	สวัสดิการ ข้าราชการ	-
๒๗/๑๐/๒๐๒๒	๙:๔๖:๔๖	-	๑๙-๓๕ ปี	ปริญญาตรี	ห้องกายภาพ (กลุ่มงานสาธิตแพทย์แผนไทยและ แพทย์ทางเลือก)	สวัสดิการ ข้าราชการ	-
๒๗/๑๐/๒๐๒๒	๙:๔๗:๔๓	นางสาว ชนาธินาถ ทองมาก	๓๖-๕๐ ปี	ปริญญาตรี	ห้องกายภาพ (กลุ่มงานสาธิตแพทย์แผนไทยและ แพทย์ทางเลือก)	รัฐวิสาหกิจ	-

วันที่	เวลา	พนักงาน ที่ขึ้นชอบ	อายุ	การศึกษา	ครั้งนี้ท่านเข้ารับบริการแผนกใด	สิทธิการ รักษา	ข้อเสนอแนะหรือคำติชมที่ท่าน ต้องการอยากให้การปรับปรุง
๒๘/๑๐/๒๐๒๒	๑๐:๑๒:๓๐	นางสาว กานต์สิริ จิระโรจน์ ประภา	๕๑-๖๐ ปี	ปริญญาตรี	ห้องกายภาพ (กลุ่มงานสาธิตแพทย์แผนไทยและ แพทย์ทางเลือก)	สวัสดิการ ข้าราชการ	-
๒๘/๑๐/๒๐๒๒	๑๐:๑๓:๒๖	-	๕๑-๖๐ ปี	ปริญญาตรี	ห้องกายภาพ (กลุ่มงานสาธิตแพทย์แผนไทยและ แพทย์ทางเลือก)	สวัสดิการ ข้าราชการ	-
๒๘/๑๐/๒๐๒๒	๑๐:๑๔:๑๕	นางสาว กานต์สิริ จิระโรจน์ ประภา	๖๐ ปีขึ้นไป	ปริญญาตรี	ห้องกายภาพ (กลุ่มงานสาธิตแพทย์แผนไทยและ แพทย์ทางเลือก)	สวัสดิการ ข้าราชการ	-
๒๘/๑๐/๒๐๒๒	๑๐:๑๕:๓๕	นางสาว กานต์สิริ จิระโรจน์ ประภา	๕๑-๖๐ ปี	อนุปริญญา	ห้องกายภาพ (กลุ่มงานสาธิตแพทย์แผนไทยและ แพทย์ทางเลือก)	สวัสดิการ ข้าราชการ	-
๒๘/๑๐/๒๐๒๒	๑๐:๑๖:๒๒	-	๑๙-๓๕ ปี	ปริญญาตรี	ห้องกายภาพ (กลุ่มงานสาธิตแพทย์แผนไทยและ แพทย์ทางเลือก)	สวัสดิการ ข้าราชการ	-
๒๘/๑๐/๒๐๒๒	๑๐:๑๗:๐๐	-	๕๑-๖๐ ปี	ปริญญาตรี	ห้องกายภาพ (กลุ่มงานสาธิตแพทย์แผนไทยและ แพทย์ทางเลือก)	สวัสดิการ ข้าราชการ	-
๒๘/๑๐/๒๐๒๒	๑๐:๑๘:๑๗	นางสาว กานต์สิริ จิระโรจน์ ประภา	๕๑-๖๐ ปี	สูงกว่า ปริญญาตรี	ห้องกายภาพ (กลุ่มงานสาธิตแพทย์แผนไทยและ แพทย์ทางเลือก)	สวัสดิการ ข้าราชการ	-
๒๘/๑๐/๒๐๒๒	๑๐:๑๙:๒๐	นางสาว ชนาธิภา ทองมาก	๓๖-๕๐ ปี	ปริญญาตรี	ห้องกายภาพ (กลุ่มงานสาธิตแพทย์แผนไทยและ แพทย์ทางเลือก)	สวัสดิการ ข้าราชการ	-

วันที่	เวลา	พนักงาน ที่ขึ้นชอบ	อายุ	การศึกษา	ครั้งนี้ท่านเข้ารับบริการแผนกใด	สิทธิการ รักษา	ข้อเสนอแนะหรือคำติชมที่ท่าน ต้องการอยากให้การปรับปรุง
๒๘/๑๐/๒๐๒๒	๑๐:๒๐:๑๖	-	๓๖-๕๐ ปี	มัธยมศึกษา	ห้องกายภาพ (กลุ่มงานสาธิตแพทย์แผนไทยและ แพทย์ทางเลือก)	สวัสดิการ ข้าราชการ	-
๒๘/๑๐/๒๐๒๒	๑๐:๒๑:๑๙	นางสาว ชนาธิภา ทองมาก	๖๐ ปีขึ้นไป	สูงกว่า ปริญญาตรี	ห้องกายภาพ (กลุ่มงานสาธิตแพทย์แผนไทยและ แพทย์ทางเลือก)	สวัสดิการ ข้าราชการ	-
๒๘/๑๐/๒๐๒๒	๑๔:๑๒:๐๙	-	๓๖-๕๐ ปี	สูงกว่า ปริญญาตรี	คลินิกเด็กดี เด็กป่วย ตรวจพัฒนาการ (กลุ่มงาน คลินิกพัฒนารูปแบบและนวัตกรรมสุขภาพเด็กดี)	เงินสด	-
๓๐/๑๐/๒๐๒๒	๒๑:๔๐:๒๕	-	๕๑-๖๐ ปี	ปริญญาตรี	ห้องกายภาพ (กลุ่มงานสาธิตแพทย์แผนไทยและ แพทย์ทางเลือก)	สวัสดิการ ข้าราชการ	-
๓๐/๑๐/๒๐๒๒	๒๑:๔๑:๕๖	นางสาว ชนาธิภา ทองมาก	๖๐ ปีขึ้นไป	สูงกว่า ปริญญาตรี	ห้องกายภาพ (กลุ่มงานสาธิตแพทย์แผนไทยและ แพทย์ทางเลือก)	สวัสดิการ ข้าราชการ	-
๓๐/๑๐/๒๐๒๒	๒๑:๔๔:๒๘	-	๕๑-๖๐ ปี	ปริญญาตรี	ห้องกายภาพ (กลุ่มงานสาธิตแพทย์แผนไทยและ แพทย์ทางเลือก)	สวัสดิการ ข้าราชการ	-
๓๐/๑๐/๒๐๒๒	๒๑:๔๖:๓๙	-	๑๙-๓๕ ปี	ปริญญาตรี	ห้องกายภาพ (กลุ่มงานสาธิตแพทย์แผนไทยและ แพทย์ทางเลือก)	สวัสดิการ ข้าราชการ	-
๓๐/๑๐/๒๐๒๒	๒๑:๔๗:๔๖	นางสาว ชนาธิภา ทองมาก	๖๐ ปีขึ้นไป	ปริญญาตรี	ห้องกายภาพ (กลุ่มงานสาธิตแพทย์แผนไทยและ แพทย์ทางเลือก)	สวัสดิการ ข้าราชการ	-

วันที่	เวลา	พนักงาน ที่ขึ้นขอบ	อายุ	การศึกษา	ครั้งนี้ท่านเข้ารับบริการแผนกใด	สิทธิการ รักษา	ข้อเสนอแนะหรือคำติชมที่ท่าน ต้องการอยากให้การปรับปรุง
๓๐/๑๐/๒๐๒๒	๒๓:๓๒:๒๗	นางสาว กานต์สิริ จิระโรจน์ ประภา	๖๐ ปีขึ้นไป	ปริญญาตรี	ห้องกายภาพ (กลุ่มงานสาธิตแพทย์แผนไทยและ แพทย์ทางเลือก)	สวัสดิการ ข้าราชการ	-
๓๐/๑๐/๒๐๒๒	๒๓:๓๕:๑๙	นางสาว ชนาธินาถ ทองมาก	๕๑-๖๐ ปี	มัธยมศึกษา	ห้องกายภาพ (กลุ่มงานสาธิตแพทย์แผนไทยและ แพทย์ทางเลือก)	รัฐวิสาหกิจ	-
๓๐/๑๐/๒๐๒๒	๒๓:๓๗:๔๑	นางสาว ชนาธินาถ ทองมาก	๕๑-๖๐ ปี	สูงกว่า ปริญญาตรี	ห้องกายภาพ (กลุ่มงานสาธิตแพทย์แผนไทยและ แพทย์ทางเลือก)	เงินสด	-
๓๐/๑๐/๒๐๒๒	๒๓:๓๘:๔๐	-	๑๙-๓๕ ปี	ปริญญาตรี	ห้องกายภาพ (กลุ่มงานสาธิตแพทย์แผนไทยและ แพทย์ทางเลือก)	สวัสดิการ ข้าราชการ	-
๓๐/๑๐/๒๐๒๒	๒๓:๓๙:๔๓	-	๕๑-๖๐ ปี	ปริญญาตรี	ห้องกายภาพ (กลุ่มงานสาธิตแพทย์แผนไทยและ แพทย์ทางเลือก)	สวัสดิการ ข้าราชการ	-
๓๐/๑๐/๒๐๒๒	๒๓:๔๐:๓๙	-	๑๙-๓๕ ปี	สูงกว่า ปริญญาตรี	ห้องกายภาพ (กลุ่มงานสาธิตแพทย์แผนไทยและ แพทย์ทางเลือก)	สวัสดิการ ข้าราชการ	-
๓๑/๑๐/๒๐๒๒	๗:๕๗:๓๔	-	๑๙-๓๕ ปี	ปริญญาตรี	ตรวจครรภ์และวางแผนครอบครัว (กลุ่มงาน คลินิกพัฒนารูปแบบและนวัตกรรมสุขภาพสตรี	รัฐวิสาหกิจ	บริการดี
๓๑/๑๐/๒๐๒๒	๙:๐๐:๔๖	-	๖๐ ปีขึ้นไป	อนุปริญญา	ห้องนวด (กลุ่มงานสาธิตแพทย์แผนไทยและ แพทย์ทางเลือก)	สวัสดิการ ข้าราชการ	ไม่มีที่จอดรถเลย เกือบเต็มออกไปได้ แล้ว

วันที่	เวลา	พนักงาน ที่ขึ้นชอบ	อายุ	การศึกษา	ครั้งนี้ท่านเข้ารับบริการแผนกใด	สิทธิการ รักษา	ข้อเสนอแนะหรือคำติชมที่ท่าน ต้องการอยากให้การปรับปรุง
๓๑/๑๐/๒๐๒๒	๙:๐๔:๒๓	-	๖๐ ปีขึ้นไป	ปริญญาตรี	ห้องนวด (กลุ่มงานสาธิตแพทย์แผนไทยและ แพทย์ทางเลือก)	สวัสดิการ ข้าราชการ	บัตรประชาชนไม่ควรให้ เจ้าหน้าที่ รพ. เก็บ จะไวใจได้มากแค่ไหน. มีข่าว จหท. รัฐ ขายข้อมูล บัตร ไม่มี รพ.ไหนทำแบบนี้. มีแต่ รพ.นี้ ที่ทำ. ถ้าเกิดความเสียหาย. รพ.นี้ ต้องรับผิดชอบ
๓๑/๑๐/๒๐๒๒	๙:๐๗:๐๖	-	๖๐ ปีขึ้นไป	อนุปริญญา	ห้องนวด (กลุ่มงานสาธิตแพทย์แผนไทยและ แพทย์ทางเลือก)	เงินสด	ไม่ควรให้ คนของ รพ. ถือบัตร ประชาชน คนไข้ ในทุกกรณี
๓๑/๑๐/๒๐๒๒	๙:๑๒:๓๒	-	๖๐ ปีขึ้นไป	มัธยมศึกษา	ห้องนวด (กลุ่มงานสาธิตแพทย์แผนไทยและ แพทย์ทางเลือก)	อื่นๆ	แผนกนวดนี้ บริการดี. ควรจะมีจุด จ่ายเงินที่แผนก เพื่อความสะดวก คนไข้. ห้องน้ำ สกปรก.
๓๑/๑๐/๒๐๒๒	๙:๑๔:๕๔	-	๕๑-๖๐ ปี	อนุปริญญา	ห้องนวด (กลุ่มงานสาธิตแพทย์แผนไทยและ แพทย์ทางเลือก)	เงินสด	ไม่มีที่จอดรถเลย.
๓๑/๑๐/๒๐๒๒	๑๐:๐๕:๒๙	-	๑๙-๓๕ ปี	มัธยมศึกษา	ตรวจครรภ์และวางแผนครอบครัว (กลุ่มงาน คลินิกพัฒนารูปแบบและนวัตกรรมสุขภาพสตรี)	ประกัน สังคม	-
๓๑/๑๐/๒๐๒๒	๑๔:๕๘:๒๐	-	๓๖-๕๐ ปี	สูงกว่า ปริญญาตรี	ห้องกายภาพ (กลุ่มงานสาธิตแพทย์แผนไทยและ แพทย์ทางเลือก)	สวัสดิการ ข้าราชการ	ดีมากแล้ว
๓๑/๑๐/๒๐๒๒	๑๕:๐๐:๔๙	-	๕๑-๖๐ ปี	อนุปริญญา	ห้องกายภาพ (กลุ่มงานสาธิตแพทย์แผนไทยและ แพทย์ทางเลือก)	สวัสดิการ ข้าราชการ	-

วันที่	เวลา	พนักงาน ที่ขึ้นขอบ	อายุ	การศึกษา	ครั้งนี้ท่านเข้ารับบริการแผนกใด	สิทธิการ รักษา	ข้อเสนอแนะหรือคำติชมที่ท่าน ต้องการอยากให้การปรับปรุง
๓๑/๑๐/๒๐๒๒	๑๕:๐๑:๕๗	นางสาว กานต์สิริ จิระโรจน์ ประภา	๖๐ ปีขึ้นไป	ปริญญาตรี	ห้องกายภาพ (กลุ่มงานสาธิตแพทย์แผนไทยและ แพทย์ทางเลือก)	สวัสดิการ ข้าราชการ	-
๓๑/๑๐/๒๐๒๒	๑๕:๐๒:๕๗	-	๕๑-๖๐ ปี	ปริญญาตรี	ห้องกายภาพ (กลุ่มงานสาธิตแพทย์แผนไทยและ แพทย์ทางเลือก)	สวัสดิการ ข้าราชการ	-
๓๑/๑๐/๒๐๒๒	๑๕:๐๕:๕๔	-	๓๖-๕๐ ปี	สูงกว่า ปริญญาตรี	ห้องกายภาพ (กลุ่มงานสาธิตแพทย์แผนไทยและ แพทย์ทางเลือก)	สวัสดิการ ข้าราชการ	-

รายงานการแสดงความคิดเห็นของผู้มารับบริการ  
สถาบันพัฒนาสุขภาพเขตเมือง  
ประจำเดือน ตุลาคม ๒๕๖๕

เดือน	ช่องทางการ แสดงความ คิดเห็น	ข้อร้องเรียน	ข้อชมเชย	ข้อเสนอแนะ	ร่วมประเมิน การใช้ บริการ	รวม
ตุลาคม	กล่องรับความ คิดเห็น	๐	๐	๐	๐	๐
	ออนไลน์	๒๘	๔๕	๓๐	๒๑๐	๓๑๓
รวม		๒๘	๔๕	๓๐	๒๑๐	๓๑๓

รายงานการแสดงความคิดเห็นของผู้มารับบริการ (การสร้างการมีส่วนร่วมของผู้มีส่วนได้ส่วนเสียภายนอก)  
จากแบบสอบถามความพึงพอใจต่อการให้บริการของสถาบันพัฒนาสุขภาพเขตเมือง ณ จุดให้บริการ ทุกคลินิก (ระบบออนไลน์)  
ประจำเดือนพฤศจิกายน ๒๕๖๕

วันที่	เวลา	พนักงาน ที่ชื่นชอบ	อายุ	การศึกษา	ครั้งนี้ท่านเข้ารับบริการแผนกใด	สิทธิการรักษา	ข้อเสนอแนะหรือคำติชมที่ท่าน ต้องการอยากให้การปรับปรุง
๑/๑๑/๒๐๒๒	๗:๑๙:๒๐	-	๑๙-๓๕ ปี	มัธยมศึกษา	ห้องฟัน (กลุ่มงานทันตสาธารณสุข)	รัฐวิสาหกิจ	-
๑/๑๑/๒๐๒๒	๗:๒๐:๐๙	นางกชพรรณ เรืองอุไร	๓๖-๕๐ ปี	อนุปริญญา	เวชระเบียน (กลุ่มงานคลินิกพัฒนา รูปแบบและนวัตกรรมสุขภาพ)	อื่นๆ	บริการดีมากค่ะ
๑/๑๑/๒๐๒๒	๗:๒๐:๒๔	-	๓๖-๕๐ ปี	ปริญญาตรี	ห้องฟัน (กลุ่มงานทันตสาธารณสุข)	รัฐวิสาหกิจ	-
๑/๑๑/๒๐๒๒	๗:๒๑:๐๘	-	๑๙-๓๕ ปี	ปริญญาตรี	เวชระเบียน (กลุ่มงานคลินิกพัฒนา รูปแบบและนวัตกรรมสุขภาพ)	สวัสดิการข้าราชการ	อำนวยความสะดวกดีและสุขภาพ
๑/๑๑/๒๐๒๒	๗:๒๑:๓๐	-	๑๙-๓๕ ปี	ปริญญาตรี	ห้องยา (กลุ่มงานเภสัชกรรมชุมชน)	หลักประกันสุขภาพ ถ้วนหน้า (บัตรทอง)	-
๑/๑๑/๒๐๒๒	๗:๓๐:๒๒	-	๖๐ ปีขึ้นไป	สูงกว่า ปริญญาตรี	ห้องฟัน (กลุ่มงานทันตสาธารณสุข)	สวัสดิการข้าราชการ	จนท.งานเวชระเบียน(ผู้หญิง) ต้อนรับ ดูแลเอาใจใส่ อธิบาย อย่างเข้าใจเป็นอย่างดี
๑/๑๑/๒๐๒๒	๗:๕๗:๑๑	-	๕๑-๖๐ ปี	ปริญญาตรี	ห้องฟัน (กลุ่มงานทันตสาธารณสุข)	ประกัน สังคม	เรื่องการทำฟัน อยากให้รับคนไข้ ไม่จำกัดจำนวนและไม่ต้องรับมา จับบัตรคิวแต่เช้า อยากให้มารับ การรักษาแบบโรคทั่วไป
๑/๑๑/๒๐๒๒	๑/๙:๕๑:๕๒	นายแพทย์ สรณดี ลลิตวงศา	๑๙-๓๕ ปี	ปริญญาตรี	ตรวจครรภ์และวางแผนครอบครัว (กลุ่มงานคลินิกพัฒนารูปแบบและ นวัตกรรมสุขภาพสตรี)	เงินสด	ดีจ้า
๑/๑๑/๒๐๒๒	๑๓:๓๑:๒๓	นางสาวศรัญญา บายศรี	๖๐ ปีขึ้นไป	อนุปริญญา	ห้องนวด (กลุ่มงานสาธิตแพทย์แผน ไทยและแพทย์ทางเลือก)	สวัสดิการข้าราชการ	ควรจัดให้มีที่จอดรถ. เต็มเกาะเกาะ มาก โควิดเป็นโรคทั่วไป
๑/๑๑/๒๐๒๒	๑๓:๓๔:๐๗	นางสาวศรัญญา บายศรี	๖๐ ปีขึ้นไป	ประถมศึกษา	ห้องนวด (กลุ่มงานสาธิตแพทย์แผน ไทยและแพทย์ทางเลือก)	สวัสดิการข้าราชการ	รอคิว รับบัตรปชช. แผนกการเงิน นานมาก

วันที่	เวลา	พนักงาน ที่ขึ้นชอบ	อายุ	การศึกษา	ครั้งนี้ท่านเข้ารับบริการแผนกใด	สิทธิการรักษา	ข้อเสนอแนะหรือคำติชมที่ท่าน ต้องการอยากให้การปรับปรุง
๑/๑๑/๒๐๒๒	๑๓:๓๖:๒๕	นางสาวศรัญญา บายศรี	๖๐ ปีขึ้นไป	มัธยมศึกษา	ห้องนวด (กลุ่มงานสาธิตแพทย์แผน ไทยและแพทย์ทางเลือก)	เงินสด	-
๑/๑๑/๒๐๒๒	๑๕:๒๐:๓๐	-	๕๑-๖๐ ปี	สูงกว่า ปริญญาตรี	แพทย์แผนจีน (กลุ่มงานสาธิตแพทย์ แผนไทยและแพทย์ทางเลือก)	เงินสด	-
๑/๑๑/๒๐๒๒	๑๕:๒๑:๑๓	-	๖๐ ปีขึ้นไป	มัธยมศึกษา	แพทย์แผนจีน (กลุ่มงานสาธิตแพทย์ แผนไทยและแพทย์ทางเลือก)	เงินสด	-
๑/๑๑/๒๐๒๒	๑๕:๒๒:๔๕	-	๖๐ ปีขึ้นไป	ประถมศึกษา	แพทย์แผนจีน (กลุ่มงานสาธิตแพทย์ แผนไทยและแพทย์ทางเลือก)	เงินสด	-
๒/๑๑/๒๐๒๒	๗:๑๓:๓๘	-	๑๙-๓๕ ปี	ปริญญาตรี	เวชระเบียน (กลุ่มงานคลินิกพัฒนา รูปแบบและนวัตกรรมสุขภาพะ)	หลักประกันสุขภาพ ถ้วนหน้า (บัตรทอง)	เพิ่มที่นั่งสำหรับการรอคิว ด้านหน้า
๒/๑๑/๒๐๒๒	๗:๑๔:๐๖	-	๑๙-๓๕ ปี	ปริญญาตรี	ห้องฟิ้น (กลุ่มงานทันตสาธารณสุข)	หลักประกันสุขภาพ ถ้วนหน้า (บัตรทอง)	เจ้าหน้าที่ดูแลดีมากค่ะ พูดเพราะมากๆ สวัสดีปีใหม่ล่วงหน้าทุกท่าน นะคะ
๒/๑๑/๒๐๒๒	๗:๑๔:๓๘	ทันตแพทย์ สิทธิเดช สุขแสง	๓๖-๕๐ ปี	ปริญญาตรี	ห้องฟิ้น (กลุ่มงานทันตสาธารณสุข)	รัฐวิสาหกิจ	-
๒/๑๑/๒๐๒๒	๗:๑๘:๔๖	-	๓๖-๕๐ ปี	มัธยมศึกษา	ตรวจครรภ์และวางแผนครอบครัว (กลุ่มงานคลินิกพัฒนารูปแบบและ นวัตกรรมสุขภาพสตรี)	สวัสดิการข้าราชการ	-
๒/๑๑/๒๐๒๒	๗:๑๘:๕๐	-	๑๙-๓๕ ปี	มัธยมศึกษา	ห้องฟิ้น (กลุ่มงานทันตสาธารณสุข)	สวัสดิการข้าราชการ	-
๒/๑๑/๒๐๒๒	๘:๕๑:๕๘	นางสาวศรัญญา บายศรี	๓๖-๕๐ ปี	สูงกว่า ปริญญาตรี	ห้องนวด (กลุ่มงานสาธิตแพทย์แผน ไทยและแพทย์ทางเลือก)	สวัสดิการข้าราชการ	ขอที่จอดรถเราคืนมา เก็บเต็มทีไปชะ

วันที่	เวลา	พนักงาน ที่ขึ้นชอบ	อายุ	การศึกษา	ครั้งนี้ท่านเข้ารับบริการแผนกใด	สิทธิการรักษา	ข้อเสนอแนะหรือคำติชมที่ท่าน ต้องการอยากให้การปรับปรุง
๒/๑๑/๒๐๒๒	๘:๕๖:๐๙	นางสาวศรัญญา บายศรี	๖๐ ปีขึ้นไป	ปริญญาตรี	ห้องนวด(กลุ่มงานสาธิตแพทย์แผนไทย และแพทย์ทางเลือก)	สวัสดิการข้าราชการ	โหวตให้แล้ว ก็ต้องการให้ ขึ้น บอร์ด เป็นพนักงานดีเด่น พนักงานจะได้มีกำลังใจ ในการ ทำงาน ให้มีความสำคัญด้วยนะ ฝ่ายบุคคล ไม่ใช่บังคับให้ทุก แผนก ให้คนไข้แสดงความคิดเห็น แต่ทางฝ่ายบุคคล ไม่เห็น ความสำคัญ
๒/๑๑/๒๐๒๒	๙:๑๔:๒๘	นางสาวศรัญญา บายศรี	๖๐ ปีขึ้นไป	ประถมศึกษา	ห้องนวด (กลุ่มงานสาธิตแพทย์แผน ไทยและแพทย์ทางเลือก)	สวัสดิการข้าราชการ	ห้องบัตร และ ห้องการเงินบริการ เข้ามา ไม่มีที่ต่อรถ
๒/๑๑/๒๐๒๒	๙:๓๐:๕๔	นางสาวศรัญญา บายศรี	๖๐ ปีขึ้นไป	ประถมศึกษา	ห้องนวด (กลุ่มงานสาธิตแพทย์แผน ไทยและแพทย์ทางเลือก)	สวัสดิการข้าราชการ	หลายครั้ง ที่ผมต้องรอรับ บัตร ปชช. ห้องการเงิน นาน เกิน ๓๐ นาที ทั้งที่บัตรได้รู้ชำระเงินแล้ว แต่การเงิน ไม่ส่งบัตรให้ทันที ต้อง รอตามคิว และยิ่งวันฉีดวัคซีนเด็ก คนยิ่งมาก และใน ทุกๆ ๑ ชม. จะมี คนรอรับบัตรปชช. จากห้องนวด ๖ คน และ แผนก อื่นๆ อีก ทำให้คนไป ออ ตรงจุด จ่ายเงิน แทนที่ พนักงานจุด การเงินจะรีบส่ง บัตรประชาชน ให้ กับคนที่ ชำระเงินแล้ว เพื่อลด คนที่ มารอ ลดการแออัด ในวันที่เกิดเหตุการณ์แบบนี้ ผม ได้สอบถาม. พนักงานการเงินชื่อ พวงแก้ว ทำงานได้อย่างไม่มี

วันที่	เวลา	พนักงาน ที่ชื่นชอบ	อายุ	การศึกษา	ครั้งนี้ท่านเข้ารับบริการแผนกใด	สิทธิการรักษา	ข้อเสนอแนะหรือคำติชมที่ท่าน ต้องการอยากให้การปรับปรุง
							สมอง ไม่รู้จักที่จะระบายคนที่ ชำระเงินแล้ว ออกจากจุดนั้น
๒/๑๑/๒๐๒๒	๑๐:๓๐:๕๒	-	๕๑-๖๐ ปี	ปริญญาตรี	ห้องตรวจโรคทั่วไป (กลุ่มงานคลินิก พัฒนารูปแบบและนวัตกรรมสุขภาพะ)	เงินสด	อยากให้มีคลินิกพิเศษในวันเสาร์ อาทิตย์
๒/๑๑/๒๐๒๒	๑๑:๔๔:๑๙	-	๑๙-๓๕ ปี	ปริญญาตรี	ห้องตรวจโรคทั่วไป (กลุ่มงานคลินิก พัฒนารูปแบบและนวัตกรรมสุขภาพะ)	หลักประกันสุขภาพ ถ้วนหน้า (บัตรทอง)	ดีอยู่แล้วขอเป็นต่อไป
๒/๑๑/๒๐๒๒	๑๕:๑๔:๒๔	-	๖๐ ปีขึ้นไป	ประถมศึกษา	ห้องตรวจโรคทั่วไป (กลุ่มงานคลินิก พัฒนารูปแบบและนวัตกรรมสุขภาพะ)	หลักประกันสุขภาพ ถ้วนหน้า (บัตรทอง)	เจ้าหน้าที่ทุกคนน่ารักดีอยู่แล้ว
๒/๑๑/๒๐๒๒	๑๕:๓๔:๔๔	-	๖๐ ปีขึ้นไป	ประถมศึกษา	แพทย์แผนจีน (กลุ่มงานสาธิตแพทย์ แผนไทยและแพทย์ทางเลือก)	เงินสด	-
๒/๑๑/๒๐๒๒	๑๕:๓๖:๐๑	-	๓๖-๕๐ ปี	สูงกว่า ปริญญาตรี	แพทย์แผนจีน (กลุ่มงานสาธิตแพทย์ แผนไทยและแพทย์ทางเลือก)	สวัสดิการข้าราชการ	-
๒/๑๑/๒๐๒๒	๑๕:๓๗:๑๗	-	๖๐ ปีขึ้นไป	มัธยมศึกษา	แพทย์แผนจีน (กลุ่มงานสาธิตแพทย์ แผนไทยและแพทย์ทางเลือก)	สวัสดิการข้าราชการ	-
๒/๑๑/๒๐๒๒	๑๕:๓๘:๔๙	-	๖๐ ปีขึ้นไป	ปริญญาตรี	แพทย์แผนจีน (กลุ่มงานสาธิตแพทย์ แผนไทยและแพทย์ทางเลือก)	สวัสดิการข้าราชการ	บริการดีมาก ดูแลรักษาดีเยี่ยม
๓/๑๑/๒๐๒๒	๗:๔๒:๐๑	-	๑๙-๓๕ ปี	ปริญญาตรี	ตรวจครรภ์และวางแผนครอบครัว (กลุ่มงานคลินิกพัฒนารูปแบบและ นวัตกรรมสุขภาพสตรี)	สวัสดิการข้าราชการ	-
๓/๑๑/๒๐๒๒	๗:๕๗:๑๔	แพทย์หญิง วันจันทร์ วัชรพฤษชัย	๕๑-๖๐ ปี	อนุปริญญา	ห้องตรวจโรคทั่วไป (กลุ่มงานคลินิก พัฒนารูปแบบและนวัตกรรมสุขภาพะ)	สวัสดิการข้าราชการ	เจ้าหน้าที่ทุกท่านให้บริการดีมาก เป็นกันเอง เหมือนเป็นญาติ
๓/๑๑/๒๐๒๒	๘:๐๑:๑๕	-	๖๐ ปีขึ้นไป	อนุปริญญา	ห้องตรวจโรคทั่วไป (กลุ่มงานคลินิก พัฒนารูปแบบและนวัตกรรมสุขภาพะ)	สวัสดิการข้าราชการ	ดีอยู่แล้ว

วันที่	เวลา	พนักงาน ที่ขึ้นชอบ	อายุ	การศึกษา	ครั้งนี้ท่านเข้ารับบริการแผนกใด	สิทธิการรักษา	ข้อเสนอแนะหรือคำติชมที่ท่าน ต้องการอยากให้การปรับปรุง
๓/๑๑/๒๐๒๒	๘:๐๖:๑๕	-	๕๑-๖๐ ปี	ประถมศึกษา	ห้องตรวจโรคทั่วไป (กลุ่มงานคลินิก พัฒนารูปแบบและนวัตกรรมสุขภาพ)	หลักประกันสุขภาพ ถ้วนหน้า (บัตรทอง)	-
๓/๑๑/๒๐๒๒	๘:๒๔:๓๗	นางสาวศรัญญา บายศรี	๖๐ ปีขึ้นไป	ประถมศึกษา	ห้องนวด (กลุ่มงานสาธิตแพทย์แผน ไทยและแพทย์ทางเลือก)	สวัสดิการข้าราชการ	ฝ่ายบุคคลควรปรับปรุง เพราะ บังคับแต่ละแผนก ให้คนไข้แสดง ความคิดเห็น แต่ไม่เห็นถึงความ เปลี่ยนแปลงให้เสนอชื่อ เจ้าหน้าที่ ดีเด่น แต่ไม่เห็นติดบอร์ด
๓/๑๑/๒๐๒๒	๘:๓๐:๓๗	นางสาวศรัญญา บายศรี	๖๐ ปีขึ้นไป	มัธยมศึกษา	ห้องนวด (กลุ่มงานสาธิตแพทย์แผน ไทยและแพทย์ทางเลือก)	สวัสดิการข้าราชการ	ขอที่จอดรถ. และลดเวลาการรอ รับ บัตรประชาชนจากห้อง การเงิน โดยเฉพาะ จทท.พวง แก้ว บริการช้า ไม่ยิ้มแย้มในการ บริการ รอคอยหิบบัตร ประชาชนคืน ใช้เวลา ๓๐ นาที
๓/๑๑/๒๐๒๒	๘:๓๙:๕๐	นางสาวศรัญญา บายศรี	๖๐ ปีขึ้นไป	มัธยมศึกษา	ห้องนวด (กลุ่มงานสาธิตแพทย์แผน ไทยและแพทย์ทางเลือก)	สวัสดิการข้าราชการ	เสนอให้ เปลี่ยน คนห้องเก็บเงิน( คนที่พอมและแก้ว) ไม่รู้ชื่อ บริการแย่ เรื่องเยอะทำให้คนไข้ ต้องเดินย้อนไปมา ระหว่างห้อง นวด กับห้องเก็บเงินเพราะ ไม่ ยอมคืนบัตร ถ้าไม่เอาใบเขียว เขียนชื่อเราจากห้องนวดมา ทั้งที่ สามารถ ดูหน้า ว่า ตรงกับบัตร ไม่อำนวยความสะดวกให้คนไข้รอ คิวรับบัตรคืนนาน ให้คนมาออ กัณฑ์หน้าห้องจ่ายเงิน ซึ่งเราไม่ยอมไปอยู่จุดที่มีคนมา ยืนเยอะ

วันที่	เวลา	พนักงาน ที่ขึ้นชอบ	อายุ	การศึกษา	ครั้งนี้ท่านเข้ารับบริการแผนกใด	สิทธิการรักษา	ข้อเสนอแนะหรือคำติชมที่ท่าน ต้องการอยากให้การปรับปรุง
							ทำให้ไม่ยากใช้บริการ รพ.นี้ เลยถ้าวันไหนไปเจอเวร ยัยนี้มัน คือเวรกรรมคนไข้
๓/๑๑/๒๐๒๒	๑๐:๕๖:๑๙	-	๖๐ ปีขึ้นไป	ประถมศึกษา	ห้องตรวจโรคทั่วไป (กลุ่มงานคลินิก พัฒนารูปแบบและนวัตกรรมสุขภาพะ)	หลักประกันสุขภาพ ถ้วนหน้า (บัตรทอง)	-
๓/๑๑/๒๐๒๒	๑๐:๕๗:๔๙	-	๖๐ ปีขึ้นไป	ประถมศึกษา	ห้องให้คำปรึกษาปรับเปลี่ยน พฤติกรรม (กลุ่มงานคลินิกพัฒนา รูปแบบและนวัตกรรมสุขภาพะ)	หลักประกันสุขภาพ ถ้วนหน้า (บัตรทอง)	-
๓/๑๑/๒๐๒๒	๑๑:๐๐:๔๒	-	๖๐ ปีขึ้นไป	ประถมศึกษา	ห้องตรวจโรคทั่วไป (กลุ่มงานคลินิก พัฒนารูปแบบและนวัตกรรมสุขภาพะ)	สวัสดิการข้าราชการ	-
๓/๑๑/๒๐๒๒	๑๑:๐๑:๕๑	-	๖๐ ปีขึ้นไป	ประถมศึกษา	ห้องให้คำปรึกษาปรับเปลี่ยน พฤติกรรม (กลุ่มงานคลินิกพัฒนา รูปแบบและนวัตกรรมสุขภาพะ)	สวัสดิการข้าราชการ	-
๓/๑๑/๒๐๒๒	๑๑:๐๓:๓๙	-	๖๐ ปีขึ้นไป	ประถมศึกษา	ห้องตรวจโรคทั่วไป (กลุ่มงานคลินิก พัฒนารูปแบบและนวัตกรรมสุขภาพะ)	สวัสดิการข้าราชการ	-
๓/๑๑/๒๐๒๒	๑๑:๐๕:๐๕	-	๖๐ ปีขึ้นไป	ประถมศึกษา	ห้องให้คำปรึกษาปรับเปลี่ยน พฤติกรรม (กลุ่มงานคลินิกพัฒนา รูปแบบและนวัตกรรมสุขภาพะ)	สวัสดิการข้าราชการ	-
๓/๑๑/๒๐๒๒	๑๑:๐๖:๓๑	-	๖๐ ปีขึ้นไป	ปริญญาตรี	ห้องตรวจโรคทั่วไป (กลุ่มงานคลินิก พัฒนารูปแบบและนวัตกรรมสุขภาพะ)	เงินสด	-
๓/๑๑/๒๐๒๒	๑๑:๐๗:๕๖	-	๖๐ ปีขึ้นไป	ปริญญาตรี	ห้องให้คำปรึกษาปรับเปลี่ยน พฤติกรรม (กลุ่มงานคลินิกพัฒนา รูปแบบและนวัตกรรมสุขภาพะ)	เงินสด	-

วันที่	เวลา	พนักงาน ที่ขึ้นขอบ	อายุ	การศึกษา	ครั้งนี้ท่านเข้ารับบริการแผนกใด	สิทธิการรักษา	ข้อเสนอแนะหรือคำติชมที่ท่าน ต้องการอยากให้การปรับปรุง
๓/๑๑/๒๐๒๒	๑๑:๑๗:๒๙	นางสาว ชนาธิษดา ทองมาก	๖๐ ปีขึ้นไป	ปริญญาตรี	ห้องกายภาพ (กลุ่มงานสาธิตแพทย์ แผนไทยและแพทย์ทางเลือก)	สวัสดิการข้าราชการ	-
๓/๑๑/๒๐๒๒	๑๑:๑๗:๓๕	-	๖๐ ปีขึ้นไป	สูงกว่า ปริญญาตรี	ห้องให้คำปรึกษาปรับเปลี่ยน พฤติกรรม (กลุ่มงานคลินิกพัฒนา รูปแบบและนวัตกรรมสุขภาพะ)	สวัสดิการข้าราชการ	การรับยาเวลามาตรตรวจสอบสุขภาพ ประจำปี ถ้าพบว่ามีโรค HT DM ฯลฯ ที่ควรได้รับยา ควรจะได้รับ ยาในวันที่ตรวจ เพื่ออำนวยความสะดวก สะดวก ลดเวลา ค่าใช้จ่าย
๓/๑๑/๒๐๒๒	๑๑:๑๙:๒๗	-	๑๙-๓๕ ปี	ปริญญาตรี	ห้องตรวจโรคทั่วไป (กลุ่มงานคลินิก พัฒนารูปแบบและนวัตกรรมสุขภาพะ)	สวัสดิการข้าราชการ	-
๓/๑๑/๒๐๒๒	๑๑:๒๐:๐๕	-	๕๑-๖๐ ปี	อนุปริญญา	ห้องกายภาพ (กลุ่มงานสาธิตแพทย์ แผนไทยและแพทย์ทางเลือก)	สวัสดิการข้าราชการ	-
๓/๑๑/๒๐๒๒	๑๑:๒๐:๓๗	-	๑๙-๓๕ ปี	ปริญญาตรี	ห้องให้คำปรึกษาปรับเปลี่ยน พฤติกรรม (กลุ่มงานคลินิกพัฒนา รูปแบบและนวัตกรรมสุขภาพะ)	สวัสดิการข้าราชการ	-
๓/๑๑/๒๐๒๒	๑๑:๒๑:๕๓	-	๑๙-๓๕ ปี	ปริญญาตรี	ห้องตรวจโรคทั่วไป (กลุ่มงานคลินิก พัฒนารูปแบบและนวัตกรรมสุขภาพะ)	หลักประกันสุขภาพ ถ้วนหน้า (บัตรทอง)	-
๓/๑๑/๒๐๒๒	๑๑:๒๓:๔๙	-	๑๙-๓๕ ปี	ปริญญาตรี	ห้องให้คำปรึกษาปรับเปลี่ยน พฤติกรรม (กลุ่มงานคลินิกพัฒนา รูปแบบและนวัตกรรมสุขภาพะ)	หลักประกันสุขภาพ ถ้วนหน้า (บัตรทอง)	-
๓/๑๑/๒๐๒๒	๑๑:๓๘:๐๘	-	๖๐ ปีขึ้นไป	ปริญญาตรี	ห้องตรวจโรคทั่วไป (กลุ่มงานคลินิก พัฒนารูปแบบและนวัตกรรมสุขภาพะ)	-	-

วันที่	เวลา	พนักงาน ที่ขึ้นขอบ	อายุ	การศึกษา	ครั้งนี้ท่านเข้ารับบริการแผนกใด	สิทธิการรักษา	ข้อเสนอแนะหรือคำติชมที่ท่าน ต้องการอยากให้การปรับปรุง
๓/๑๑/๒๐๒๒	๑๑:๓๙:๒๒	-	๖๐ ปีขึ้นไป	ปริญญาตรี	ห้องให้คำปรึกษาปรับเปลี่ยน พฤติกรรม (กลุ่มงานคลินิกพัฒนา รูปแบบและนวัตกรรมสุขภาพะ)	หลักประกันสุขภาพ ถ้วนหน้า (บัตรทอง)	-
๓/๑๑/๒๐๒๒	๑๑:๔๐:๕๑	-	๖๐ ปีขึ้นไป	มัธยมศึกษา	ห้องตรวจโรคทั่วไป (กลุ่มงานคลินิก พัฒนารูปแบบและนวัตกรรมสุขภาพะ)	หลักประกันสุขภาพ ถ้วนหน้า (บัตรทอง)	-
๓/๑๑/๒๐๒๒	๑๑:๔๑:๕๕	-	๖๐ ปีขึ้นไป	มัธยมศึกษา	ห้องให้คำปรึกษาปรับเปลี่ยน พฤติกรรม (กลุ่มงานคลินิกพัฒนา รูปแบบและนวัตกรรมสุขภาพะ)	หลักประกันสุขภาพ ถ้วนหน้า (บัตรทอง)	-
๓/๑๑/๒๐๒๒	๑๑:๔๓:๒๖	นางสาวศรีัญญา บายศรี	๖๐ ปีขึ้นไป	อนุปริญญา	ห้องนวด (กลุ่มงานสาธิตแพทย์แผน ไทยและแพทย์ทางเลือก)	สวัสดิการข้าราชการ	ขอที่จอดรถ
๓/๑๑/๒๐๒๒	๑๓:๐๙:๓๔	-	๓๖-๕๐ ปี	ปริญญาตรี	ห้องตรวจโรคทั่วไป (กลุ่มงานคลินิก พัฒนารูปแบบและนวัตกรรมสุขภาพะ)	ประกัน สังคม	-
๓/๑๑/๒๐๒๒	๑๓:๑๑:๒๘	-	๓๖-๕๐ ปี	ปริญญาตรี	ห้องให้คำปรึกษาปรับเปลี่ยน พฤติกรรม (กลุ่มงานคลินิกพัฒนา รูปแบบและนวัตกรรมสุขภาพะ)	ประกัน สังคม	-
๓/๑๑/๒๐๒๒	๑๓:๑๒:๓๖	-	๖๐ ปีขึ้นไป	ปริญญาตรี	ห้องตรวจโรคทั่วไป (กลุ่มงานคลินิก พัฒนารูปแบบและนวัตกรรมสุขภาพะ)	อื่นๆ	-
๓/๑๑/๒๐๒๒	๑๓:๑๔:๐๗	-	๖๐ ปีขึ้นไป	ปริญญาตรี	ห้องให้คำปรึกษาปรับเปลี่ยน พฤติกรรม (กลุ่มงานคลินิกพัฒนา รูปแบบและนวัตกรรมสุขภาพะ)	อื่นๆ	-
๓/๑๑/๒๐๒๒	๑๓:๑๕:๐๖	-	๕๑-๖๐ ปี	อนุปริญญา	ห้องกายภาพ (กลุ่มงานสาธิตแพทย์ แผนไทยและแพทย์ทางเลือก)	สวัสดิการข้าราชการ	-

วันที่	เวลา	พนักงาน ที่ขึ้นชอบ	อายุ	การศึกษา	ครั้งนี้ท่านเข้ารับบริการแผนกใด	สิทธิการรักษา	ข้อเสนอแนะหรือคำติชมที่ท่าน ต้องการอยากให้การปรับปรุง
๓/๑๑/๒๐๒๒	๑๓:๑๕:๓๗	-	๕๑-๖๐ ปี	ประถมศึกษา	ห้องตรวจโรคทั่วไป (กลุ่มงานคลินิก พัฒนารูปแบบและนวัตกรรมสุขภาพะ)	เงินสด	-
๓/๑๑/๒๐๒๒	๑๓:๑๗:๐๘	-	๕๑-๖๐ ปี	ประถมศึกษา	ห้องให้คำปรึกษาปรับเปลี่ยน พฤติกรรม (กลุ่มงานคลินิกพัฒนา รูปแบบและนวัตกรรมสุขภาพะ)	เงินสด	-
๓/๑๑/๒๐๒๒	๑๓:๑๘:๓๑	-	๖๐ ปีขึ้นไป	ประถมศึกษา	ห้องให้คำปรึกษาปรับเปลี่ยน พฤติกรรม (กลุ่มงานคลินิกพัฒนา รูปแบบและนวัตกรรมสุขภาพะ)	เงินสด	-
๓/๑๑/๒๐๒๒	๑๓:๑๙:๔๕	-	๖๐ ปีขึ้นไป	อนุปริญญา	ห้องตรวจโรคทั่วไป (กลุ่มงานคลินิก พัฒนารูปแบบและนวัตกรรมสุขภาพะ)	สวัสดิการข้าราชการ	-
๓/๑๑/๒๐๒๒	๑๓:๒๐:๕๐	-	๖๐ ปีขึ้นไป	อนุปริญญา	ห้องให้คำปรึกษาปรับเปลี่ยน พฤติกรรม (กลุ่มงานคลินิกพัฒนา รูปแบบและนวัตกรรมสุขภาพะ)	สวัสดิการข้าราชการ	-
๓/๑๑/๒๐๒๒	๑๕:๒๖:๑๗	-	๑๙-๓๕ ปี	สูงกว่า ปริญญาตรี	แพทย์แผนจีน (กลุ่มงานสาธิตแพทย์ แผนไทยและแพทย์ทางเลือก)	เงินสด	-
๓/๑๑/๒๐๒๒	๑๕:๒๗:๕๐	-	๖๐ ปีขึ้นไป	อนุปริญญา	ห้องนวด (กลุ่มงานสาธิตแพทย์แผน ไทยและแพทย์ทางเลือก)	สวัสดิการข้าราชการ	ขอที่จอดรถคะ
๓/๑๑/๒๐๒๒	๑๕:๒๙:๑๘	-	๑๙-๓๕ ปี	ปริญญาตรี	แพทย์แผนจีน (กลุ่มงานสาธิตแพทย์ แผนไทยและแพทย์ทางเลือก)	เงินสด	-
๔/๑๑/๒๐๒๒	๘:๔๘:๒๔	นางแสงฉาย เชยขุนทด	๑๙-๓๕ ปี	ปริญญาตรี	การเงิน (กลุ่มงานบริหารการเงินและ บัญชี)	เงินสด	-
๔/๑๑/๒๐๒๒	๑๐:๓๑:๑๗	นางสาววิภาดา รุ่งงาม	๑๙-๓๕ ปี	มัธยมศึกษา	เวชระเบียน (กลุ่มงานคลินิกพัฒนา รูปแบบและนวัตกรรมสุขภาพะ)	สวัสดิการข้าราชการ	-

วันที่	เวลา	พนักงาน ที่ขึ้นชอบ	อายุ	การศึกษา	ครั้งนี้ท่านเข้ารับบริการแผนกใด	สิทธิการรักษา	ข้อเสนอแนะหรือคำติชมที่ท่าน ต้องการอยากให้การปรับปรุง
๔/๑๑/๒๐๒๒	๑๔:๕๙:๕๐	-	๓๖-๕๐ ปี	ปริญญาตรี	แพทย์แผนจีน (กลุ่มงานสาธิตแพทย์ แผนไทยและแพทย์ทางเลือก)	เงินสด	-
๔/๑๑/๒๐๒๒	๑๕:๐๑:๕๕	-	๖๐ ปีขึ้นไป	มัธยมศึกษา	แพทย์แผนจีน (กลุ่มงานสาธิตแพทย์ แผนไทยและแพทย์ทางเลือก)	สวัสดิการข้าราชการ	-
๖/๑๑/๒๐๒๒	๑๕:๔๑:๑๖	นางสาว ชนาธินา ทองมาก	๓๖-๕๐ ปี	ปริญญาตรี	ห้องกายภาพ (กลุ่มงานสาธิตแพทย์ แผนไทยและแพทย์ทางเลือก)	สวัสดิการข้าราชการ	-
๖/๑๑/๒๐๒๒	๑๕:๔๒:๕๐	นางสาว ชนาธินา ทองมาก	๕๑-๖๐ ปี	มัธยมศึกษา	ห้องกายภาพ (กลุ่มงานสาธิตแพทย์ แผนไทยและแพทย์ทางเลือก)	รัฐวิสาหกิจ	-
๖/๑๑/๒๐๒๒	๑๕:๔๔:๒๐	-	๑๙-๓๕ ปี	ปริญญาตรี	ห้องกายภาพ (กลุ่มงานสาธิตแพทย์ แผนไทยและแพทย์ทางเลือก)	สวัสดิการข้าราชการ	-
๖/๑๑/๒๐๒๒	๑๕:๔๕:๕๘	-	๑๙-๓๕ ปี	สูงกว่า ปริญญาตรี	ห้องกายภาพ (กลุ่มงานสาธิตแพทย์ แผนไทยและแพทย์ทางเลือก)	สวัสดิการข้าราชการ	-
๖/๑๑/๒๐๒๒	๑๕:๔๘:๑๖	นางสาว กานต์สิริ จิระโรจน์ ประภา	๕๑-๖๐ ปี	ปริญญาตรี	ห้องกายภาพ (กลุ่มงานสาธิตแพทย์ แผนไทยและแพทย์ทางเลือก)	สวัสดิการข้าราชการ	-
๖/๑๑/๒๐๒๒	๑๕:๕๐:๐๖	นางสาว ชนาธินา ทองมาก	๓๖-๕๐ ปี	สูงกว่า ปริญญาตรี	ห้องกายภาพ (กลุ่มงานสาธิตแพทย์ แผนไทยและแพทย์ทางเลือก)	สวัสดิการข้าราชการ	ให้บริการดีครับ
๖/๑๑/๒๐๒๒	๑๕:๕๑:๐๒	นางสาว กานต์สิริ จิระโรจน์ ประภา	๖๐ ปีขึ้นไป	ปริญญาตรี	ห้องกายภาพ (กลุ่มงานสาธิตแพทย์ แผนไทยและแพทย์ทางเลือก)	สวัสดิการข้าราชการ	-

วันที่	เวลา	พนักงาน ที่ขึ้นชอบ	อายุ	การศึกษา	ครั้งนี้ท่านเข้ารับบริการแผนกใด	สิทธิการรักษา	ข้อเสนอแนะหรือคำติชมที่ท่าน ต้องการอยากให้การปรับปรุง
๖/๑๑/๒๐๒๒	๑๕:๕๒:๒๒	-	๕๑-๖๐ ปี	มัธยมศึกษา	ห้องกายภาพ (กลุ่มงานสาธิตแพทย์ แผนไทยและแพทย์ทางเลือก)	รัฐวิสาหกิจ	-
๖/๑๑/๒๐๒๒	๑๕:๕๓:๒๗	-	๖๐ ปีขึ้นไป	สูงกว่า ปริญญาตรี	ห้องกายภาพ (กลุ่มงานสาธิตแพทย์ แผนไทยและแพทย์ทางเลือก)	สวัสดิการข้าราชการ	-
๖/๑๑/๒๐๒๒	๑๕:๕๕:๑๒	นางสาวกานต์ สิริ จิระโรจน์ ประภา, นางสาวชนาธิ นาถ ทองมาก, นายสมพงษ์ มิลาวรรณ์	๖๐ ปีขึ้นไป	สูงกว่า ปริญญาตรี	ห้องกายภาพ (กลุ่มงานสาธิตแพทย์ แผนไทยและแพทย์ทางเลือก)	สวัสดิการข้าราชการ	-
๖/๑๑/๒๐๒๒	๑๕:๕๖:๕๘	-	๕๑-๖๐ ปี	อนุปริญญา	ห้องกายภาพ (กลุ่มงานสาธิตแพทย์ แผนไทยและแพทย์ทางเลือก)	สวัสดิการข้าราชการ	-
๖/๑๑/๒๐๒๒	๑๕:๕๘:๑๓	-	๑๙-๓๕ ปี	สูงกว่า ปริญญาตรี	ห้องกายภาพ (กลุ่มงานสาธิตแพทย์ แผนไทยและแพทย์ทางเลือก)	สวัสดิการข้าราชการ	-
๖/๑๑/๒๐๒๒	๑๕:๕๙:๒๒	-	๕๑-๖๐ ปี	สูงกว่า ปริญญาตรี	ห้องกายภาพ (กลุ่มงานสาธิตแพทย์ แผนไทยและแพทย์ทางเลือก)	สวัสดิการข้าราชการ	-
๖/๑๑/๒๐๒๒	๑๖:๐๓:๐๓	นางสาว ชนาธินาถ ทองมาก	๖๐ ปีขึ้นไป	ปริญญาตรี	ห้องกายภาพ (กลุ่มงานสาธิตแพทย์ แผนไทยและแพทย์ทางเลือก)	สวัสดิการข้าราชการ	-

วันที่	เวลา	พนักงาน ที่ขึ้นขอ	อายุ	การศึกษา	ครั้งนี้ท่านเข้ารับบริการแผนกใด	สิทธิการรักษา	ข้อเสนอแนะหรือคำติชมที่ท่าน ต้องการอยากให้การปรับปรุง
๗/๑๑/๒๐๒๒	๑๐:๒๑:๓๐	-	๑๙-๓๕ ปี	มัธยมศึกษา	ห้องฟัน (กลุ่มงานทันตสาธารณสุข)	สวัสดิการข้าราชการ	-
๗/๑๑/๒๐๒๒	๑๔:๑๗:๕๐	นางสาวศรัญญา บายศรี	๖๐ ปีขึ้นไป	อนุปริญญา	ห้องนวด (กลุ่มงานสาธิตแพทย์แผน ไทยและแพทย์ทางเลือก)	เงินสด	ขอที่จอดรถ
๗/๑๑/๒๐๒๒	๑๔:๒๐:๕๕	นางสาวศรัญญา บายศรี	๖๐ ปีขึ้นไป	อนุปริญญา	ห้องนวด (กลุ่มงานสาธิตแพทย์แผน ไทยและแพทย์ทางเลือก)	สวัสดิการข้าราชการ	ต้องการ ที่จอดรถสำหรับคนไข้
๗/๑๑/๒๐๒๒	๑๔:๓๖:๒๐	นางสาวศรัญญา บายศรี	๖๐ ปีขึ้นไป	อนุปริญญา	ห้องนวด (กลุ่มงานสาธิตแพทย์แผน ไทยและแพทย์ทางเลือก)	สวัสดิการข้าราชการ	ควรมีที่จอดรถ และ ลดเวลาการ รอรับบัตรประชาชนคืน จากห้อง การเงิน
๗/๑๑/๒๐๒๒	๑๔:๔๓:๕๗	-	๖๐ ปีขึ้นไป	มัธยมศึกษา	แพทย์แผนจีน (กลุ่มงานสาธิตแพทย์ แผนไทยและแพทย์ทางเลือก)	เงินสด	-
๗/๑๑/๒๐๒๒	๑๔:๔๔:๔๓	-	๖๐ ปีขึ้นไป	สูงกว่า ปริญญาตรี	แพทย์แผนจีน (กลุ่มงานสาธิตแพทย์ แผนไทยและแพทย์ทางเลือก)	สวัสดิการข้าราชการ	-
๗/๑๑/๒๐๒๒	๑๔:๔๕:๓๘	-	๖๐ ปีขึ้นไป	ปริญญาตรี	แพทย์แผนจีน (กลุ่มงานสาธิตแพทย์ แผนไทยและแพทย์ทางเลือก)	สวัสดิการข้าราชการ	-
8/11/2022	10:49:35	-	๖๐ ปีขึ้นไป	มัธยมศึกษา	ห้องตรวจโรคทั่วไป (กลุ่มงานคลินิก พัฒนารูปแบบและนวัตกรรมสุขภาพะ)	หลักประกันสุขภาพ ถ้วนหน้า (บัตรทอง)	-
๘/๑๑/๒๐๒๒	๑๐:๕๑:๐๒	-	๖๐ ปีขึ้นไป	มัธยมศึกษา	ห้องให้คำปรึกษาปรับเปลี่ยน พฤติกรรม (กลุ่มงานคลินิกพัฒนา รูปแบบและนวัตกรรมสุขภาพะ)	หลักประกันสุขภาพ ถ้วนหน้า (บัตรทอง)	-
๘/๑๑/๒๐๒๒	๑๔:๐๒:๑๖	-	๕๑-๖๐ ปี	ปริญญาตรี	แพทย์แผนจีน (กลุ่มงานสาธิตแพทย์ แผนไทยและแพทย์ทางเลือก)	รัฐวิสาหกิจ	-
๘/๑๑/๒๐๒๒	๑๔:๐๓:๒๑	-	๓๖-๕๐ ปี	ปริญญาตรี	แพทย์แผนจีน (กลุ่มงานสาธิตแพทย์ แผนไทยและแพทย์ทางเลือก)	เงินสด	-
๘/๑๑/๒๐๒๒	๑๔:๐๔:๑๕	-	๕๑-๖๐ ปี	อนุปริญญา	แพทย์แผนจีน (กลุ่มงานสาธิตแพทย์ แผนไทยและแพทย์ทางเลือก)	เงินสด	-

วันที่	เวลา	พนักงาน ที่ขึ้นชอบ	อายุ	การศึกษา	ครั้งนี้ท่านเข้ารับบริการแผนกใด	สิทธิการรักษา	ข้อเสนอแนะหรือคำติชมที่ท่าน ต้องการอยากให้การปรับปรุง
๘/๑๑/๒๐๒๒	๑๔:๓๓:๕๐	นางสาวศรัญญา บายศรี	๖๐ ปีขึ้นไป	ประถมศึกษา	ห้องนวด (กลุ่มงานสาธิตแพทย์แผน ไทยและแพทย์ทางเลือก)	สวัสดิการข้าราชการ	ที่จอดรถ ต้องมีให้คนไข้ เป็น สถานที่บริการคนไข้ ไม่มีที่จอด รถไว้บริการคนไข้
๘/๑๑/๒๐๒๒	๑๔:๓๙:๒๕	นางสาวศรัญญา บายศรี	๖๐ ปีขึ้นไป	ประถมศึกษา	ห้องนวด (กลุ่มงานสาธิตแพทย์แผน ไทยและแพทย์ทางเลือก)	สวัสดิการข้าราชการ	โหวตให้แล้ว น้องเค้าพูดจาดี บริการดี เอาใจใส่คนมารับบริการ มีจิตบริการหวังว่าน้องเค้าจะได้ รางวัลจากที่ทำงาน
๘/๑๑/๒๐๒๒	๖:๕๘:๐๕	-	๑๙-๓๕ ปี	ปริญญาตรี	ห้องฟิ้น (กลุ่มงานทันตสาธารณสุข)	หลักประกันสุขภาพ ถ้วนหน้า (บัตรทอง)	-
๘/๑๑/๒๐๒๒	๖:๕๙:๓๒	-	๑๙-๓๕ ปี	สูงกว่า ปริญญาตรี	ห้องฟิ้น (กลุ่มงานทันตสาธารณสุข)	หลักประกันสุขภาพ ถ้วนหน้า (บัตรทอง)	มีช่องทางการติดตามข่าวสาร เช่นวันที่ให้บริการทำฟิ้น, เวลา เริ่มจับบัตรคิว
๘/๑๑/๒๐๒๒	๗:๐๔:๔๐	-	๕๑-๖๐ ปี	ปริญญาตรี	ห้องฟิ้น (กลุ่มงานทันตสาธารณสุข)	สวัสดิการข้าราชการ	บริการดี
๘/๑๑/๒๐๒๒	๗:๑๑:๓๔	-	๖๐ ปีขึ้นไป	มัธยมศึกษา	เวชระเบียน (กลุ่มงานคลินิกพัฒนา รูปแบบและนวัตกรรมสุขภาพะ)	หลักประกันสุขภาพ ถ้วนหน้า (บัตรทอง)	-
๘/๑๑/๒๐๒๒	๘:๑๒:๐๓	-	๑๙-๓๕ ปี	ปริญญาตรี	ตรวจครรภ์และวางแผนครอบครัว (กลุ่มงานคลินิกพัฒนารูปแบบและ นวัตกรรมสุขภาพสตรี)	ประกัน สังคม	-
๘/๑๑/๒๐๒๒	๘:๔๓:๒๓	-	๕๑-๖๐ ปี	ปริญญาตรี	ห้องฟิ้น (กลุ่มงานทันตสาธารณสุข)	สวัสดิการข้าราชการ	ดีมาก
๘/๑๑/๒๐๒๒	๘:๔๕:๔๒	-	๕๑-๖๐ ปี	ปริญญาตรี	เวชระเบียน (กลุ่มงานคลินิกพัฒนา รูปแบบและนวัตกรรมสุขภาพะ)	สวัสดิการข้าราชการ	ดีมาก

วันที่	เวลา	พนักงาน ที่ขึ้นชอบ	อายุ	การศึกษา	ครั้งนี้ท่านเข้ารับบริการแผนกใด	สิทธิการรักษา	ข้อเสนอแนะหรือคำติชมที่ท่าน ต้องการอยากให้การปรับปรุง
๙/๑๑/๒๐๒๒	๑๓:๓๕:๐๗	-	๖๐ ปีขึ้นไป	มัธยมศึกษา	ห้องนวด (กลุ่มงานสาธิต แพทย์แผนไทยและแพทย์ทางเลือก)	สวัสดิการข้าราชการ	ที่จอดรถหายไปนานมากละ เมื่อไหร่จะเก็บคืน
๙/๑๑/๒๐๒๒	๑๓:๔๒:๒๐	นางสาวศรัณญา บายศรี	๖๐ ปีขึ้นไป	มัธยมศึกษา	ห้องนวด (กลุ่มงานสาธิต แพทย์แผนไทยและแพทย์ทางเลือก)	สวัสดิการข้าราชการ	ควรมีมาตรการอื่นๆแทนการ ยึด บัตรประชาชน ทุกวันนี้ รัฐได้ประชาสัมพันธ์ ถึง การเข้า ข้อมูลจาก หมายเลย หน้าบัตร หลังบัตร ปชช. ไม่มี รพ.ไหน ทำ แบบรพ.นี้เลย ทั้งแผนก ห้องบัตร ห้องนวด ห้องการเงิน ยึด บัตร ปชช.คนไข้ ข้อมูลรั่วไหลเกิด ความเสียหาย สิ่งแรกที่เกิดคือ มา จาก รพ. นี้ ควรปรับปรุงวิธีการทำงาน ให้ ง่าย สะดวกต่อคนไข้ แผนกนวด ควรมีจะบริการ ด้านการเงิน
๑๐/๑๑/๒๐๒๒	๗:๒๑:๑๘	-	๑๙-๓๕ ปี	ประถมศึกษา	ตรวจครรภ์และวางแผนครอบครัว (กลุ่มงานคลินิกพัฒนารูปแบบและ นวัตกรรมสุขภาพสตรี)	เงินสด	ดี
๑๐/๑๑/๒๐๒๒	๙:๐๕:๔๖	-	๓๖-๕๐ ปี	อนุปริญญา	ตรวจครรภ์และวางแผนครอบครัว (กลุ่มงานคลินิกพัฒนารูปแบบและ นวัตกรรมสุขภาพสตรี)	เงินสด	-
๑๐/๑๑/๒๐๒๒	๑๓:๒๐:๒๘	-	๕๑-๖๐ ปี	ปริญญาตรี	แพทย์แผนจีน (กลุ่มงานสาธิตแพทย์ แผนไทยและแพทย์ทางเลือก)	สวัสดิการข้าราชการ	-
๑๐/๑๑/๒๐๒๒	๑๓:๒๑:๑๙	-	๓๖-๕๐ ปี	ปริญญาตรี	แพทย์แผนจีน (กลุ่มงานสาธิตแพทย์ แผนไทยและแพทย์ทางเลือก)	เงินสด	-

วันที่	เวลา	พนักงาน ที่ขึ้นชอบ	อายุ	การศึกษา	ครั้งนี้ท่านเข้ารับบริการแผนกใด	สิทธิการรักษา	ข้อเสนอแนะหรือคำติชมที่ท่าน ต้องการอยากให้การปรับปรุง
๑๐/๑๑/๒๐๒๒	๑๓:๒๒:๒๑	-	๕๑-๖๐ ปี	อื่นๆ	แพทย์แผนจีน (กลุ่มงานสาธิตแพทย์ แผนไทยและแพทย์ทางเลือก)	สวัสดิการข้าราชการ	-
๑๐/๑๑/๒๐๒๒	๑๓:๒๓:๒๘	นางสาว กรวรรณ อนันตธนาภษา	๖๐ ปีขึ้นไป	สูงกว่า ปริญญาตรี	แพทย์แผนจีน (กลุ่มงานสาธิตแพทย์ แผนไทยและแพทย์ทางเลือก)	สวัสดิการข้าราชการ	-
๑๐/๑๑/๒๐๒๒	๑๔:๕๒:๑๘	-	๖๐ ปีขึ้นไป	สูงกว่า ปริญญาตรี	ห้องตรวจโรคทั่วไป (กลุ่มงานคลินิก พัฒนารูปแบบและนวัตกรรมสุขภาพชะ)	สวัสดิการข้าราชการ	-
๑๑/๑๑/๒๐๒๒	๘:๐๓:๔๑	นางสุภาวดี คงโพธิ์น้อย	๑๙-๓๕ ปี	ปริญญาตรี	ตรวจครรภ์และวางแผนครอบครัว (กลุ่มงานคลินิกพัฒนารูปแบบและ นวัตกรรมสุขภาพสตรี)	ประกันสังคม	พุดจาดีและยิ้มแย้มที่สุด
๑๑/๑๑/๒๐๒๒	๙:๒๖:๕๒	-	๖๐ ปีขึ้นไป	ปริญญาตรี	ห้องนวด (กลุ่มงานสาธิตแพทย์แผน ไทยและแพทย์ทางเลือก)	สวัสดิการข้าราชการ	-
๑๑/๑๑/๒๐๒๒	๙:๒๘:๑๔	-	๖๐ ปีขึ้นไป	ปริญญาตรี	ห้องนวด (กลุ่มงานสาธิตแพทย์แผน ไทยและแพทย์ทางเลือก)	สวัสดิการข้าราชการ	-
๑๑/๑๑/๒๐๒๒	๑๑:๕๑:๔๖	-	๖๐ ปีขึ้นไป	มัธยมศึกษา	แพทย์แผนจีน (กลุ่มงานสาธิตแพทย์ แผนไทยและแพทย์ทางเลือก)	สวัสดิการข้าราชการ	-
๑๑/๑๑/๒๐๒๒	๑๑:๕๒:๕๑	-	๖๐ ปีขึ้นไป	มัธยมศึกษา	แพทย์แผนจีน (กลุ่มงานสาธิตแพทย์ แผนไทยและแพทย์ทางเลือก)	เงินสด	-
๑๑/๑๑/๒๐๒๒	๑๑:๕๓:๔๑	-	๕๑-๖๐ ปี	ปริญญาตรี	แพทย์แผนจีน (กลุ่มงานสาธิตแพทย์ แผนไทยและแพทย์ทางเลือก)	สวัสดิการข้าราชการ	-
๑๑/๑๑/๒๐๒๒	๑๑:๕๔:๓๐	-	๓๖-๕๐ ปี	ปริญญาตรี	แพทย์แผนจีน (กลุ่มงานสาธิตแพทย์ แผนไทยและแพทย์ทางเลือก)	เงินสด	-
๑๑/๑๑/๒๐๒๒	๑๔:๒๗:๔๘	-	๓๖-๕๐ ปี	มัธยมศึกษา	แพทย์แผนจีน (กลุ่มงานสาธิตแพทย์ แผนไทยและแพทย์ทางเลือก)	ประกันสังคม	-

วันที่	เวลา	พนักงาน ที่ขึ้นชอบ	อายุ	การศึกษา	ครั้งนี้ท่านเข้ารับบริการแผนกใด	สิทธิการรักษา	ข้อเสนอแนะหรือคำติชมที่ท่าน ต้องการอยากให้การปรับปรุง
๑๑/๑๑/๒๐๒๒	๑๕:๕๔:๕๖	-	๑๙-๓๕ ปี	ปริญญาตรี	ห้องตรวจโรคทั่วไป (กลุ่มงานคลินิก พัฒนารูปแบบและนวัตกรรมสุขภาพ)	หลักประกันสุขภาพ ถ้วนหน้า (บัตรทอง)	-
๑๓/๑๑/๒๐๒๒	๑๒:๔๖:๑๑	-	๓๖-๕๐ ปี	ปริญญาตรี	ห้องกายภาพ (กลุ่มงานสาธิตแพทย์ แผนไทยและแพทย์ทางเลือก)	สวัสดิการข้าราชการ	-
๑๓/๑๑/๒๐๒๒	๑๒:๔๗:๒๕	-	๑๙-๓๕ ปี	ปริญญาตรี	ห้องกายภาพ (กลุ่มงานสาธิตแพทย์ แผนไทยและแพทย์ทางเลือก)	สวัสดิการข้าราชการ	-
๑๓/๑๑/๒๐๒๒	๑๒:๔๙:๒๔	นางสาว ชนาธิภา ทองมาก	๕๑-๖๐ ปี	สูงกว่า ปริญญาตรี	ห้องกายภาพ (กลุ่มงานสาธิตแพทย์ แผนไทยและแพทย์ทางเลือก)	เงินสด	-
๑๓/๑๑/๒๐๒๒	๑๒:๕๐:๔๗	-	๓๖-๕๐ ปี	มัธยมศึกษา	ห้องกายภาพ (กลุ่มงานสาธิตแพทย์ แผนไทยและแพทย์ทางเลือก)	สวัสดิการข้าราชการ	-
๑๓/๑๑/๒๐๒๒	๑๒:๕๒:๓๗	-	๑๙-๓๕ ปี	สูงกว่า ปริญญาตรี	ห้องกายภาพ (กลุ่มงานสาธิตแพทย์ แผนไทยและแพทย์ทางเลือก)	สวัสดิการข้าราชการ	-
๑๓/๑๑/๒๐๒๒	๑๒:๕๓:๔๙	นางสาว กานต์สิริ จิระโรจน์ ประภา	๖๐ ปีขึ้นไป	ปริญญาตรี	ห้องกายภาพ (กลุ่มงานสาธิตแพทย์ แผนไทยและแพทย์ทางเลือก)	สวัสดิการข้าราชการ	-
๑๓/๑๑/๒๐๒๒	๑๒:๕๔:๕๗	นางสาว ชนาธิภา ทองมาก	๓๖-๕๐ ปี	ปริญญาตรี	ห้องกายภาพ (กลุ่มงานสาธิตแพทย์ แผนไทยและแพทย์ทางเลือก)	สวัสดิการข้าราชการ	-
๑๓/๑๑/๒๐๒๒	๑๒:๕๕:๕๑	นางสาว ชนาธิภา ทองมาก	๕๑-๖๐ ปี	มัธยมศึกษา	ห้องกายภาพ (กลุ่มงานสาธิตแพทย์ แผนไทยและแพทย์ทางเลือก)	รัฐวิสาหกิจ	-
๑๓/๑๑/๒๐๒๒	๑๒:๕๖:๔๓	-	๕๑-๖๐ ปี	อนุปริญญา	ห้องกายภาพ (กลุ่มงานสาธิตแพทย์ แผนไทยและแพทย์ทางเลือก)	สวัสดิการข้าราชการ	-

วันที่	เวลา	พนักงาน ที่ขึ้นขอบ	อายุ	การศึกษา	ครั้งนี้ท่านเข้ารับบริการแผนกใด	สิทธิการรักษา	ข้อเสนอแนะหรือคำติชมที่ท่าน ต้องการอยากให้การปรับปรุง
๑๓/๑๑/๒๐๒๒	๑๒:๕๗:๔๖	-	๕๑-๖๐ ปี	สูงกว่า ปริญญาตรี	ห้องกายภาพ (กลุ่มงานสาธิตแพทย์ แผนไทยและแพทย์ทางเลือก)	สวัสดิการข้าราชการ	-
๑๓/๑๑/๒๐๒๒	๑๒:๕๙:๐๓	นางสาว กานต์สิริ จิระโรจน์ ประภา	๓๖-๕๐ ปี	ปริญญาตรี	ห้องกายภาพ (กลุ่มงานสาธิตแพทย์ แผนไทยและแพทย์ทางเลือก)	สวัสดิการข้าราชการ	-
๑๓/๑๑/๒๐๒๒	๑๓:๐๐:๒๕	นางสาว กานต์สิริ จิระโรจน์ ประภา	๖๐ ปีขึ้นไป	ปริญญาตรี	ห้องกายภาพ (กลุ่มงานสาธิตแพทย์ แผนไทยและแพทย์ทางเลือก)	สวัสดิการข้าราชการ	-
๑๓/๑๑/๒๐๒๒	๑๓:๐๑:๓๕	นางสาว ชนาธินา ทองมาก	๓๖-๕๐ ปี	ปริญญาตรี	ห้องกายภาพ (กลุ่มงานสาธิตแพทย์ แผนไทยและแพทย์ทางเลือก)	สวัสดิการข้าราชการ	-
๑๓/๑๑/๒๐๒๒	๑๓:๐๒:๓๕	นางสาว ชนาธินา ทองมาก	๖๐ ปีขึ้นไป	ปริญญาตรี	ห้องกายภาพ (กลุ่มงานสาธิตแพทย์ แผนไทยและแพทย์ทางเลือก)	สวัสดิการข้าราชการ	-
๑๓/๑๑/๒๐๒๒	๑๓:๑๕:๔๑	-	๕๑-๖๐ ปี	อนุปริญญา	ห้องกายภาพ (กลุ่มงานสาธิตแพทย์ แผนไทยและแพทย์ทางเลือก)	สวัสดิการข้าราชการ	-
๑๓/๑๑/๒๐๒๒	๑๓:๒๓:๓๓	-	๕๑-๖๐ ปี	มัธยมศึกษา	ห้องกายภาพ (กลุ่มงานสาธิตแพทย์ แผนไทยและแพทย์ทางเลือก)	เงินสด	-
๑๓/๑๑/๒๐๒๒	๑๓:๒๗:๔๑	-	๕๑-๖๐ ปี	ปริญญาตรี	ห้องกายภาพ (กลุ่มงานสาธิตแพทย์ แผนไทยและแพทย์ทางเลือก)	สวัสดิการข้าราชการ	-
๑๓/๑๑/๒๐๒๒	๑๓:๓๙:๒๑	-	๑๙-๓๕ ปี	ปริญญาตรี	ห้องกายภาพ (กลุ่มงานสาธิตแพทย์ แผนไทยและแพทย์ทางเลือก)	สวัสดิการข้าราชการ	-

วันที่	เวลา	พนักงาน ที่ขึ้นขอบ	อายุ	การศึกษา	ครั้งนี้ท่านเข้ารับบริการแผนกใด	สิทธิการรักษา	ข้อเสนอแนะหรือคำติชมที่ท่าน ต้องการอยากให้การปรับปรุง
๑๓/๑๑/๒๐๒๒	๑๓:๔๑:๑๔	นางสาว ชนาธินาถ ทองมาก	๕๑-๖๐ ปี	มัธยมศึกษา	ห้องกายภาพ (กลุ่มงานสาธิตแพทย์ แผนไทยและแพทย์ทางเลือก)	รัฐวิสาหกิจ	-
๑๓/๑๑/๒๐๒๒	๑๓:๔๕:๑๙	นางสาว กานต์สิริ จิระโรจน์ ประภา	๕๑-๖๐ ปี	ปริญญาตรี	ห้องกายภาพ (กลุ่มงานสาธิตแพทย์ แผนไทยและแพทย์ทางเลือก)	สวัสดิการข้าราชการ	-
๑๓/๑๑/๒๐๒๒	๑๓:๔๖:๓๒	นางสาว ชนาธินาถ ทองมาก นายสมพงษ์ มิลาวรรณ	๓๖-๕๐ ปี	ปริญญาตรี	ห้องกายภาพ (กลุ่มงานสาธิตแพทย์ แผนไทยและแพทย์ทางเลือก)	สวัสดิการข้าราชการ	-
๑๓/๑๑/๒๐๒๒	๑๓:๔๗:๑๗	-	๕๑-๖๐ ปี	ปริญญาตรี	ห้องกายภาพ (กลุ่มงานสาธิตแพทย์ แผนไทยและแพทย์ทางเลือก)	สวัสดิการข้าราชการ	-
๑๓/๑๑/๒๐๒๒	๑๓:๕๐:๓๖	นางสาว ชนาธินาถ ทองมาก	๖๐ ปีขึ้นไป	ปริญญาตรี	ห้องกายภาพ (กลุ่มงานสาธิตแพทย์ แผนไทยและแพทย์ทางเลือก)	สวัสดิการข้าราชการ	-
๑๓/๑๑/๒๐๒๒	๑๓:๕๑:๔๐	-	๕๑-๖๐ ปี	อนุปริญญา	ห้องกายภาพ (กลุ่มงานสาธิตแพทย์ แผนไทยและแพทย์ทางเลือก)	สวัสดิการข้าราชการ	-
๑๔/๑๑/๒๐๒๒	๗:๑๑:๐๖	นางกชพรรณ เรืองอุไร	๑๙-๓๕ ปี	มัธยมศึกษา	ห้องฟิสิกส์ (กลุ่มงานทันตสาธารณสุข)	หลักประกันสุขภาพ ถ้วนหน้า (บัตรทอง)	อยากจัดคิวทำฟัน เข้าบาย
๑๔/๑๑/๒๐๒๒	๗:๑๑:๓๔	นางกชพรรณ เรืองอุไร	๓๖-๕๐ ปี	ปริญญาตรี	ห้องฟิสิกส์ (กลุ่มงานทันตสาธารณสุข)	สวัสดิการข้าราชการ	ห้องน้ำแสงสว่างไม่เพียงพอ
๑๔/๑๑/๒๐๒๒	๗:๑๘:๔๔	คุณธัญญา	๕๑-๖๐ ปี	ประถมศึกษา	ห้องฟิสิกส์ (กลุ่มงานทันตสาธารณสุข)	หลักประกันสุขภาพ ถ้วนหน้า (บัตรทอง)	-

วันที่	เวลา	พนักงาน ที่ขึ้นขอบ	อายุ	การศึกษา	ครั้งนี้ท่านเข้ารับบริการแผนกใด	สิทธิการรักษา	ข้อเสนอแนะหรือคำติชมที่ท่าน ต้องการอยากให้การปรับปรุง
๑๔/๑๑/๒๐๒๒	๗:๔๒:๒๙	-	๑๙-๓๕ ปี	ปริญญาตรี	ตรวจครรภ์และวางแผนครอบครัว (กลุ่มงานคลินิกพัฒนารูปแบบและ นวัตกรรมสุขภาพสตรี)	รัฐวิสาหกิจ	-
๑๕/๑๑/๒๐๒๒	๑๐:๒๓:๑๒	คุณหมอ วัน จันทร์ แนะนำดี เคารพผู้ป่วย บริการรวดเร็ว กว่าโรงพยาบาล อื่นๆมาก	๑๙-๓๕ ปี	ปริญญาตรี	ห้องตรวจโรคทั่วไป (กลุ่มงานคลินิก พัฒนารูปแบบและนวัตกรรมสุขภาพะ)	เงินสด	บริการดีมาก รวดเร็ว พนักงาน เจาะเลือด X-ray น่ารักมาก จะชวนคนมาอีกค่ะ
๑๕/๑๑/๒๐๒๒	๑๐:๒๙:๓๙	-	๑๙-๓๕ ปี	ปริญญาตรี	แพทย์แผนจีน (กลุ่มงานสาธิตแพทย์ แผนไทยและแพทย์ทางเลือก)	เงินสด	-
๑๕/๑๑/๒๐๒๒	๑๔:๑๙:๕๐	-	๑๙-๓๕ ปี	ปริญญาตรี	แพทย์แผนจีน (กลุ่มงานสาธิตแพทย์ แผนไทยและแพทย์ทางเลือก)	เงินสด	-
๑๘/๑๑/๒๐๒๒	๑๕:๐๙:๔๗	นางสาว ชนาธิชา ทองมาก	๖๐ ปีขึ้นไป	สูงกว่า ปริญญาตรี	ห้องกายภาพ (กลุ่มงานสาธิตแพทย์ แผนไทยและแพทย์ทางเลือก)	สวัสดิการข้าราชการ	-
๑๘/๑๑/๒๐๒๒	๑๕:๑๑:๐๓	นางสาว ชนาธิชา ทองมาก	๕๑-๖๐ ปี	สูงกว่า ปริญญาตรี	ห้องกายภาพ (กลุ่มงานสาธิตแพทย์ แผนไทยและแพทย์ทางเลือก)	เงินสด	-
๑๘/๑๑/๒๐๒๒	๑๕:๑๒:๒๔	นางสาว กานต์สิริ จิระโรจน์ ประภา	๓๖-๕๐ ปี	มัธยมศึกษา	ห้องกายภาพ (กลุ่มงานสาธิตแพทย์ แผนไทยและแพทย์ทางเลือก)	สวัสดิการข้าราชการ	-

วันที่	เวลา	พนักงาน ที่ขึ้นชอบ	อายุ	การศึกษา	ครั้งนี้ท่านเข้ารับบริการแผนกใด	สิทธิการรักษา	ข้อเสนอแนะหรือคำติชมที่ท่าน ต้องการอยากให้การปรับปรุง
๑๘/๑๑/๒๐๒๒	๑๕:๑๔:๔๒	-	๓๖-๕๐ ปี	สูงกว่า ปริญญาตรี	ห้องกายภาพ (กลุ่มงานสาธิตแพทย์ แผนไทยและแพทย์ทางเลือก)	สวัสดิการข้าราชการ	-
๑๘/๑๑/๒๐๒๒	๑๕:๑๘:๑๔	นางสาว กานต์สิริ จิระโรจน์ ประภา	๖๐ ปีขึ้นไป	ปริญญาตรี	ห้องกายภาพ (กลุ่มงานสาธิตแพทย์ แผนไทยและแพทย์ทางเลือก)	สวัสดิการข้าราชการ	-
๑๘/๑๑/๒๐๒๒	๑๕:๒๒:๕๕	นางสาว ชนาธินาถ ทองมาก	๓๖-๕๐ ปี	ปริญญาตรี	ห้องกายภาพ (กลุ่มงานสาธิตแพทย์ แผนไทยและแพทย์ทางเลือก)	สวัสดิการข้าราชการ	-
๑๘/๑๑/๒๐๒๒	๑๖:๔๖:๕๑	-	๕๑-๖๐ ปี	ปริญญาตรี	ห้องกายภาพ (กลุ่มงานสาธิตแพทย์ แผนไทยและแพทย์ทางเลือก)	สวัสดิการข้าราชการ	-
๒๑/๑๑/๒๐๒๒	๘:๑๗:๔๓	-	๑๙-๓๕ ปี	มัธยมศึกษา	ตรวจครรภ์และวางแผนครอบครัว (กลุ่มงานคลินิกพัฒนารูปแบบและ นวัตกรรมการสุขภาพสตรี)	ประกันสังคม	-
๒๒/๑๑/๒๐๒๒	๑๕:๕๓:๐๖	-	๕๑-๖๐ ปี	ปริญญาตรี	แพทย์แผนจีน (กลุ่มงานสาธิตแพทย์ แผนไทยและแพทย์ทางเลือก)	สวัสดิการข้าราชการ	-
๒๓/๑๑/๒๐๒๒	๗:๕๗:๓๖	นายแพทย์ กীরชัย ชัยมีศรีสุข	๑๙-๓๕ ปี	ปริญญาตรี	ตรวจครรภ์และวางแผนครอบครัว (กลุ่มงานคลินิกพัฒนารูปแบบและ นวัตกรรมการสุขภาพสตรี)	เงินสด	ให้คำแนะนำและบริการที่ดี
๒๓/๑๑/๒๐๒๒	๘:๐๖:๕๘	-	๑๙-๓๕ ปี	อนุปริญญา	ตรวจครรภ์และวางแผนครอบครัว (กลุ่มงานคลินิกพัฒนารูปแบบและ นวัตกรรมการสุขภาพสตรี)	เงินสด	ดีแล้วค่ะ

วันที่	เวลา	พนักงาน ที่ขึ้นชอบ	อายุ	การศึกษา	ครั้งนี้ท่านเข้ารับบริการแผนกใด	สิทธิการรักษา	ข้อเสนอแนะหรือคำติชมที่ท่าน ต้องการอยากให้การปรับปรุง
๒๔/๑๑/๒๐๒๒	๘:๒๖:๔๕	-	๕๑-๖๐ ปี	อนุปริญญา	ห้องกายภาพ (กลุ่มงานสาธิตแพทย์ แผนไทยและแพทย์ทางเลือก)	สวัสดิการข้าราชการ	-
๒๔/๑๑/๒๐๒๒	๘:๓๒:๔๗	-	๕๑-๖๐ ปี	มัธยมศึกษา	ห้องกายภาพ (กลุ่มงานสาธิตแพทย์ แผนไทยและแพทย์ทางเลือก)	อื่นๆ	-
๒๔/๑๑/๒๐๒๒	๘:๓๔:๑๖	-	๓๖-๕๐ ปี	สูงกว่า ปริญญาตรี	ห้องกายภาพ (กลุ่มงานสาธิตแพทย์ แผนไทยและแพทย์ทางเลือก)	สวัสดิการข้าราชการ	-
๒๔/๑๑/๒๐๒๒	๘:๓๖:๕๕	นางสาว ชนาธิภา ทองมาก	๕๑-๖๐ ปี	มัธยมศึกษา	ห้องกายภาพ (กลุ่มงานสาธิตแพทย์ แผนไทยและแพทย์ทางเลือก)	รัฐวิสาหกิจ	-
๒๔/๑๑/๒๐๒๒	๘:๓๘:๒๐	-	๖๐ ปีขึ้นไป	มัธยมศึกษา	ห้องกายภาพ (กลุ่มงานสาธิตแพทย์ แผนไทยและแพทย์ทางเลือก)	ประกัน สังคม	-
๒๔/๑๑/๒๐๒๒	๘:๓๙:๔๕	นางสาว กานต์สิริ จิระโรจน์ ประภา	๓๖-๕๐ ปี	สูงกว่า ปริญญาตรี	ห้องกายภาพ (กลุ่มงานสาธิตแพทย์ แผนไทยและแพทย์ทางเลือก)	สวัสดิการข้าราชการ	-
๒๔/๑๑/๒๐๒๒	๘:๔๑:๒๐	นางสาว ชนาธิภา ทองมาก	๖๐ ปีขึ้นไป	ปริญญาตรี	ห้องกายภาพ (กลุ่มงานสาธิตแพทย์ แผนไทยและแพทย์ทางเลือก)	สวัสดิการข้าราชการ	-
๒๔/๑๑/๒๐๒๒	๘:๔๒:๒๓	นางสาว กานต์สิริ จิระโรจน์ ประภา	๖๐ ปีขึ้นไป	ปริญญาตรี	ห้องกายภาพ (กลุ่มงานสาธิตแพทย์ แผนไทยและแพทย์ทางเลือก)	สวัสดิการข้าราชการ	-
๒๔/๑๑/๒๐๒๒	๘:๔๓:๓๖	นางสาว กานต์สิริ	๖๐ ปีขึ้นไป	มัธยมศึกษา	ห้องกายภาพ (กลุ่มงานสาธิตแพทย์ แผนไทยและแพทย์ทางเลือก)	ประกัน สังคม	-

วันที่	เวลา	พนักงาน ที่ขึ้นขอบ	อายุ	การศึกษา	ครั้งนี้ท่านเข้ารับบริการแผนกใด	สิทธิการรักษา	ข้อเสนอแนะหรือคำติชมที่ท่าน ต้องการอยากให้การปรับปรุง
		จิระโรจน์ ประภา					
๒๔/๑๑/๒๐๒๒	๘:๔๖:๔๒	นางสาว ชนาธินาถ ทองมาก	๖๐ ปีขึ้นไป	สูงกว่า ปริญญาตรี	ห้องกายภาพ (กลุ่มงานสาธิตแพทย์ แผนไทยและแพทย์ทางเลือก)	สวัสดิการข้าราชการ	-
๒๔/๑๑/๒๐๒๒	๘:๔๘:๐๕	นางสาว ชนาธินาถ ทองมาก	๓๖-๕๐ ปี	ปริญญาตรี	ห้องกายภาพ (กลุ่มงานสาธิตแพทย์ แผนไทยและแพทย์ทางเลือก)	สวัสดิการข้าราชการ	-
๒๔/๑๑/๒๐๒๒	๘:๔๙:๒๑	นางสาว ชนาธินาถ ทองมาก และ นายสมพงษ์ มิลาวรรณ์	๓๖-๕๐ ปี	ปริญญาตรี	ห้องกายภาพ (กลุ่มงานสาธิตแพทย์ แผนไทยและแพทย์ทางเลือก)	รัฐวิสาหกิจ	-
๒๔/๑๑/๒๐๒๒	๘:๕๐:๓๕	นางสาว ชนาธินาถ ทองมาก	๓๖-๕๐ ปี	มัธยมศึกษา	ห้องกายภาพ (กลุ่มงานสาธิตแพทย์ แผนไทยและแพทย์ทางเลือก)	อื่นๆ	-
๒๔/๑๑/๒๐๒๒	๘:๕๒:๔๗	นางสาว กานต์สิรี จิระโรจน์ ประภา	๓๖-๕๐ ปี	ปริญญาตรี	ห้องกายภาพ (กลุ่มงานสาธิตแพทย์ แผนไทยและแพทย์ทางเลือก)	สวัสดิการข้าราชการ	-
๒๔/๑๑/๒๐๒๒	๘:๕๓:๕๑	นางสาว ชนาธินาถ ทองมาก	๖๐ ปีขึ้นไป	ปริญญาตรี	ห้องกายภาพ (กลุ่มงานสาธิตแพทย์ แผนไทยและแพทย์ทางเลือก)	สวัสดิการข้าราชการ	-
๒๔/๑๑/๒๐๒๒	๘:๕๗:๒๘	นางสาว ชนาธินาถ ทองมาก	๖๐ ปีขึ้นไป	มัธยมศึกษา	ห้องกายภาพ (กลุ่มงานสาธิตแพทย์ แผนไทยและแพทย์ทางเลือก)	เงินสด	-

วันที่	เวลา	พนักงาน ที่ขึ้นขอบ	อายุ	การศึกษา	ครั้งนี้ท่านเข้ารับบริการแผนกใด	สิทธิการรักษา	ข้อเสนอแนะหรือคำติชมที่ท่าน ต้องการอยากให้การปรับปรุง
๒๔/๑๑/๒๐๒๒	๘:๕๙:๐๓	นางสาว กานต์สิริ จิระโรจน์ ประภา	๖๐ ปีขึ้นไป	ปริญญาตรี	ห้องกายภาพ (กลุ่มงานสาธิตแพทย์ แผนไทยและแพทย์ทางเลือก)	สวัสดิการข้าราชการ	-
๒๔/๑๑/๒๐๒๒	๙:๐๐:๐๒	-	๓๖-๕๐ ปี	สูงกว่า ปริญญาตรี	ห้องกายภาพ (กลุ่มงานสาธิตแพทย์ แผนไทยและแพทย์ทางเลือก)	สวัสดิการข้าราชการ	-
๒๔/๑๑/๒๐๒๒	๙:๐๑:๐๖	นางสาว ชนาธินาถ ทองมาก	๖๐ ปีขึ้นไป	ปริญญาตรี	ห้องกายภาพ (กลุ่มงานสาธิตแพทย์ แผนไทยและแพทย์ทางเลือก)	สวัสดิการข้าราชการ	-
๒๔/๑๑/๒๐๒๒	๙:๐๔:๔๓	-	๕๑-๖๐ ปี	อนุปริญญา	ห้องกายภาพ (กลุ่มงานสาธิตแพทย์ แผนไทยและแพทย์ทางเลือก)	สวัสดิการข้าราชการ	-
๒๔/๑๑/๒๐๒๒	๙:๐๗:๕๙	นางสาว กานต์สิริ จิระโรจน์ ประภา	๕๑-๖๐ ปี	สูงกว่า ปริญญาตรี	ห้องกายภาพ (กลุ่มงานสาธิตแพทย์ แผนไทยและแพทย์ทางเลือก)	องค์กรส่วนปกครอง ส่วนท้องถิ่น	กลิ่นห้องน้ำชั้นล่าง
๒๔/๑๑/๒๐๒๒	๙:๐๙:๐๖	นางสาว ชนาธินาถ ทองมาก	๑๙-๓๕ ปี	สูงกว่า ปริญญาตรี	ห้องกายภาพ (กลุ่มงานสาธิตแพทย์ แผนไทยและแพทย์ทางเลือก)	สวัสดิการข้าราชการ	-
๒๔/๑๑/๒๐๒๒	๙:๑๑:๔๗	นางสาว กานต์สิริ จิระโรจน์ ประภา	๓๖-๕๐ ปี	มัธยมศึกษา	ห้องกายภาพ (กลุ่มงานสาธิตแพทย์ แผนไทยและแพทย์ทางเลือก)	สวัสดิการข้าราชการ	-
๒๔/๑๑/๒๐๒๒	๙:๑๒:๔๗	นางสาว กานต์สิริ	๕๑-๖๐ ปี	สูงกว่า ปริญญาตรี	ห้องกายภาพ (กลุ่มงานสาธิตแพทย์ แผนไทยและแพทย์ทางเลือก)	เงินสด	-

วันที่	เวลา	พนักงาน ที่ขึ้นชอบ	อายุ	การศึกษา	ครั้งนี้ท่านเข้ารับบริการแผนกใด	สิทธิการรักษา	ข้อเสนอแนะหรือคำติชมที่ท่าน ต้องการอยากให้การปรับปรุง
		จิระโรจน์ ประภา					
๒๔/๑๑/๒๐๒๒	๙:๑๔:๔๖	-	๕๑-๖๐ ปี	ปริญญาตรี	ห้องกายภาพ (กลุ่มงานสาธิตแพทย์ แผนไทยและแพทย์ทางเลือก)	เงินสด	-
๒๔/๑๑/๒๐๒๒	๙:๑๕:๕๕	นางสาว ชนาธินาถ ทองมาก	๓๖-๕๐ ปี	มัธยมศึกษา	ห้องกายภาพ (กลุ่มงานสาธิตแพทย์ แผนไทยและแพทย์ทางเลือก)	อื่นๆ	-
๒๔/๑๑/๒๐๒๒	๙:๒๑:๐๕	นางสาว ชนาธินาถ ทองมาก	๖๐ ปีขึ้นไป	สูงกว่า ปริญญาตรี	ห้องกายภาพ (กลุ่มงานสาธิตแพทย์ แผนไทยและแพทย์ทางเลือก)	สวัสดิการข้าราชการ	-
๒๔/๑๑/๒๐๒๒	๙:๒๒:๑๖	นางสาว ชนาธินาถ ทองมาก	๕๑-๖๐ ปี	สูงกว่า ปริญญาตรี	ห้องกายภาพ (กลุ่มงานสาธิตแพทย์ แผนไทยและแพทย์ทางเลือก)	เงินสด	-
๒๔/๑๑/๒๐๒๒	๙:๒๓:๒๖	นางสาว กานต์สิริ จิระโรจน์ ประภา	๓๖-๕๐ ปี	อื่นๆ	ห้องกายภาพ (กลุ่มงานสาธิตแพทย์ แผนไทยและแพทย์ทางเลือก)	สวัสดิการข้าราชการ	-
๒๔/๑๑/๒๐๒๒	๙:๒๕:๐๗	นางสาว ชนาธินาถ ทองมาก	๖๐ ปีขึ้นไป	ปริญญาตรี	ห้องกายภาพ (กลุ่มงานสาธิตแพทย์ แผนไทยและแพทย์ทางเลือก)	สวัสดิการข้าราชการ	-
๒๔/๑๑/๒๐๒๒	๙:๒๗:๑๐	นางสาว กานต์สิริ จิระโรจน์ ประภา	๖๐ ปีขึ้นไป	อนุปริญญา	ห้องกายภาพ (กลุ่มงานสาธิตแพทย์ แผนไทยและแพทย์ทางเลือก)	สวัสดิการข้าราชการ	-

วันที่	เวลา	พนักงาน ที่ขึ้นขอบ	อายุ	การศึกษา	ครั้งนี้ท่านเข้ารับบริการแผนกใด	สิทธิการรักษา	ข้อเสนอแนะหรือคำติชมที่ท่าน ต้องการอยากให้การปรับปรุง
๒๔/๑๑/๒๐๒๒	๙:๓๐:๒๘	-	๓๖-๕๐ ปี	สูงกว่า ปริญญาตรี	ห้องกายภาพ (กลุ่มงานสาธิตแพทย์ แผนไทยและแพทย์ทางเลือก)	สวัสดิการข้าราชการ	-
๒๔/๑๑/๒๐๒๒	๙:๓๒:๕๒	นางสาว กานต์สิริ จิระโรจน์ ประภา	๖๐ ปีขึ้นไป	ปริญญาตรี	ห้องกายภาพ (กลุ่มงานสาธิตแพทย์ แผนไทยและแพทย์ทางเลือก)	สวัสดิการข้าราชการ	-
๒๔/๑๑/๒๐๒๒	๙:๓๕:๐๙	-	๑๙-๓๕ ปี	สูงกว่า ปริญญาตรี	ห้องกายภาพ (กลุ่มงานสาธิตแพทย์ แผนไทยและแพทย์ทางเลือก)	สวัสดิการข้าราชการ	-
๒๔/๑๑/๒๐๒๒	๙:๔๗:๑๕	นางสาว กานต์สิริ จิระโรจน์ ประภา	๕๑-๖๐ ปี	อนุปริญญา	ห้องกายภาพ (กลุ่มงานสาธิตแพทย์ แผนไทยและแพทย์ทางเลือก)	สวัสดิการข้าราชการ	-
๒๔/๑๑/๒๐๒๒	๙:๔๗:๓๑	-	๑๙-๓๕ ปี	ปริญญาตรี	ตรวจครรภ์และวางแผนครอบครัว (กลุ่มงานคลินิกพัฒนารูปแบบและ นวัตกรรมสุขภาพสตรี)	สวัสดิการข้าราชการ	-
๒๔/๑๑/๒๐๒๒	๙:๔๘:๕๐	-	๕๑-๖๐ ปี	สูงกว่า ปริญญาตรี	ห้องกายภาพ (กลุ่มงานสาธิตแพทย์ แผนไทยและแพทย์ทางเลือก)	สวัสดิการข้าราชการ	-
๒๔/๑๑/๒๐๒๒	๙:๕๐:๐๕	นางสาว กานต์สิริ จิระโรจน์ ประภา	๓๖-๕๐ ปี	มัธยมศึกษา	ห้องกายภาพ (กลุ่มงานสาธิตแพทย์ แผนไทยและแพทย์ทางเลือก)	สวัสดิการข้าราชการ	-
๒๔/๑๑/๒๐๒๒	๙:๕๔:๓๘	นางสาว กานต์สิริ	๖๐ ปีขึ้นไป	มัธยมศึกษา	ห้องกายภาพ (กลุ่มงานสาธิตแพทย์ แผนไทยและแพทย์ทางเลือก)	สวัสดิการข้าราชการ	-

วันที่	เวลา	พนักงาน ที่ขึ้นขอบ	อายุ	การศึกษา	ครั้งนี้ท่านเข้ารับบริการแผนกใด	สิทธิการรักษา	ข้อเสนอแนะหรือคำติชมที่ท่าน ต้องการอยากให้การปรับปรุง
		จิระโรจน์ ประภา					
๒๔/๑๑/๒๐๒๒	๙:๕๖:๑๓	นางสาว กานต์สิริ จิระโรจน์ ประภา	๕๑-๖๐ ปี	สูงกว่า ปริญญาตรี	ห้องกายภาพ (กลุ่มงานสาธิตแพทย์ แผนไทยและแพทย์ทางเลือก)	สวัสดิการข้าราชการ	-
๒๔/๑๑/๒๐๒๒	๙:๕๗:๔๓	นางสาว กานต์สิริ จิระโรจน์ ประภา	๖๐ ปีขึ้นไป	ปริญญาตรี	ห้องกายภาพ (กลุ่มงานสาธิตแพทย์ แผนไทยและแพทย์ทางเลือก)	สวัสดิการข้าราชการ	-
๒๔/๑๑/๒๐๒๒	๑๐:๐๐:๑๒	-	๑๙-๓๕ ปี	ปริญญาตรี	ห้องกายภาพ (กลุ่มงานสาธิตแพทย์ แผนไทยและแพทย์ทางเลือก)	หลักประกันสุขภาพ ถ้วนหน้า (บัตรทอง)	-
๒๔/๑๑/๒๐๒๒	๑๐:๐๑:๕๓	นางสาว กานต์สิริ จิระโรจน์ ประภา	๖๐ ปีขึ้นไป	อนุปริญญา	ห้องกายภาพ (กลุ่มงานสาธิตแพทย์ แผนไทยและแพทย์ทางเลือก)	สวัสดิการข้าราชการ	-
๒๔/๑๑/๒๐๒๒	๑๕:๑๒:๓๗	นางสาว ชนาธินาถ ทองมาก	๕๑-๖๐ ปี	มัธยมศึกษา	ห้องกายภาพ (กลุ่มงานสาธิตแพทย์ แผนไทยและแพทย์ทางเลือก)	รัฐวิสาหกิจ	-
๒๔/๑๑/๒๐๒๒	๑๕:๑๓:๓๑	นางสาว ชนาธินาถ ทองมาก	๖๐ ปีขึ้นไป	อนุปริญญา	ห้องกายภาพ (กลุ่มงานสาธิตแพทย์ แผนไทยและแพทย์ทางเลือก)	สวัสดิการข้าราชการ	-
๒๔/๑๑/๒๐๒๒	๑๕:๔๘:๒๓	นางสาว ชนาธินาถ ทองมาก และ	๓๖-๕๐ ปี	ปริญญาตรี	ห้องกายภาพ (กลุ่มงานสาธิตแพทย์ แผนไทยและแพทย์ทางเลือก)	สวัสดิการข้าราชการ	-



วันที่	เวลา	พนักงาน ที่ชื่นชอบ	อายุ	การศึกษา	ครั้งนี้ท่านเข้ารับบริการแผนกใด	สิทธิการรักษา	ข้อเสนอแนะหรือคำติชมที่ท่าน ต้องการอยากให้การปรับปรุง
๒๙/๑๑/๒๐๒๒	๗:๐๙:๑๐	-	๑๙-๓๕ ปี	ปริญญาตรี	ห้องฟัน (กลุ่มงานทันตสาธารณสุข)	หลักประกันสุขภาพ ถ้วนหน้า (บัตรทอง)	อาคารร้อนมาก ควรติดแอร์ครับ
๒๙/๑๑/๒๐๒๒	๑๕:๐๑:๔๖	คุณหมอและ เจ้าหน้าที่คลินิก แพทย์แผนจีน	๑๙-๓๕ ปี	สูงกว่า ปริญญาตรี	แพทย์แผนจีน (กลุ่มงานสาธิตแพทย์ แผนไทยและแพทย์ทางเลือก)	เงินสด	-
๒๙/๑๑/๒๐๒๒	๑๕:๐๒:๔๓	-	๓๖-๕๐ ปี	สูงกว่า ปริญญาตรี	แพทย์แผนจีน (กลุ่มงานสาธิตแพทย์ แผนไทยและแพทย์ทางเลือก)	เงินสด	-
๒๙/๑๑/๒๐๒๒	๑๕:๐๓:๓๘	-	๓๖-๕๐ ปี	สูงกว่า ปริญญาตรี	แพทย์แผนจีน (กลุ่มงานสาธิตแพทย์ แผนไทยและแพทย์ทางเลือก)	เงินสด	-
๑๑/๒๙/๒๐๒๒	๑๕:๐๔:๓๙	-	๖๐ ปีขึ้นไป	มัธยมศึกษา	แพทย์แผนจีน (กลุ่มงานสาธิตแพทย์ แผนไทยและแพทย์ทางเลือก)	เงินสด	-
๒๙/๑๑/๒๐๒๒	๑๕:๐๖:๐๐	-	๕๑-๖๐ ปี	ปริญญาตรี	แพทย์แผนจีน (กลุ่มงานสาธิตแพทย์ แผนไทยและแพทย์ทางเลือก)	สวัสดิการข้าราชการ	การบริการดี สถานที่สะอาด ให้ ความรู้และคำแนะนำดีครับ
๓๐/๑๑/๒๐๒๒	๗:๓๕:๐๖	เจ้าหน้าที่หน้า ห้องตรงจรรย์เวช	๑๙-๓๕ ปี	อื่นๆ	ตรวจครรภ์และวางแผนครอบครัว (กลุ่มงานคลินิกพัฒนารูปแบบและ นวัตกรรมสุขภาพสตรี)	ประกัน สังคม	บริการดีมาก
๓๐/๑๑/๒๐๒๒	๙:๐๙:๕๘	นายแพทย์ กิริชัย ชัยมีศรีสุข	๓๖-๕๐ ปี	มัธยมศึกษา	ตรวจครรภ์และวางแผนครอบครัว (กลุ่มงานคลินิกพัฒนารูปแบบและ นวัตกรรมสุขภาพสตรี)	ประกัน สังคม	ป้าๆน่ารัก บริการดี หมอแนะนำ ดีค่ะ
๓๐/๑๑/๒๐๒๒	๙:๒๑:๓๔	คุณ โจ้	๓๖-๕๐ ปี	มัธยมศึกษา	ตรวจครรภ์และวางแผนครอบครัว (กลุ่มงานคลินิกพัฒนารูปแบบและ นวัตกรรมสุขภาพสตรี)	เงินสด	คุณหมอและพยาบาลบริการดี มากค่ะ

วันที่	เวลา	พนักงาน ที่ขึ้นขอบ	อายุ	การศึกษา	ครั้งนี้ท่านเข้ารับบริการแผนกใด	สิทธิการรักษา	ข้อเสนอแนะหรือคำติชมที่ท่าน ต้องการอยากให้การปรับปรุง
๓๐/๑๑/๒๐๒๒	๙:๓๔:๑๐	-	๑๙-๓๕ ปี	ปริญญาตรี	ตรวจครรภ์และวางแผนครอบครัว (กลุ่มงานคลินิกพัฒนารูปแบบและ นวัตกรรมสุขภาพสตรี)	ประกัน สังคม	-
๓๐/๑๑/๒๐๒๒	๙:๓๖:๑๓	-	๑๙-๓๕ ปี	ปริญญาตรี	ห้องตรวจโรคทั่วไป (กลุ่มงานคลินิก พัฒนารูปแบบและนวัตกรรมสุขภาพะ)	หลักประกันสุขภาพ ถ้วนหน้า (บัตรทอง)	-
๓๐/๑๑/๒๐๒๒	๙:๓๙:๓๒	-	๓๖-๕๐ ปี	สูงกว่า ปริญญาตรี	ห้องตรวจโรคทั่วไป (กลุ่มงานคลินิก พัฒนารูปแบบและนวัตกรรมสุขภาพะ)	สวัสดิการข้าราชการ	ข้อคำถาม ที่ว่ามาใช้บริการกี่ครั้ง ไม่เคลียร์ ยังไม่ครอบคลุมข้อ คำตอบ
๓๐/๑๑/๒๐๒๒	๙:๔๔:๐๘	นางสุธิมา ทานาค	๕๑-๖๐ ปี	มัธยมศึกษา	ห้องให้คำปรึกษาปรับเปลี่ยน พฤติกรรม (กลุ่มงานคลินิกพัฒนา รูปแบบและนวัตกรรมสุขภาพะ)	หลักประกันสุขภาพ ถ้วนหน้า (บัตรทอง)	หาที่พักเบรกให้คนไข้ได้ทาน ของว่าง
๓๐/๑๑/๒๐๒๒	๑๒:๐๒:๐๘	นายสมพงษ์ มิลาวรรณ์	๖๐ ปีขึ้นไป	ปริญญาตรี	ห้องกายภาพ (กลุ่มงานสาธิตแพทย์ แผนไทยและแพทย์ทางเลือก)	สวัสดิการข้าราชการ	-
๓๐/๑๑/๒๐๒๒	๑๒:๔๘:๓๒	-	๕๑-๖๐ ปี	อนุปริญญา	ห้องกายภาพ (กลุ่มงานสาธิตแพทย์ แผนไทยและแพทย์ทางเลือก)	สวัสดิการข้าราชการ	-
๓๐/๑๑/๒๐๒๒	๑๒:๕๐:๔๖	นางสาว ชนาธิถ ทองมาก	๕๑-๖๐ ปี	มัธยมศึกษา	ห้องกายภาพ (กลุ่มงานสาธิตแพทย์ แผนไทยและแพทย์ทางเลือก)	รัฐวิสาหกิจ	-
๓๐/๑๑/๒๐๒๒	๑๒:๕๒:๓๘	นางสาว ชนาธิถ ทองมาก และ นายสมพงษ์ มิลาวรรณ์	๖๐ ปีขึ้นไป	ปริญญาตรี	ห้องกายภาพ (กลุ่มงานสาธิตแพทย์ แผนไทยและแพทย์ทางเลือก)	สวัสดิการข้าราชการ	-

วันที่	เวลา	พนักงาน ที่ขึ้นชอบ	อายุ	การศึกษา	ครั้งนี้ท่านเข้ารับบริการแผนกใด	สิทธิการรักษา	ข้อเสนอแนะหรือคำติชมที่ท่าน ต้องการอยากให้การปรับปรุง
๓๐/๑๑/๒๐๒๒	๑๒:๕๓:๕๔	นางสาว กานต์สิริ จิระ โรจน์ประภา	๖๐ ปีขึ้นไป	ปริญญาตรี	ห้องกายภาพ (กลุ่มงานสาธิตแพทย์ แผนไทยและแพทย์ทางเลือก)	สวัสดิการข้าราชการ	-
๓๐/๑๑/๒๐๒๒	๑๒:๕๗:๐๐	-	๖๐ ปีขึ้นไป	มัธยมศึกษา	ห้องกายภาพ (กลุ่มงานสาธิตแพทย์ แผนไทยและแพทย์ทางเลือก)	เงินสด	-
๓๐/๑๑/๒๐๒๒	๑๒:๕๘:๑๖	-	๓๖-๕๐ ปี	มัธยมศึกษา	ห้องกายภาพ (กลุ่มงานสาธิตแพทย์ แผนไทยและแพทย์ทางเลือก)	สวัสดิการข้าราชการ	-
๓๐/๑๑/๒๐๒๒	๑๓:๐๐:๔๙	นางสาวชนาธิ นาถ ทองมาก	๓๖-๕๐ ปี	มัธยมศึกษา	ห้องกายภาพ (กลุ่มงานสาธิตแพทย์ แผนไทยและแพทย์ทางเลือก)	ประกันสังคม	-
๓๐/๑๑/๒๐๒๒	๑๓:๐๓:๑๒	นางสาวชนาธิ นาถ ทองมาก	๖๐ ปีขึ้นไป	ปริญญาตรี	ห้องกายภาพ (กลุ่มงานสาธิตแพทย์ แผนไทยและแพทย์ทางเลือก)	สวัสดิการข้าราชการ	-
๓๐/๑๑/๒๐๒๒	๑๓:๐๘:๐๖	-	๖๐ ปีขึ้นไป	มัธยมศึกษา	ห้องกายภาพ (กลุ่มงานสาธิตแพทย์ แผนไทยและแพทย์ทางเลือก)	เงินสด	-
๓๐/๑๑/๒๐๒๒	๑๕:๐๓:๒๖	นางสาว กานต์สิริ จิระโรจน์ ประภา	๖๐ ปีขึ้นไป	ปริญญาตรี	ห้องกายภาพ (กลุ่มงานสาธิตแพทย์ แผนไทยและแพทย์ทางเลือก)	สวัสดิการข้าราชการ	-
๓๐/๑๑/๒๐๒๒	๑๕:๐๕:๒๖	นางสาว ชนาธินาถ ทองมาก	๓๖-๕๐ ปี	มัธยมศึกษา	ห้องกายภาพ (กลุ่มงานสาธิตแพทย์ แผนไทยและแพทย์ทางเลือก)	ประกันสังคม	-

รายงานการแสดงความคิดเห็นของผู้มารับบริการ  
 สถาบันพัฒนาสุขภาวะเขตเมือง  
 ประจำเดือน พฤศจิกายน ๒๕๖๕

เดือน	ช่องทางการ แสดงความ คิดเห็น	ข้อร้องเรียน	ข้อชมเชย	ข้อเสนอแนะ	ร่วมประเมิน การใช้ บริการ	รวม
พฤศจิกายน	กล่องรับความ คิดเห็น	๐	๐	๐	๐	๐
	ออนไลน์	๒๓	๒๗	๘	๑๘๘	๒๔๖
รวม		๒๓	๒๗	๘	๑๘๘	๒๔๖