กรมอนามัย
สถาบันพัฒนาสุขภาวะเขตเมือง

ภาพข่าวกิจกรรม

สถาบันพัฒนาสุขภาวะเขตเมือง เผยแพร่ 17 ธ.ค. 2564

จัดทำโดย สถาบันพัฒนาสุขภาวะเขตเมือง

ประชุมแลกเปลี่ยนเรียนรู้การขับเคลื่อนงาน EOC ในพื้นที่กรุงเทพมหานคร ครั้งที่ ๓๑/๒๕๖๔

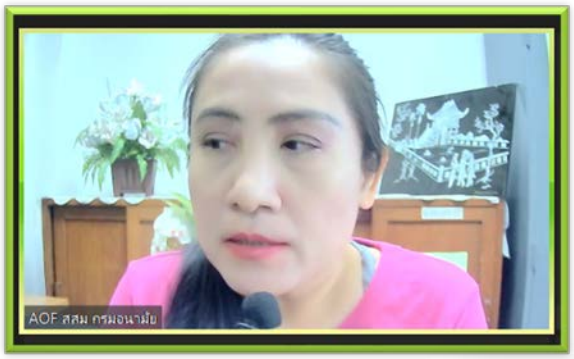

วันที่ ๑๗ ธันวาคม ๒๕๖๔ กลุ่มงานบริหารนโยบายยุทธศาสตร์และประเมินผล จัดประชุมแลกเปลี่ยนเรียนรู้การขับเคลื่อนงาน EOC ในพื้นที่กรุงเทพมหานคร ครั้งที่ ๓๑/๒๕๖๔ โดยทันตแพทย์หญิงศิรดา เล็กอุทัย รองผู้อำนวยการสถาบันพัฒนาสุขภาวะเขตเมือง เป็นประธาน มีวัตถุประสงค์ เพื่อติดตามการดำเนินงานของคณะทำงานปฏิบัติงานตอบโต้ภาวะฉุกเฉินและสาธารณภัยด้านส่งเสริมสุขภาพและอนามัยสิ่งแวดล้อมด้วยโรคติดเชื้อไวรัสโคโรนา 2019 (COVID-19) ทุกสัปดาห์ ณ ห้องประชุมไพลิน ชั้น ๓ และผ่านระบบ Zoom Conference