



กรมอนามัย
DEPARTMENT OF HEALTH

ศูนย์อนามัยที่ 13 กรุงเทพมหานคร
HEALTH PROMOTION CENTER REGION 13 BANGKOK

หลักปฏิบัติในการขอส่งมูลฝอยติดเชื้อ

ศูนย์อนามัยที่ 13

นางสาวเบญจวรรณ จันทพล

นักวิชาการสาธารณสุขปฏิบัติการ

กลุ่มพัฒนาอนามัยสิ่งแวดล้อม



กรมอนามัย
ศูนย์อนามัยที่ 13 กุสุเทพ

การขนส่งมูลฝอยติดเชื้อ





กรมอนามัย
ศูนย์อนามัยที่ 13 กุสุเทพฯ

2. ลักษณะของรถขนมูลฝอยติดเชื้อ

ตัวควบคุมอุณหภูมิ < หรือ = 10 องศาเซลเซียส



ตัวถังปิดทึบ

ข้อความสีแดง “ใช้เฉพาะขนมูลฝอยติดเชื้อ”



กรมอนามัย
ศูนย์อนามัยที่ 13 กุสุเทพ

2. ลักษณะของรถขนมูลฝอยติดเชื้อ (ต่อ)



2. ลักษณะของรถขนมูลฝอยติดเชื้อ (ต่อ)

กรณีมูลฝอยฯ เก็บนาน
กว่า 7 วัน ต้องควบคุม
อุณหภูมิให้ < หรือ = 10
องศาเซลเซียส

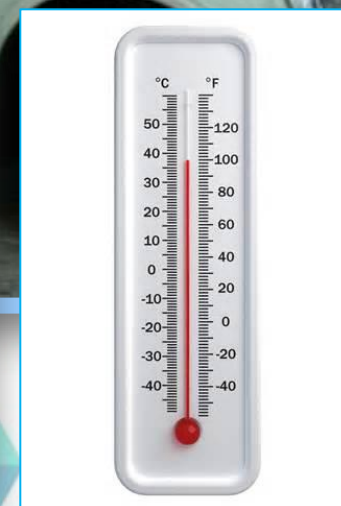



กรมอนามัย
ศูนย์อนามัยที่ 13 กุฏเทพา

2. ลักษณะของรถขนมูลฝอยติดเชื้อ (ต่อ)





กรมอนามัย
ศูนย์อนามัยที่ 13 กุสุเทพ

3. ผู้ปฏิบัติงานเก็บขนมูลฝอยติดเชื้อ





3. ผู้ปฏิบัติงานเก็บข้อมูลฟอยติดเชื้อ

ผลตรวจสุขภาพ

โรงพยาบาลยี่นฮี	ชื่อ - สกุล น.ส.	Request No.
LAB RESULT	HN	Request Date 1 ส.ค. 2552 07:43
	อายุ 28 Y 9 M 12 D	
	เพศ หญิง VN +0011	
	Clinic อายุรกรรม	

URINE ANALYSIS

Color	Yellow	Appearance	Clear
sp.gr.	1.014	pH	7.0
Protein	Negative	Sugar	Negative
Ketone	Negative	Blood	Negative
Bilirubin	Negative	Urobiinoqen	Negative
RBC/HPF	-		
Epithelial cell/HPF	2-3	WBC/HPF	0-1
Type of Epithelial cell	Squamous	Mucous	-
Bacteria	Few(cocci+rod)	Cast/LPF	-

Remark :

❖ วัณโรคปอด
❖ ไวรัสตับอักเสบบ
อย่างน้อยปีละ 1 ครั้ง

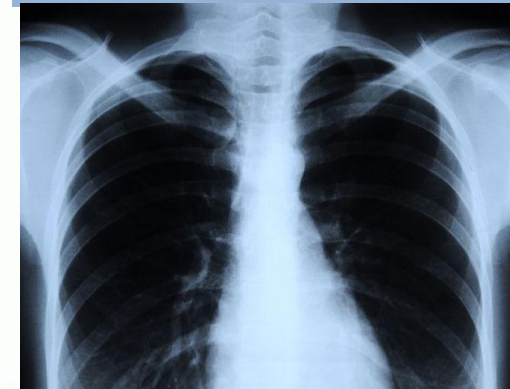

โปรแกรม - การตรวจสุขภาพประจำปี โปรแกรม 1

: Repeated

Requested By DR. ไนระบุแพทย์

Reported by

1 ส.ค. 2552 07:49

Page

1 / 1

Printed

1 ส.ค. 52 08:41

Approved by

FM-LAB-001

3. ผู้ปฏิบัติงานเก็บข้อมูลฝอยติดเชื้อ

เจ้าหน้าที่บริษัทสอบถามจุดเข้าเก็บขน, วัน, เวลา เข้าเก็บขน และชื่อผู้ติดต่อ พร้อมแจ้งชื่อพนักงานเข้าเก็บ

เจ้าหน้าที่บริษัทแจ้งพนักงานเข้าเก็บขน และให้ชื่อผู้ติดต่อประสานของโรงพยาบาล

พนักงานสวมใส่อุปกรณ์ป้องกันอันตรายแบบเต็มรูปแบบเข้าเก็บขนมูลฝอยติดเชื้อที่จุดพัก

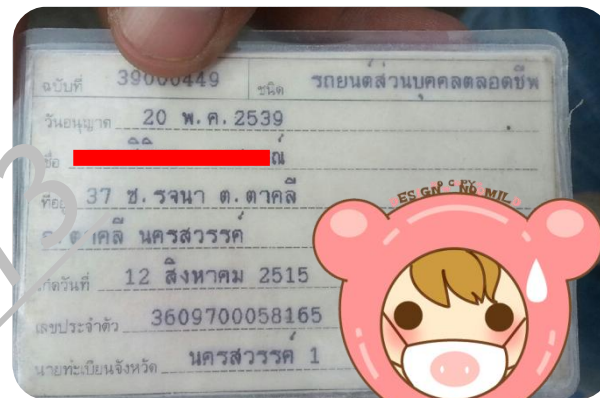

การเตรียมความพร้อมในการปฏิบัติงาน
ของพนักงานเก็บขนมูลฝอยติดเชื้อ



กรมอนามัย
ศูนย์อนามัยที่ 13 กุสุเทพ

การขนย้ายมูลฝอยติดเชื้อ



หยิบจับบริเวณคอถุงไม่อุ้ม ไม่โยน



การชั่งน้ำหนัก



กรมอนามัย
ศูนย์อนามัยที่ 13 กุสุมาล

การบรรจุมูลฝอยติดเชื้อในรถ





กรมอนามัย
ศูนย์อนามัยที่ 13 กุสุเทพฯ

การนำมูลฝอยติดเชื้อจากรถตู้เตาเผา





กรมอนามัย
ถนนนวมินทร์ 13 กรุงเทพฯ

4. การใช้งานระบบเอกสารกำกับการขนส่ง มูลฝอยติดเชื้อ(Manifest)

วัตถุประสงค์

การจัดทำเอกสารหรือใบกำกับการขนส่งมูลฝอยติดเชื้อ เพื่อควบคุมกำกับปริมาณมูลฝอยติดเชื้อจากแหล่งกำเนิด (ต้นกำเนิด) ซึ่งผู้ขนส่งต้องขนส่งมูลฝอยติดเชื้อพร้อมใบกำกับการขนส่งที่ระบุปริมาณมูลฝอยติดเชื้อและแหล่งกำเนิดที่ตรงกันทุกฉบับในทุกขั้นตอนไปจนถึงปลายทางสถานที่กำจัด (ผู้กำจัด) อย่างเป็นระบบ

(ออกคำสั่งกระทรวงสาธารณสุขที่ 18/2556)



กรมอนามัย
ศูนย์อนามัยที่ 13 กุสุเทพ

บทบาทหน้าที่ที่ต้องดำเนินการ

รพ.

บันทึกและเก็บ
หลักฐานต้นฉบับ

รอรับสำเนาจากบริษัท
เก็บคนที่บันทึกโดย
แหล่งกำจัด

บริษัทเก็บขน

ส่งสำเนาให้
อปท. ที่ตั้ง
รพ.

ส่งสำเนาให้
อปท. ที่ตั้ง
แหล่งกำจัด

ส่งสำเนาให้
รพ. รับเก็บ
ขนมูลฝอยฯ

บริษัท

บันทึกและเก็บหลักฐานการกำจัด

เอกสารกำกับการขนส่งมูลฝอยติดเชื้อ ตช.01/1 ต้นฉบับสำหรับโรงพยาบาล (สีฟ้า)

ชื่อเอกชน/ผู้เก็บขน ที่อยู่..... โทรศัพท์.....

ลักษณะพาหนะที่ใช้ 1. ปรับอุณหภูมิ 10°C หรือต่ำกว่าได้ 2. อื่นๆ ระบุ

เลขทะเบียน..... ชื่อคนขับรถ..... โทรศัพท์.....

ชื่อพนักงานเก็บขน..... โทรศัพท์.....

คำรับรองของผู้ก่อกำเนิด : ข้าพเจ้าขอรับรองว่าได้ส่งมอบมูลฝอยติดเชื้อตามที่ระบุข้างต้นแล้ว คัดแยกประเภท บรรจุ ติดป้าย และฉลากอย่างเหมาะสมตามข้อกำหนดของกฎหมาย

ว.ด.ป.	ชื่อ/ที่อยู่ แหล่งกำเนิด มูลฝอยติดเชื้อ	เวลาเข้า เก็บ	เวลาออก	ปริมาณมูลฝอย (กก.)	ชื่อจนท.รพ. ผู้ส่งมอบมูลฝอย (ตัวบรรจง)	ลายเซ็น

คำรับรองของผู้ขนส่ง : ข้าพเจ้าขอรับรองว่าได้รับมูลฝอยติดเชื้อตามที่ระบุข้างต้น และได้ขนส่งเป็นไปตามข้อกำหนดของกฎหมาย

ชื่อตัวบรรจง..... ลายเซ็น.....

สถานที่กำจัด : ที่อยู่.....

โทรศัพท์..... โทรสาร.....

คำรับรองของผู้กำจัด : ข้าพเจ้าขอรับรองว่าได้รับมูลฝอยติดเชื้อตามที่ระบุข้างต้นนี้ ปริมาณสุทธิ..... กิโลกรัม

ชื่อตัวบรรจง..... ลายเซ็น..... ว.ด.ป..... ที่รับมอบ

ระบบเอกสารกำกับการขนส่งมูลฝอยติดเชื้อ

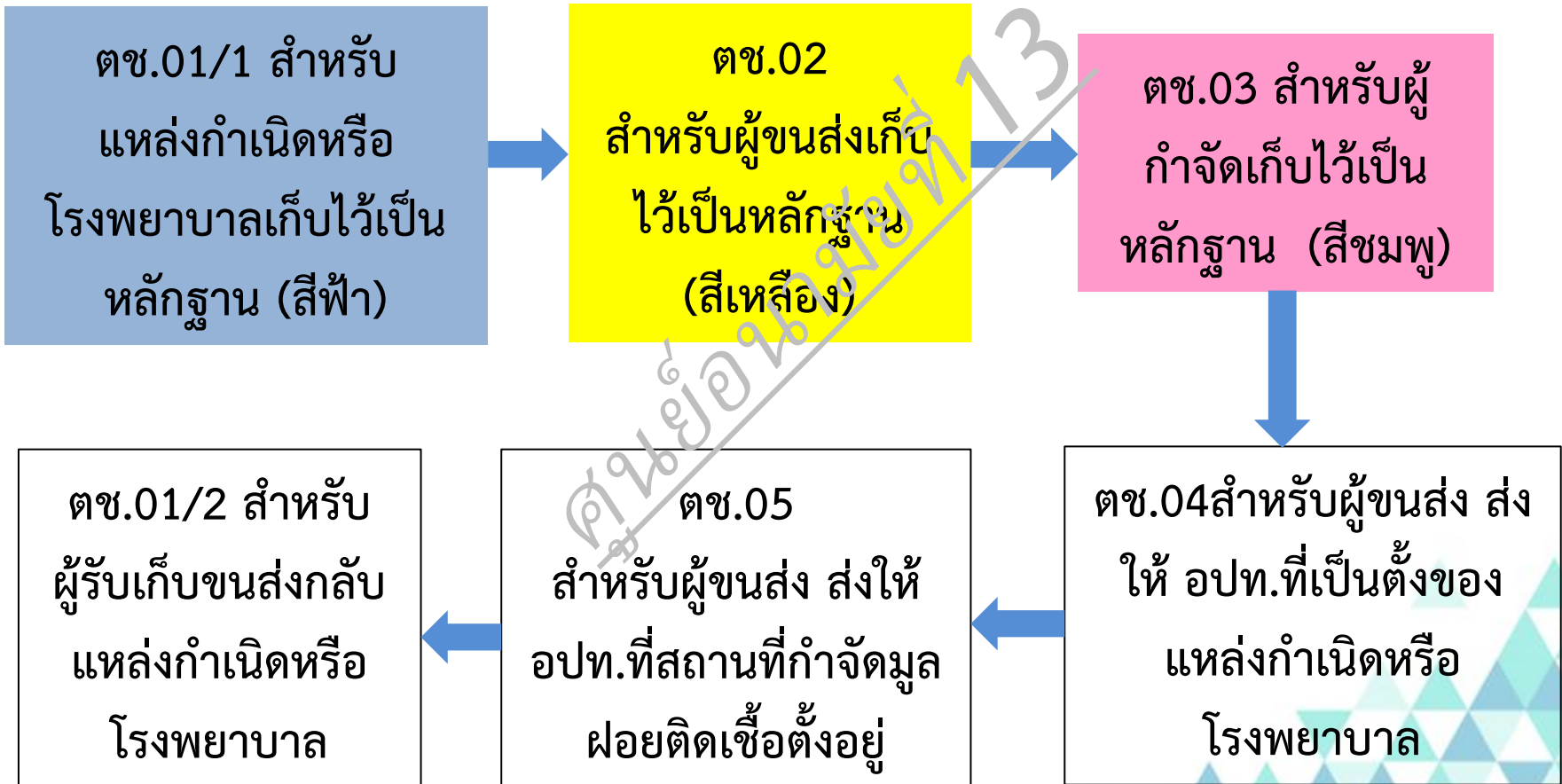



กรมอนามัย
ศูนย์อนามัยที่ 13 กุสุเทพ

ช่องทางการเข้าใช้โปรแกรม

สำนักอนามัยสิ่งแวดล้อม กรมอนามัย

<http://env.anamai.moph.go.th/>

Menu ด้านขวาล่าง





กรมอนามัย
ศูนย์อนามัยที่ 13 กุสุเทพ

ประเด็นสำคัญที่ต้องดำเนินการ

- สถานบริการสาธารณสุข ต้องบันทึกทะเบียนรถยนต์ น้ำหนัก และสถานที่ส่งกำจัด
- บริษัทเก็บขนต้อง ขนส่งมูลฝอยติดเชื้อ มาแหล่งกำจัดโดยไม่ เปลี่ยนเส้นทาง
- แหล่งกำจัดจะต้อง ตรวจสอบทะเบียนรถ และบันทึก น้ำหนัก มูลฝอยที่รถเก็บขนนำมากำจัด



กรมอนามัย
ศูนย์อนามัยที่ 13 กุสุเมพา

User & Authority

ลำดับ	หน่วยผู้ใช้งาน	User	Password	ข้อมูลที่เข้าถึง
1	โรงพยาบาล	รหัส สถานพยาบาล ตัวเลข 5 หลัก	ตัวเดียวกัน	<ul style="list-style-type: none">• ข้อมูลที่ถูกจำกัด• ข้อมูลที่รับฝาก• บริษัทที่ส่งจำกัด• ตรวจสอบการขนส่ง
2	บริษัทรับเก็บขน	รหัส 5 หลัก อักษร 1 เลข 4	ตัวเดียวกัน	<ul style="list-style-type: none">• รพ.ที่รับเก็บขน• ข้อมูลที่เก็บขน
3	บริษัทรับกำจัด	รหัส 5 หลัก อักษร 1 เลข 4	ตัวเดียวกัน	<ul style="list-style-type: none">• บริษัทที่ส่งกำจัด• ข้อมูลที่กำจัด
4	อปท.	รหัสหน่วยงาน เลข 7 หลัก	ตัวเดียวกัน	<ul style="list-style-type: none">• ข้อมูลในพื้นที่• รพ.ในพื้นที่• บริษัทในพื้นที่

ข้อมูลที่ได้ในการใช้งานโปรแกรม

โปรแกรมทำกับการขนส่งมูลฝอย X

apps.hpc.go.th/waste/?login

Bookmarks Star 104 - Rock104 H: ตุการ์ตูนออนไลน์ ตุการ์ตุ



กรมอนามัย
DEPARTMENT OF HEALTH

โปรแกรมทำกับการขนส่งมูลฝอยติดเชื้อ
ศูนย์อนามัยที่ 5 ราชบุรี



หน้าหลัก เข้าสู่ระบบ

ข้อมูลทั่วไป

เกี่ยวกับมูลฝอย

สถานที่กำจัด

บริษัทกำจัด

บริษัทเก็บขน

สถานบริการสาธารณสุข

องค์กรปกครองส่วนท้องถิ่น

ปริมาณมูลฝอย

รายบริษัทเก็บขน

รายเขตบริการสุขภาพ

รายสถานบริการสาธารณสุข

เข้าสู่ระบบ

10763

เข้าสู่ระบบ

แสดง 20 รายการต่อหน้า

ค้นหา :

##	รหัส	ชื่อบริษัทเก็บขน
1	S0008	ทจก.นิวโซคอำนาจ (เชียงใหม่)
2	S0009	ทจก.ส.เรืองโรจน์ สระบุรี
3	S0010	บริษัทพอลลูชั่นแคร์ จำกัด
4	S0012	บริษัทเค.ซี.โปรเฟสชั่นแนล กรุ๊ป จำกัด
5	S0013	บริษัทเซฟวินกรีนเทค
6	S0014	บริษัทกรุงเทพธนาคม จำกัด
7	S0017	บริษัทนามมรงค์ เทคโนโลยี จำกัด
8	S0019	บริษัทไอซี คลอัสที ซิลิเนียม จำกัด

หน้าหลัก / ปริมาณมูลฝอยจําแนกรายเขตบริการสุขภาพ

แสดงข้อมูลตามช่วงเวลา

ระบุวันที่เริ่มต้น

ถึง

ระบุวันที่สิ้นสุด

ตกลง

เขตบริการสุขภาพ	ปริมาณ(กก.)
เขตบริการสุขภาพที่ 1	1,807,314.80
เขตบริการสุขภาพที่ 2	928,981.42
เขตบริการสุขภาพที่ 3	1,423,930.30
เขตบริการสุขภาพที่ 4	1,709,762.40
เขตบริการสุขภาพที่ 5	3,425,419.21
เขตบริการสุขภาพที่ 6	12,801,873.97

สถานพยาบาล



กรมอนามัย
DEPARTMENT OF HEALTH

โปรแกรมกำกับการขนส่งมูลฝอยติดเชื้อ
ศูนย์อนามัยที่ 5 ราชบุรี



พัฒนาระบบโดย โรงพยาบาลประชาธิปัตย์ ออกจากระบบ

ข้อมูลทั่วไป

หน้าหลัก

รายการมูลฝอย

ตั้งค่าพื้นฐาน

บริษัท

รถเก็บขน

เปลี่ยนรหัสผ่าน

ใบอนุญาตเข้าเก็บขน

อัปเดตข้อมูลสถานพยาบาล

ข้อมูลสถานบริการสาธารณสุข

หน้าหลัก / ข้อมูลสถานบริการสาธารณสุข

ประเภท : รพช. เขตบริการสุขภาพที่ 4

รหัสสถานบริการ : 10763

ชื่อสถานพยาบาล : โรงพยาบาลประชาธิปัตย์

ที่ตั้ง : เลขที่ 17 หมู่ 2 ต.ประชาธิปัตย์ อ.ธัญบุรี จ.ปทุมธานี ไปรษณีย์ 12130

จำนวนเตียง : 30 เตียง

อปท.ที่เป็นที่ตั้ง :

ผู้รับผิดชอบส่งมอบมูลฝอย : เสาวนีย์ ภิรมนัส

การดำเนินการจัดการมูลฝอยเอง : ใช่ ไม่ใช่

บริษัทเก็บขน : นนทบุรี

สถานพยาบาล

โปรแกรมกำกับการขนส่งมูลฝอยติดเชื้อ
คุณย่อนามัยที่ 5 ราชบุรี

กรมอนามัย
DEPARTMENT OF HEALTH

ข้อมูลทั่วไป

- หน้าหลัก
- รายการมูลฝอย
- ตั้งค่าพื้นฐาน
- บริษัท
- รถเก็บขน
- เปลี่ยนรหัสผ่าน
- ใบอนุญาตเข้าเก็บขน
- อัปเดตข้อมูลสถานพยาบาล

รายการมูลฝอย

หน้าหลัก / รายการมูลฝอย

แสดงข้อมูลตามช่วงเวลา ถึง

แสดง 20 รายการต่อหน้า ค้นหา :

##	ว/ศ/ป	ใบกำกับ	ปริมาณ(กก.)	น้ำหนักกำจัด(กก.)	ทำรายการ
1	01/02/2560	61495	250.00		<input type="button" value="เปิดดู"/> <input type="button" value="พิมพ์"/>
2	25/01/2560	60650	226.00		<input type="button" value="เปิดดู"/> <input type="button" value="พิมพ์"/>
3	18/01/2560	60648	242.00		<input type="button" value="เปิดดู"/> <input type="button" value="พิมพ์"/>



จุดเด่นของระบบ Manifest Online

- เก็บข้อมูลปริมาณมูลฝอยติดเชื้อ ของแต่ละสถานบริการสาธารณสุขได้
- สามารถตรวจสอบข้อมูลการส่งกำจัดมูลฝอยติดเชื้อได้
- เป็นข้อมูลให้กับระบบบัญชีในการตรวจสอบปริมาณการส่งกำจัด
- บริษัทเก็บขนได้รับการคุ้มครองการดำเนินงาน
- บริษัทเก็บขนไม่ยุ่งยากกับการนำส่งเอกสาร
- ช่วยในการทำงานของแหล่งกำจัด
- แหล่งกำจัดดูข้อมูลการส่งกำจัดได้ทันที
- ท้องถิ่นสามารถเข้ามามีส่วนร่วมในการควบคุม กำกับ
- นำมาใช้ประกอบกับระบบเอกสาร ให้เห็นแบบ Real Time

ขั้นตอนการดำเนินงานใช้เครื่องHandheld และโปรแกรมฐานข้อมูล





กรมอนามัย
ศูนย์อนามัยที่ 13 กุสุพเพา

บริษัท กรุงเทพมหานคร จำกัด

ใบบันทึกน้ำหนักมูลฝอยคัดเชื้อ ประจำเดือน พ.ศ. ๒๕๕๘

ชื่อสถานพยาบาล ศิริราชพยาบาล มหาวิทยาลัยมหิดล โทร. ๐๒-๒๕๕๖๖๖๖



แบบ กษ-3

ตารางรับสถานพยาบาลบันทึกรายละเอียด

ครั้งที่	วันที่	เวลา	น้ำหนักส่ง (กก.)	เจ้าหน้าที่บริษัท
1	4 พค 58	10:30	2 Kg	ลวิ
2	11 พค 58	11:00	2 Kg	ลวิ
3	18 พค 58	11:20	2 Kg	ลวิ
4	25 พค 58	11:50	2 Kg	ลวิ

- สายที่** 9
- 2 ครั้ง / สัปดาห์ วันจันทร์
- 1 ครั้ง / สัปดาห์ วันอังคาร
- นัดเก็บ วันพุธ
- วันพฤหัสบดี
- วันศุกร์
- วันเสาร์

เบอร์ติดต่อพนักงานขับรถ
สายที่ 9 นายฉวีชัย นฤรักษา : 098-272-2812
สายที่ 10 นายวิชายุทธ แก้วดำ : 088-910-1941
สายที่ 11 นายอนุวัฒน์ ปิ่นสำอางค์ : 089-682-7469
สายที่ 12 นายสมโภชน์ วรรณศรี : 081-133-7726
สายที่ 13 นายสุริยา นฤรักษา : 081-205-3601
สายที่ 14 นายสุชาติ สีทธิชัยญา : 085-188-4088
สายที่ 15 นายสมยศ ศรีสวัสดิ์จันทร์ : 09-514-3700
สายที่ 16 นายวิฑูรย์ มนรัตน์ : 081-418-8130
สายที่ 17 นายวิฑูรย์พล ลาสา : 089-211-504
สายที่ 22 นายอนันต์ มั่นดี : 081-473-7934

รวมน้ำหนักมูลฝอยคัดเชื้อในเดือนนี้ 8 กก.

ไม่มีน้ำหนักมูลฝอยคัดเชื้อในเดือนนี้

การมาให้บริการเก็บขนมูลฝอยคัดเชื้อ ของบริษัท กรุงเทพมหานคร จำกัด ในเดือนนี้เป็นที่ยอมรับ

พอใจ ควรปรับปรุง

อื่นๆ โปรดระบุ.....

ลงชื่อเจ้าหน้าที่สถานพยาบาล ลวิ

หมายเหตุ

- บันทึก วัน เวลา น้ำหนักมูลฝอยคัดเชื้อ และเซ็นชื่อกำกับทุกครั้ง ที่ทางพนักงานของบริษัทฯ เข้าไปที่รับ มูลฝอยคัดเชื้อ
- ส่งเอกสารบันทึกเชิงต้นฉบับบริษัทฯ ก่อนวันที่ 5 ของทุกเดือน ถึง ไปรษณีย์ เพื่อส่งประวัติการบริการเก็บขนมูลฝอยคัดเชื้อจากท่าน
- ถ้าท่านไม่ส่งเอกสารบันทึกเชิงต้นฉบับ ทางบริษัทฯ จะส่งประวัติการส่งมอบเอกสารฉบับนี้ให้กับท่านในเดือนต่อไป

ขอขอบคุณในการให้ความร่วมมือกับทางบริษัทฯ มา ณ โอกาสนี้

หากมีข้อสงสัยหรือข้อร้องเรียนติดต่อ : โทร. 0-2328-7874 แฟกซ์: 0-2726-0301 คุณสุรภรณ์ 08 8022 1366 คุณขวัญฤดี 08 2018 4167 คุณวาณี 08 2478 9297
คุณสุกัญญา 08 9135 9555 คุณฉวีรุท 08 1810 4757 คุณชัยวัฒน์ 08 5931 3093 <http://www.banako.com.th> สำนักงานใหญ่ 1 (งานสัมมนาและสัมมนา) โทร. 0-2726 0301
สามารถ Download เอกสารที่ website ได้และตั้งกลับทางเจ้าหน้าที่ที่เก็บของ บริษัทฯ หรือทางโทรสาร 0 2726 0301



บริษัท กรุงเทพมหานคร จำกัด

ใบบันทึกน้ำหนักมูลฝอยคัดเชื้อ ประจำเดือน พฤษภาคม 2558

กรุงเทพมหานคร 15/1
บ.วารวิธรโยธเยียม จำกัด สาขาหลักสี่
76/85,87,89,91 ซ.นพสิทธิ์สแควร์
ต.แจ้งวัฒนะ แขวงอนุสาวรีย์
เขตบางเขน กทม. 10220

ชื่อสถานพยาบาล

เขต

รหัส

โทร.

ครั้งที่	วันที่	เวลา	น้ำหนักส่ง (กก.)	สายคนที่เจ้าหน้าที่พยาบาล
1	11.00	135	ลวิ	ลวิ
2	13.20	145	ลวิ	ลวิ
3	12.00	148	ลวิ	ลวิ
4	13.25	185	ลวิ	ลวิ
5	11.20	142	ลวิ	ลวิ
6	11.30	172	ลวิ	ลวิ
7	10.50	176	ลวิ	ลวิ
8	14.00	189	ลวิ	ลวิ
9	12.00	192	ลวิ	ลวิ

สายที่ 9

- 2 ครั้ง / สัปดาห์ วันจันทร์
- 1 ครั้ง / สัปดาห์ วันอังคาร
- วันพุธ
- วันพฤหัสบดี
- วันศุกร์
- วันเสาร์

รวมน้ำหนักมูลฝอยคัดเชื้อในเดือนนี้ 1390 กก.

ไม่มีน้ำหนักมูลฝอยคัดเชื้อในเดือนนี้ 9 กก.

รายละเอียดให้แจ้งไว้ในเดือนนี้ จริง

ข้าพเจ้าขอรับรองว่าได้เข้าให้บริการเก็บขนมูลฝอยคัดเชื้อถูกต้องตามบันทึกข้างต้นทุกประการ

ลายเซ็น ลวิ พนักงานเก็บขนมูลฝอยคัดเชื้อ

หมายเหตุ

- ต้องมีการแจ้งน้ำหนักทุกครั้งที่เข้าให้บริการ
- ให้เจ้าหน้าที่สถานบริการสาธารณสุขลงชื่อทุกครั้งและส่งน้ำหนัก ครั้งต่อครั้ง
- ห้ามบันทึกชื่อเขตชื่อ หรือให้เจ้าหน้าที่สถานบริการสาธารณสุขลงชื่อส่งน้ำหนักโดยเด็ดขาด



กรมอนามัย
ศูนย์อนามัยที่ 13 กุสุเทพ

5. แผนการดำเนินงานในการเก็บ ข้อมูลฝอยติดเชื้อ

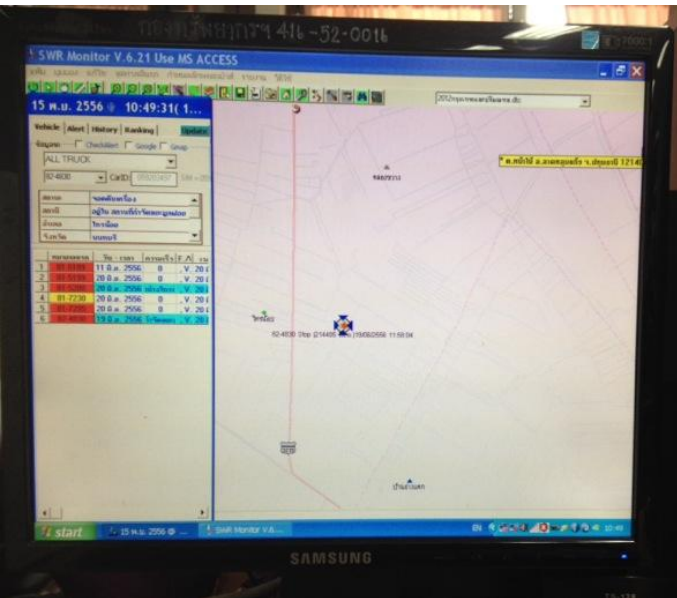

- มีการระบุสถานที่ที่นำมูลฝอยติดเชื้อไปกำจัด
- มีการระบุเส้นทางการขนมูลฝอยติดเชื้อที่แน่นอน
- จุดแวะพัก และระยะเวลาพักที่แน่นอน
- ความตรงต่อเวลา
- ดำเนินการขนมูลฝอยติดเชื้ออย่างน้อย
สัปดาห์ละ 1 ครั้ง

GPS for Monitoring System



กรมอนามัย
ศูนย์อนามัยที่ 13 กุสุมาลา

6. แผนปฏิบัติการ





กรมอนามัย
ศูนย์อนามัยที่ 13 กุสุเทพ

7. การรักษาความสะอาด

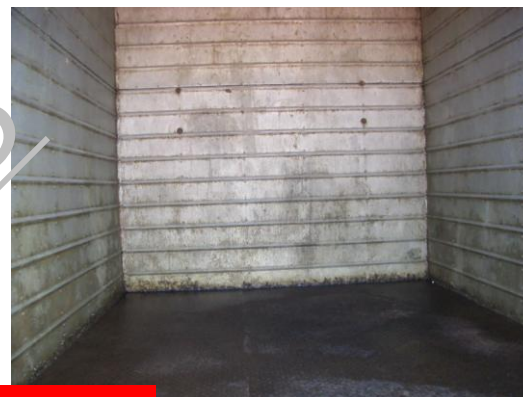

0.5% Sodium hypochlorite





กรมอนามัย
ศูนย์อนามัยที่ 13 กุสุเทพ

7. การรักษาความสะอาด (ต่อ)





ระบบบำบัดน้ำเสีย





กรมอนามัย
ศูนย์อนามัยที่ 13 กุสุเมต

Term of Reference (TOR)

1

- ผู้รับจ้างต้องแสดงหลักฐานใบอนุญาตขงมูลฝอยติดเชื้อ

2

- กำหนดให้ผู้รับจ้างต้องใช้เอกสารกำกับการขนส่งมูลฝอยติดเชื้อ

3

- กำหนดให้มีเอกสาร หลักฐานอื่นๆ ที่จำเป็นเพิ่มเติม เช่น แสดงหลักฐานว่าได้มีการขนส่งมูลฝอยติดเชื้อไปกำจัด ณ ที่ใด และปริมาณเท่าใด



สิ่งท้าทายในการจัดการมูลฝอยติดเชื้อ



ศูนย์อนามัยที่ 13

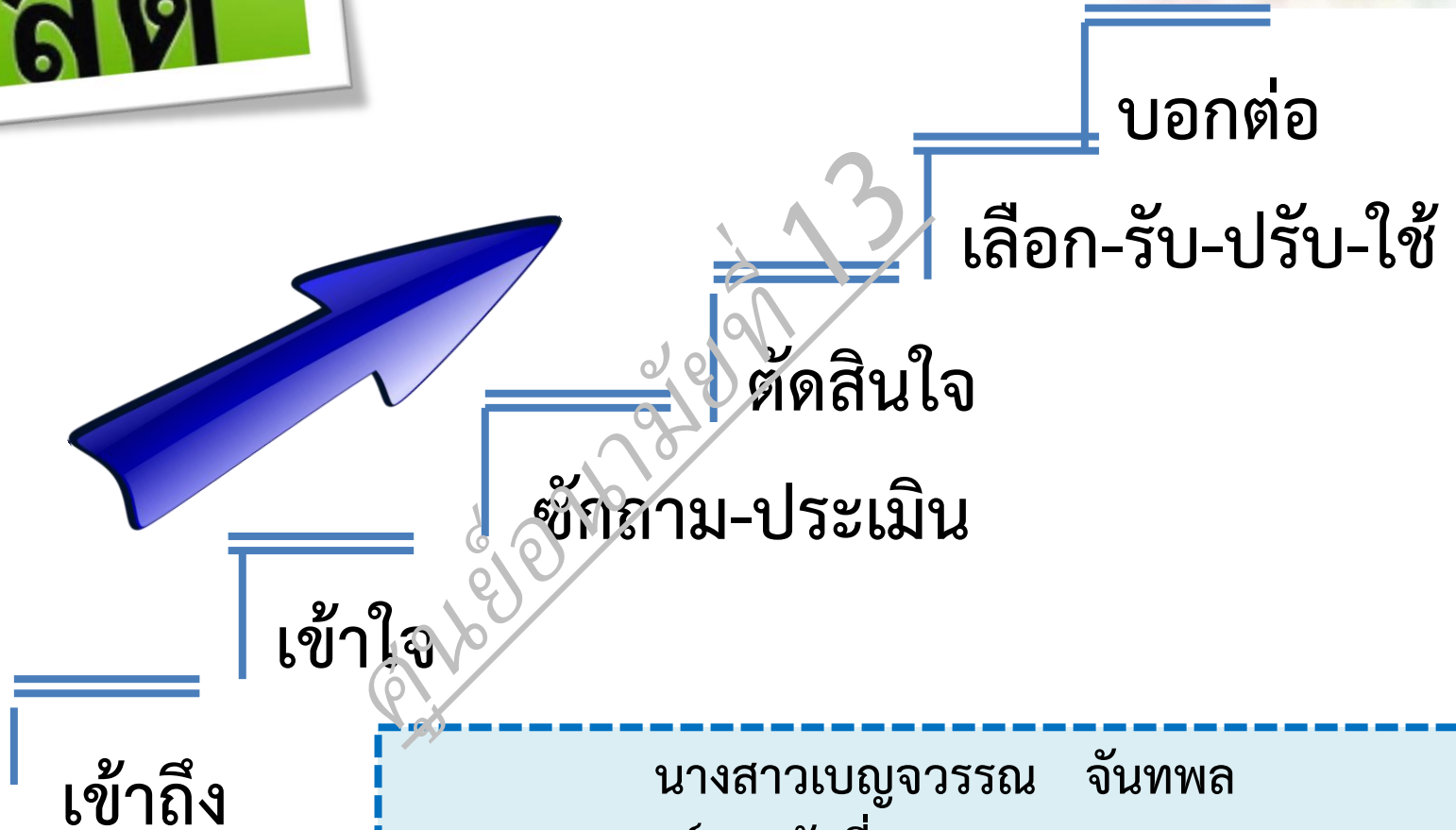

นางสาวเบญจวรรณ จันทพล
ศูนย์อนามัยที่ 13 กรุงเทพมหานคร
Tel : 02-9860884 , 0911306080
E-mail : sandra_ja-oh@hotmail.com