

ชื่อเรื่องขั้นตอนการเข้าระบบตรวจสอบสิทธิผู้รับบริการ

ผู้เขียน

1. นางพิกุล ศรีบุตรดี
2. นางจรีพร วรรณสินธุ์
3. นางบุษบา ซื่อสัตย์บงกช
4. นางสาววิภาดา รูปงาม
5. นายพงศา โพชัย
6. นางสาวณัฐนันท์ แซมเพชร
7. นางสาวชนาธินาท ทองมาก
8. นายไพฑูรย์ ประชุมรัตน์
9. นายสุพจน์ วงศ์อภัย
10. นายสุमित บำรุงสาตี
11. นายสมพงษ์ วิลาวรรณ

เนื้อหาองค์ความรู้

คนไทยได้รับการคุ้มครองสิทธิการรักษาพยาบาลจากรัฐบาล โดยสิทธิการรักษาพยาบาล มี 3 ระบบใหญ่ คือ 1) สิทธิสวัสดิการการรักษาพยาบาลของข้าราชการ 2) สิทธิประกันสังคม และ 3) สิทธิหลักประกันสุขภาพ 30 บาท ซึ่งรัฐบาลให้การดูแลค่าใช้จ่ายแตกต่างกัน การดำเนินงานที่ผ่านมาการเปิดบริการนอกเวลาราชการเจ้าหน้าที่ในส่วนการตรวจสอบสิทธิผู้รับบริการไม่ได้ปฏิบัติงานประจำที่เวชระเบียน ส่งผลให้การการทำงานล่าช้า และคลาดเคลื่อนได้ และยังไม่มีความเป็นแนวทางปฏิบัติ ดังนั้นเพื่อให้ผู้รับบริการได้รับการดูแลตามสิทธิการรักษาพยาบาล กลุ่มงานคลินิกพัฒนารูปแบบและนวัตกรรมบริการสุขภาพจะ จึงคิดพัฒนาขั้นตอนการเข้าระบบตรวจสอบสิทธิผู้รับบริการ เพื่อเพื่อใช้เป็นแนวทางปฏิบัติงานการเข้าระบบตรวจสอบสิทธิผู้รับบริการของสถาบันพัฒนาสุขภาพะเขตเมือง

เอกสาร/แบบฟอร์ม	จำนวน (ฉบับ)
สิทธิการรักษา	
1. กรณีสิทธิบัตรประกันสุขภาพถ้วน(บัตรทอง)สามารถใช้สิทธิได้ก็ต่อเมื่อ มีหนังสือส่ง ต่อจากรพ.ที่ผู้ป่วยขึ้นทะเบียนบัตร ยกเว้นสิทธิผู้ป่วยพิการและสิทธิทหารผ่านศึกชั้น 1-3 ได้รับการยกเว้นจากสำนักงานหลักประกันสุขภาพแห่งชาติ หากไม่มีหนังสือส่งต่อ	1 ฉบับ
2. สิทธิประกันสังคม ใช้สิทธิก็ต่อเมื่อ มีหนังสือส่งตัวจากรพ.ที่ขึ้นทะเบียน ประกันสังคม และหนังสือรับรองสิทธิ สำเนาบัตรประชาชน	อย่างละ 1 ฉบับ
3. สิทธิข้าราชการกรมบัญชีกลาง/ สิทธิข้าราชการองค์กรส่วนท้องถิ่น(อบต.) ใช้บัตร ประชาชนของผู้ป่วยในการยืนยันสิทธิ หากไม่นำบัตรประชาชนมา ต้องชำระเงิน แล้ว สามารถนำใบเสร็จรับเงินไปเบิกค่ารักษาพยาบาลจากหน่วยงานต้นสังกัด	-

ขั้นตอนการเข้าระบบตรวจสอบสิทธิ์ผู้รับบริการ

1. เข้าไปในไอคอนตรวจสอบสิทธิ์



2. กดเข้าใช้งานระบบ

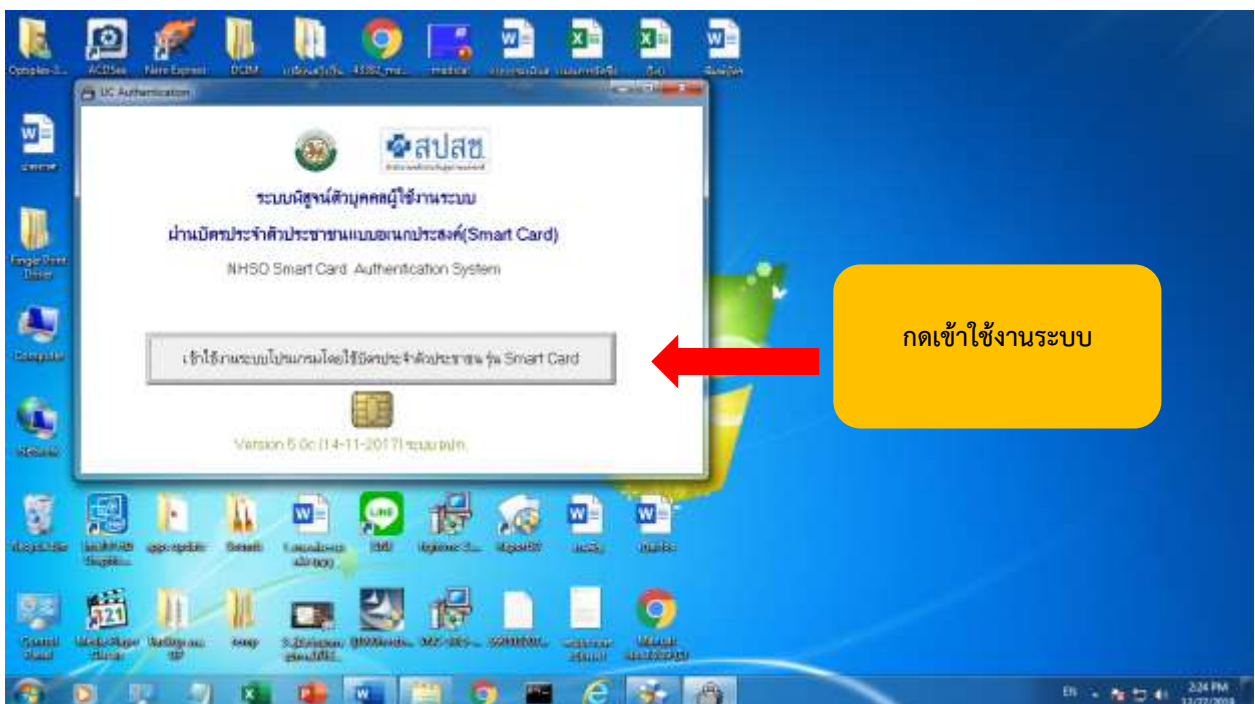

3.ใส่รหัส PIN จากนั้นกด ตกลง

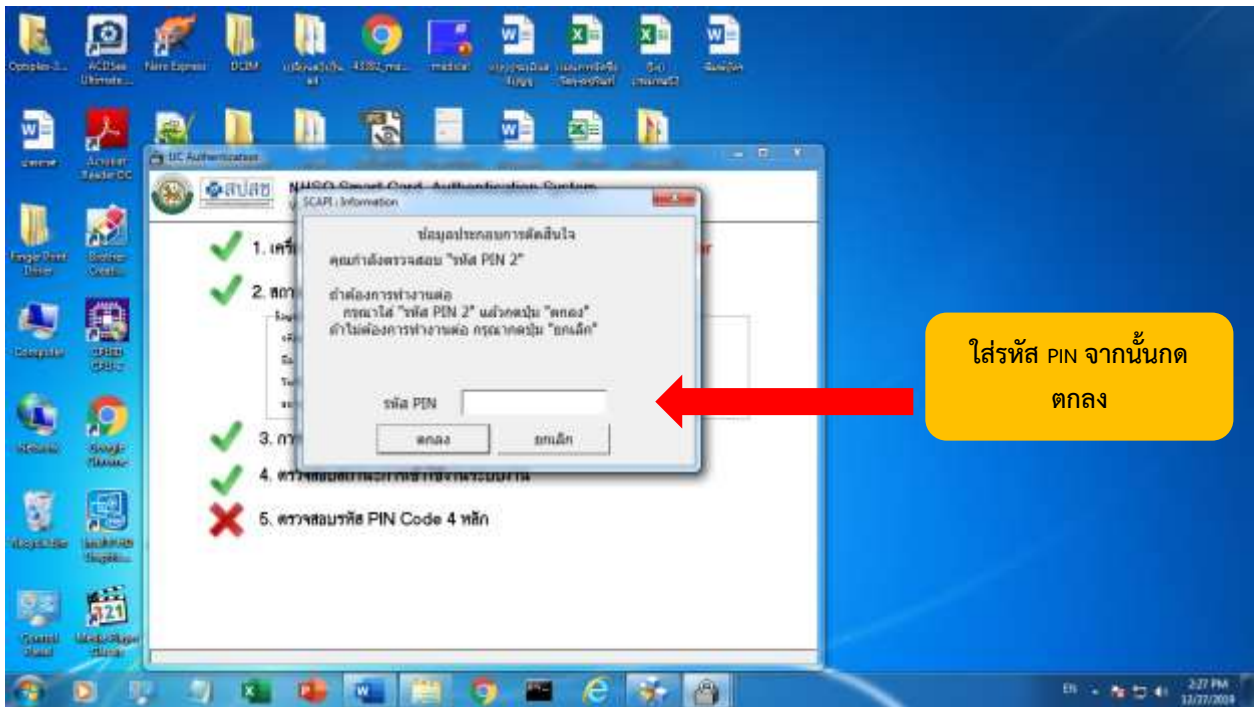

4.กดเข้าใช้งานระบบเพื่อเข้าสู่ระบบการตรวจสอบสิทธิ

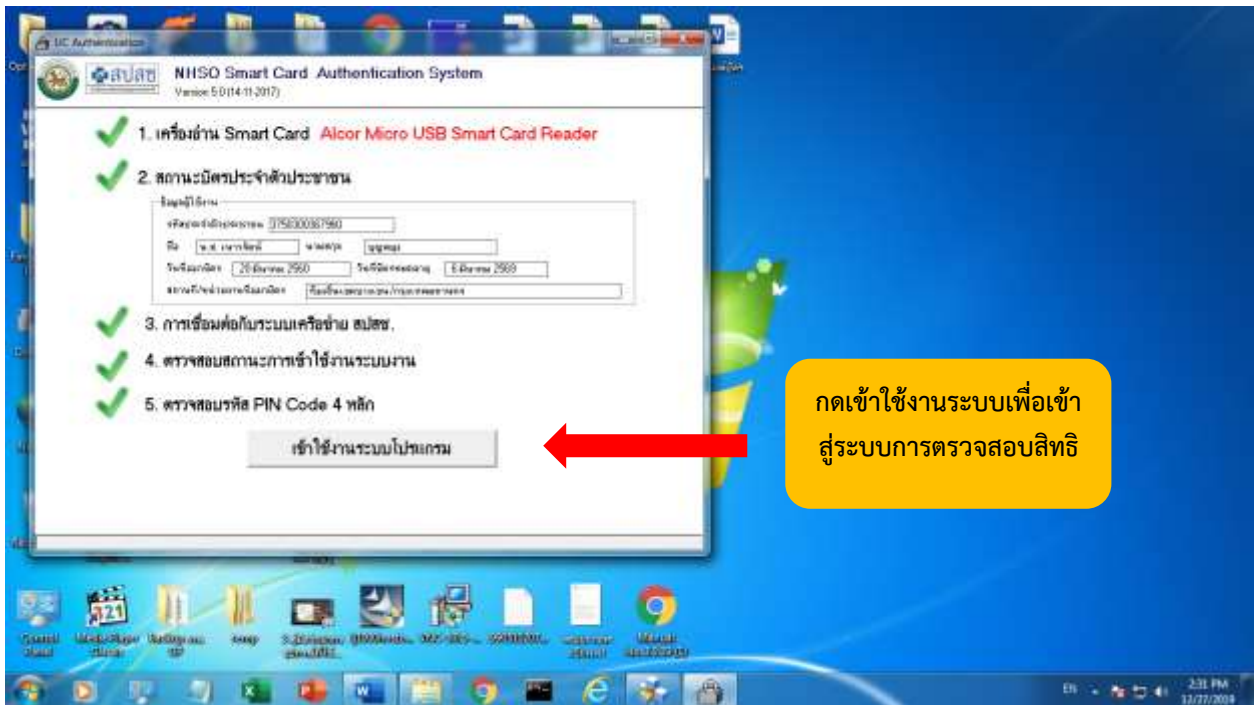

5. กดเข้าใช้งานระบบตรวจสอบสิทธิและลงทะเบียนออนไลน์

ชื่อระบบข้อมูลประชากรและองค์ความรู้ในระบอบา ล ี

ข้อมูลผู้ใช้งานระบบ	
ชื่อผู้ใช้งาน	นายวัฒน์ บุญสุข
เลขประจำตัวประชาชน	3750300367960
หน่วยงาน	สถาบันพัฒนาสุขภาพระดับจังหวัด
ประเภทหน่วยงาน	หน่วยบริการ
จังหวัด	กรุงเทพมหานคร
ประเภทผู้ใช้งาน	ผู้ที่มีสิทธิในระบบระดับจังหวัด (การสาธารณสุขจังหวัดกรุงเทพมหานคร)
กลุ่มข้อมูลประชากร	ข้อมูลประจำตัวประชาชน (Clean Card)

เข้าใช้งานระบบเว็บตรวจสอบสิทธิและลงทะเบียนออนไลน์ (ERM)

- ตรวจสอบสิทธิประชาชน
- ระบบลงทะเบียนออนไลน์
- ไปรษณียบัตรกำลังศึกษาสิทธิการตรวจสุขภาพประชาชน (บริการ)

เข้าใช้งานระบบค้นหาประวัติการเปลี่ยนแปลงสิทธิประกันสุขภาพถ้วนหน้า (UCTRANS)

- ตรวจสอบสิทธิ

เข้าใช้งานระบบลงทะเบียนประชาชน (UCRegister EForm)

- ค้นหาประวัติการลงทะเบียน
- ค้นหาประวัติการลงทะเบียน กรณีโดยผู้ลงทะเบียน

กดเข้าใช้งานระบบตรวจสอบสิทธิและลงทะเบียนออนไลน์

6. กดเข้าระบบเว็บตรวจสอบสิทธิและการลงทะเบียนประชาชนดังภาพ

ระบบลงทะเบียนหลักประกันสุขภาพแห่งชาติ
นายวัฒน์ บุญสุข (เจ้าหน้าที่ทะเบียนระดับจังหวัดสาธารณสุข/คลินิกชุมชนอบอุ่น)
หน้าผาหน้าสถาบันพัฒนาสุขภาพระดับจังหวัด | จังหวัด กรุงเทพมหานคร | ออกรายการระบบ

ข้อมูลผู้ใช้งานระบบ

ชื่อผู้ใช้งาน : นายวัฒน์ บุญสุข
เลขประจำตัวประชาชน : 3750300367960
หน่วยงาน : สถาบันพัฒนาสุขภาพระดับจังหวัด กรุงเทพมหานคร
ประเภทผู้ใช้งาน : เจ้าหน้าที่ทะเบียนระดับจังหวัดสาธารณสุข/
คลินิกชุมชนอบอุ่น (41)

หน้าหลักงานบริการต่างๆ

ระบบตรวจสอบสิทธิและการลงทะเบียนประชาชน

การลงทะเบียนประชาชน (ป็นประจำสิทธิ)

กดเข้าระบบเว็บตรวจสอบสิทธิและการลงทะเบียนประชาชนดังภาพ

7. พิมพ์เลขบัตรประชาชน 13 หลักจากนั้นกด Enter

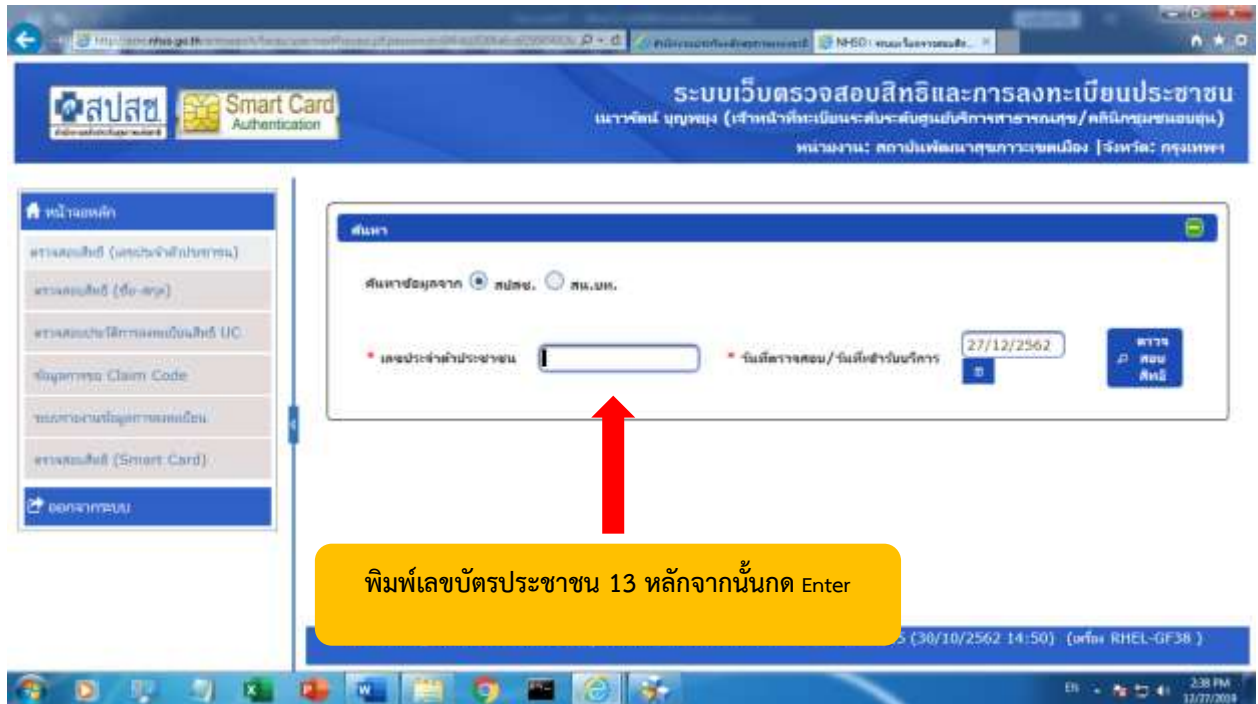

8. กดพิมพ์เอกสารตรวจสอบสิทธิ

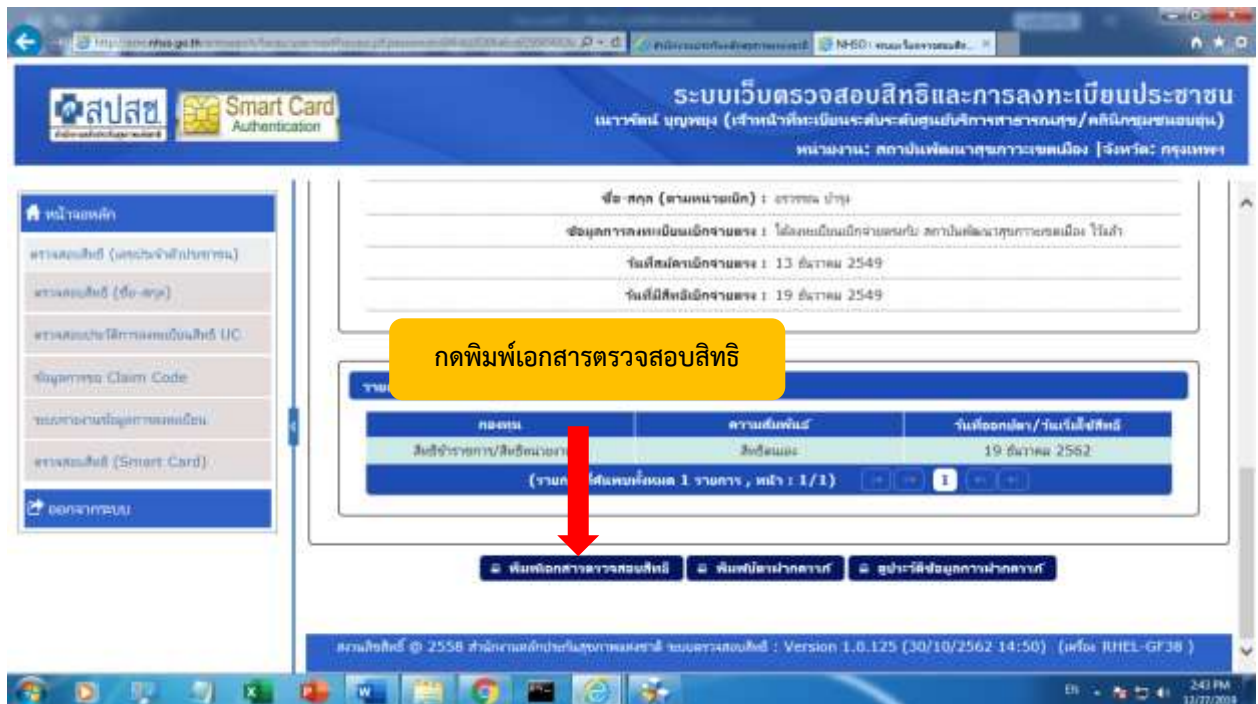

9.กด OPEN

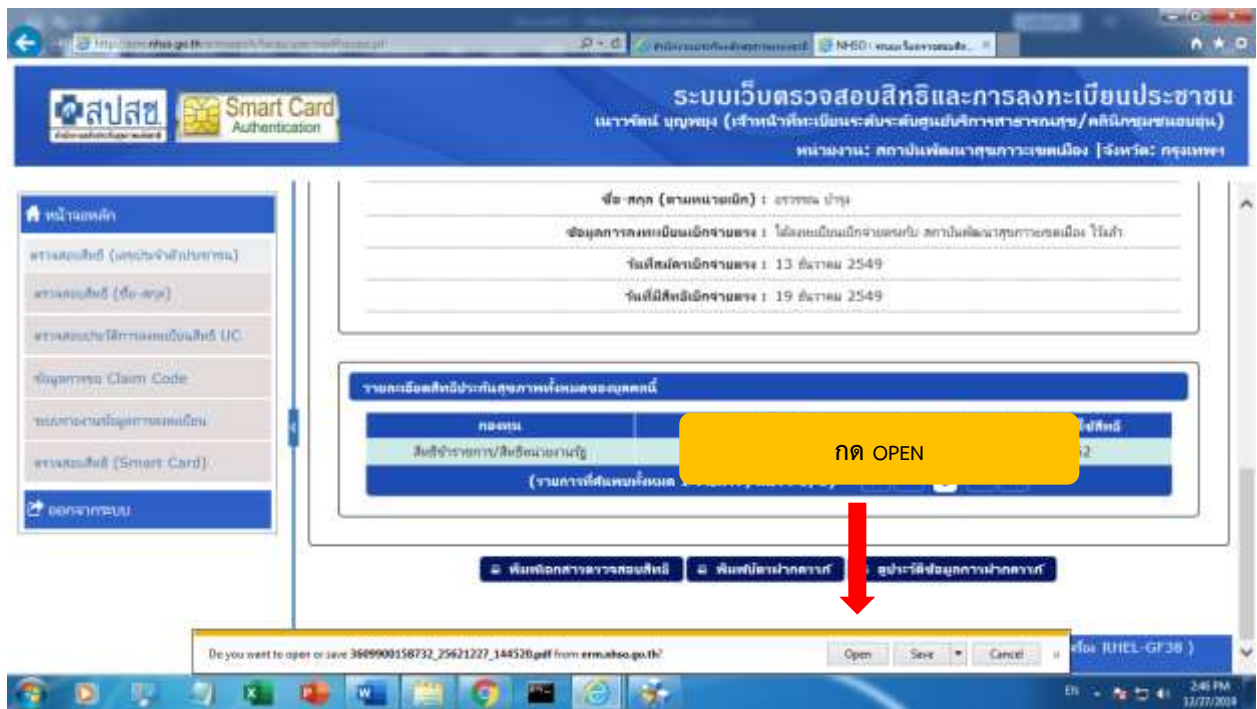

10.กด print ตามสัญลักษณ์ดังกล่าว

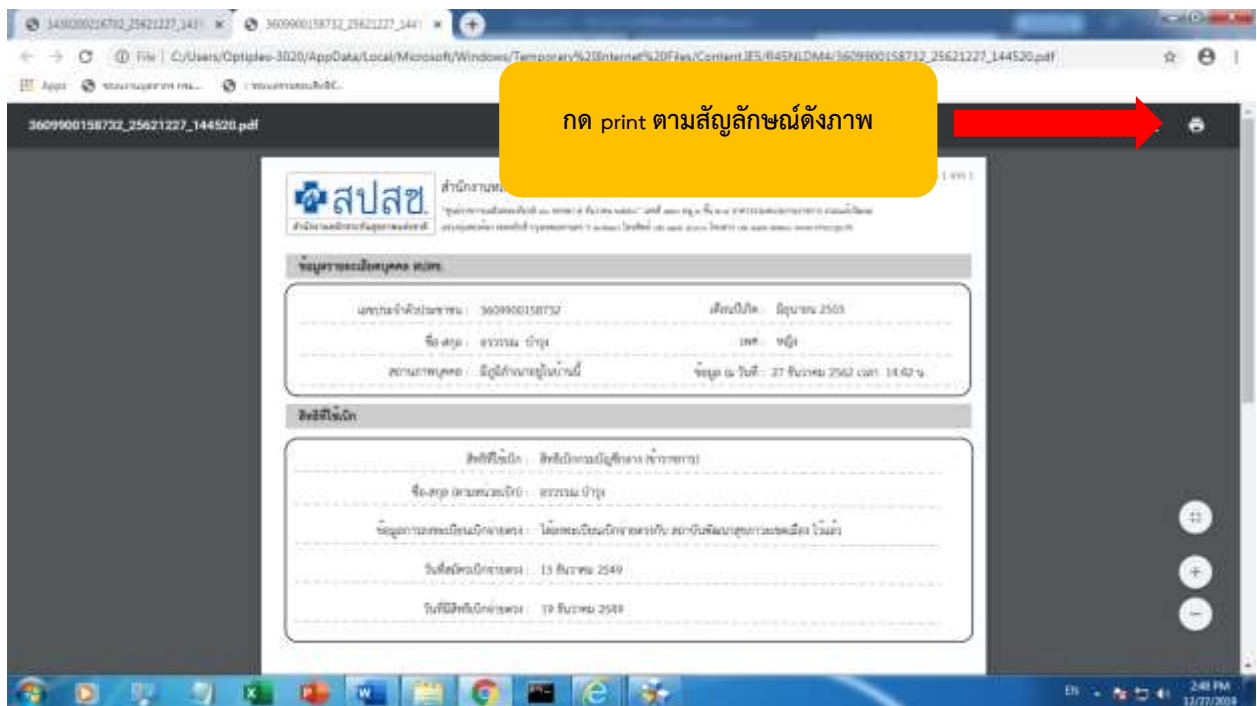

11.กต PRINTเอกสารตรวจสอบสิทธิ

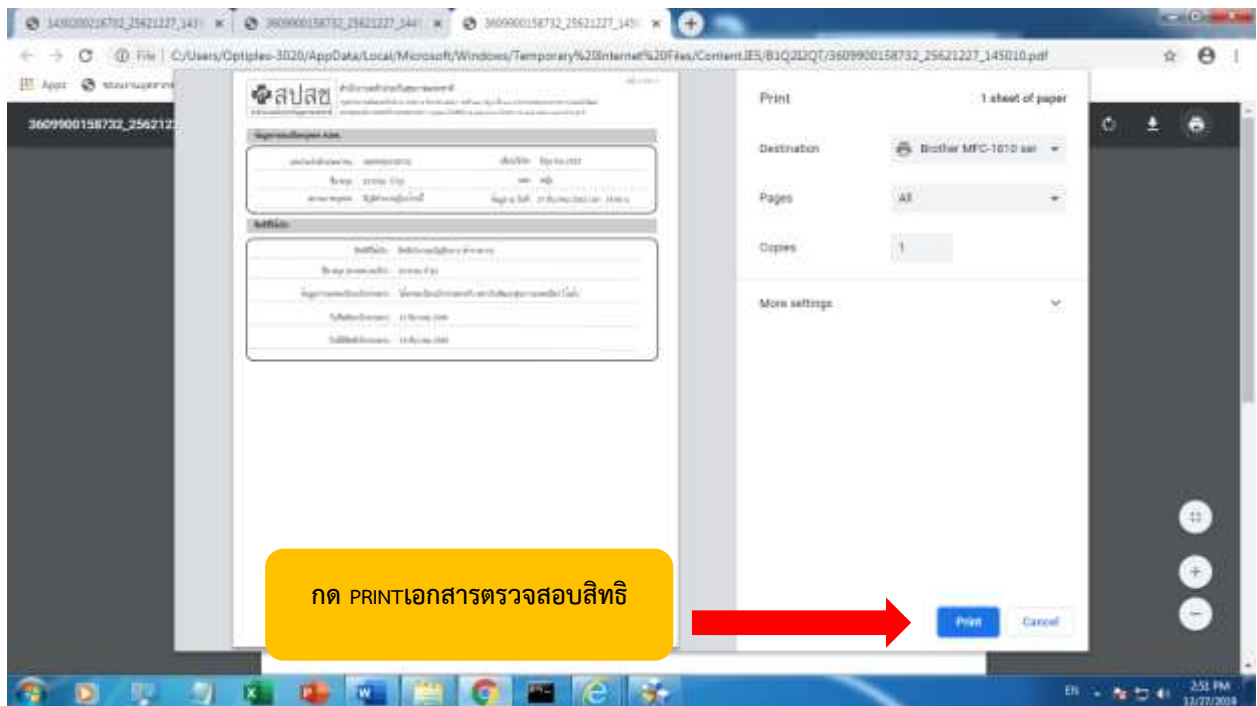

กรณีที่ไม่ได้นำบัตรประชาชนมา

ให้ผู้ป่วยติดต่อห้องเวชระเบียนเพื่อแจ้งชื่อ-นามสกุล ที่ถูกต้องเพื่อการตรวจสอบสิทธิการรักษา

1. พิมพ์ชื่อ-นามสกุลผู้ป่วยที่ต้องการค้นหาแล้วกดตรวจสอบสิทธิ

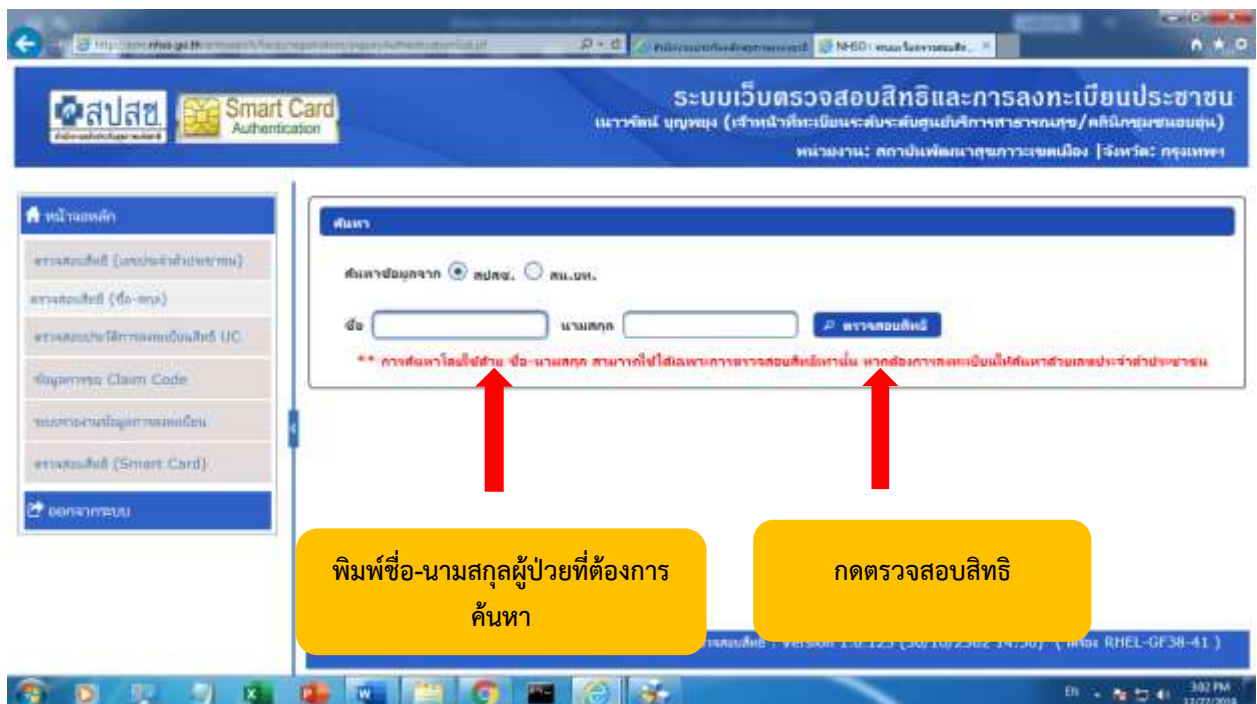

2. คลิกเลือกชื่อผู้ป่วยที่ต้องการค้นหาและทำตามขั้นตอนการPRINTสิทธิการรักษาข้างต้น

ระบบเว็บตรวจสอบสิทธิและการลงทะเบียนประชาชน
แนวคำขวัญ: มุมมอง (เข้าหน้าที่จะเป็นระบบระบบงานบริการสาธารณสุข / คลินิกชุมชนอบอุ่น)
หน่วยงาน: สถาบันพัฒนาสุขภาพภาคเหนือ (จังหวัด: กรุงเทพฯ)

ค้นหาข้อมูลจาก สปสช. สป.เขต.

ชื่อ นามสกุล

** การค้นหาโดยใช้ส่วน ชื่อ-นามสกุล สามารถใช้ได้เฉพาะการตรวจสอบสิทธิ์เท่านั้น หากต้องการลงทะเบียนให้คนหาสำเนาบัตรประชาชน

ลำดับ	เลขประจำตัวประชาชน	ชื่อ-สกุล	เดือนเกิด	จังหวัด	พื้นที่ให้บริการ
1	1219800209944	จรรยา บำรุง			
2	1369900140139	จรรยา บำรุง			
3	1769900539330	ดร.			
4	2609900158732	จรรยา บำรุง			
5	5330400152817	จรรยา บำรุง			
6	333040020818	จรรยา บำรุง	มีนาคม 2524	ศรีสะเกษ	

(รายการที่ส่งทั้งหมด 6 รายการ , หน้า : 1/1)

กดคลิกชื่อผู้ป่วยที่ต้องการค้นหา และทำตามขั้นตอนการPRINTสิทธิการรักษาข้างต้น

กลุ่มงานคลินิกพัฒนารูปแบบและนวัตกรรมบริการสุขภาพ